ΕΝΗΜΕΡΩΣΗ
ΜΗΝΙΑΙΑ ΕΚΔΟΣΗ ΤΟΥ ΙΝΕ/ΓΣΕΕ-ΑΔΕΔΥ Τεύχος 81, Μάρτιος 2002

ΙΝΕ
ΙΝΣΤΙΤΟΥΤΟ ΕΡΓΑΣΙΑΣ ΓΣΕΕ - Α.Δ.Ε.Δ.Υ.

ΙΝΕ/ΓΣΕΕ-ΑΔΕΔΥ ΠΡΟΓΡΑΜΜΑΤΙΣΜΟΣ 2002



◆ ΙΝΕ/ΓΣΕΕ - ΑΔΕΔΥ: Προγραμματισμός 2002 ◆ Ευρετήριο περιεχομένων Ενημέρωσης ◆ Δραστηριότητες ΙΝΕ/ΓΣΕΕ - ΑΔΕΔΥ.

ΕΝΗΜΕΡΩΣΗ

ΙΝΣΤΙΤΟΥΤΟ ΕΡΓΑΣΙΑΣ ΓΣΕΕ - Α.Δ.Ε.Δ.Υ.

Τεύχος 83, Απρίλιος 2002

ΣΗΜΕΙΩΜΑ ΣΥΝΤΑΞΗΣ

Η στρατηγική της ανταγωνιστικότητας στηριζόμενη στη φθηνή εργασία και στην υποβάθμιση της απασχόλησης περιορίζει τη δυναμική της αναπτυξιακής διαδικασίας στον επιχειρηματικό τομέα με αρνητικές παρενέργειες για το σύνολο του οικονομικού και παραγωγικού ιστού. Η Μελέτη για την απασχόληση που πραγματοποιήθηκε στο κλάδο της μεταποίησης, στο νομό Θεσσαλονίκης οδηγεί στην διαπίστωση, ότι η χρήση νέας τεχνολογίας και η αναβάθμιση των παραγόμενων προϊόντων δεν αποτελεί συνολικά απειλή για την απασχόληση, διότι συνδέεται με την επέκταση ή κατάκτηση αγορών, τόσο στην εγχώρια, όσο και στην εξωτερική αγορά. Η διαδικασία βελτίωσης της ανταγωνιστικότητας και διεθνοποίησης των επιχειρήσεων, δεν τροποποιεί επομένως μόνο τις συνθήκες της προσφοράς, αλλά μπορεί να έχει θετικές επιπτώσεις για την απασχόληση επειδή τροποποιεί επίσης τις συνθήκες της ζήτησης, προσφέροντας αξιόλογες δυνατότητες αύξησης της για τα προϊόντα της εγχώριας παραγωγής. Η ΕΝΗΜΕΡΩΣΗ σε αυτό το τεύχος παρουσιάζει άρθρο με τα βασικά συμπεράσματα της μελέτης για την απασχόληση στο νομό Θεσσαλονίκης καθώς επίσης και άρθρο σχετικά με την ελληνική ετήσια έκθεση του 2001 για το Ευρωπαϊκό Παρατηρητήριο Εργασιακών Σχέσεων (EIRO). Τέλος, η ΕΝΗΜΕΡΩΣΗ παρουσιάζει τις δραστηριότητες του ΙΝΕ/ΓΣΕΕ-ΑΔΕΔΥ το τελευταίο διάστημα.

ΕΝΗΜΕΡΩΣΗ • ΜΗΝΙΑΙΟ ΠΕΡΙΟΔΙΚΟ ΤΟΥ ΙΝΣΤΙΤΟΥΤΟΥ ΕΡΓΑΣΙΑΣ ΤΗΣ ΓΣΕΕ-ΑΔΕΔΥ

ΕΚΔΟΤΗΣ: Χρήστος Πολυζωγόπουλος • **ΣΥΝΤΑΚΤΙΚΗ ΕΠΙΤΡΟΠΗ:** ΤΟ Δ.Σ.ΤΟΥ ΙΝΕ, *Πρόεδρος:* Χρήστος Πολυζωγόπουλος, *Αναπληρωτής Πρόεδρος:* Νώντας Λαμπρακάκης, *Αντιπρόεδρος:* Π. Βούτος, Στ. Λαιμός, Γ. Ποντικός, *Γρ. Οικονομικού:* Κ. Πουπάκης, *Διευθύνων Σύμβουλος* Φ. Φατούρος, *Μέλη:* Α. Βλάχος, Π. Γρατσάνης, Χ. Καλύβας, Ν. Τσιούνης, Α. Μητρόπουλος, Γ. Ντάσης, Δ. Παρλαβάντζας, Λ. Τέσκος, •**ΓΡΑΦΕΙΑ:** Εμμ. Μπενάκη 71Α, Αθήνα 106 81, Τηλ: 010 3327710, 010 3327726, Fax: 010 3304452• **ΗΛΕΚΤΡΟΝΙΚΗ ΔΙΕΥΘΥΝΣΗ** www.inegsee.gr.• **ΗΛΕΚΤΡΟΝΙΚΗ ΣΕΛΙΔΟΠΟΙΗΣΗ ΠΑΡΑΓΩΓΗ:** ΚΑΜΠΥΛΗ, Αντιγόνης 60, Τηλ: 010 5156820, Fax: 010 5156811

ΙΝΕ/ΓΣΕΕ-ΑΔΕΔΥ: Προγραμματισμός 2002

Το ΙΝΕ θεωρεί ότι κατά το 2002 και κατά τα αμέσως επόμενα χρόνια ο στρατηγικός προσανατολισμός του έργου του θα πρέπει να επικεντρωθεί στον στόχο της πραγματικής σύγκλισης της ελληνικής οικονομίας και κοινωνίας.

Ιδιαίτερα μάλιστα που μετά την κυκλοφορία του ευρώ, στις χώρες της ευρωζώνης θα αρχίσει η συζήτηση για την διαμόρφωση μιας ενιαίας οικονομικής πολιτικής για την αντιμετώπιση, όπως υποστηρίζεται, κάποιου ασύμμετρου κινδύνου εντός της Ευρωπαϊκής Ένωσης, τα εθνικά συνδικάτα αλλά και το ευρωπαϊκό συνδικαλιστικό κίνημα θα πρέπει να διεκδικήσουν την στρατηγική της διαρθρωτικής ανταγωνιστικότητας με πραγματική σύγκλιση στην Ελλάδα και την Ευρωπαϊκή Ένωση αναδεικνύοντας ως βασικούς προσδιοριστικούς παράγοντες που επηρεάζουν άμεσα και έμμεσα όλες τις μεταβλητές λειτουργίας του οικονομικού συστήματος, την διεθνή συνεργασία και την κοινωνική διαπραγμάτευση.

Μια τέτοια στρατηγική θα απομακρύνει την ελληνική και ευρωπαϊκή οικονομία από τις περιοριστικές πολιτικές, θα την οδηγήσει στην ανάπτυξη και την αύξηση της απασχόλησης και θα σμικρύνει, την δεκαετή τουλάχιστον με τα σημερινά δεδομένα, περίοδο επίτευξης της πραγματικής σύγκλισης για την ελληνική αλλά και για άλλους οικονομικούς σχηματισμούς.

Στην κατεύθυνση αυτής της ερευνητικής στρατηγικής, το ΙΝΕ προτείνει την ανάπτυξη του έργου[1] του στα εξής θεματικά πεδία, προκειμένου και εξειδικευμένα να τεκμηριωθεί ο στρατηγικός του προσανατολισμός.

Καταρχήν το ΙΝΕ θεωρεί ότι η Έκθεση του 2002 για την Ελληνική Οικονομία και την Απασχόληση, η οποία θα εκπονηθεί με την συμμετοχή των στελεχών των τομέων του ΙΝΕ και θα παρουσιάσει η ΓΣΕΕ στην Θεσσαλονίκη, θα πρέπει εκτός από την ενότητα των εξελίξεων και των προοπτικών της ελληνικής οικονομίας, να περιλαμβάνει κατά κύριο λόγο και μία ενότητα για την πραγματική σύγκλιση.

Α. Ανάπτυξη και Οικονομική Πολιτική

- Αξιολόγηση της οικονομικής πολιτικής και μίας εναλλακτικής κοινωνικο-οικονομικής στρατηγικής (διαρθρωτική ανταγωνιστικότητα και πραγματική σύγκλιση).
- Εξέταση και πρόβλεψη της ελληνικής οικονομίας και κοινωνίας μετά το 2006.
- Αξιολόγηση της αποτελεσματικότητας των προηγούμενων αναπτυξιακών νόμων, δίνοντας έτσι μία πνοή σχεδιασμού, ορθολογισμού και κοινωνικο-οικονομικής αποτελεσμα-τικότητας στην στρατηγική και το περιεχόμενο των μελλοντικών ανα-

[1] Στο έργο του ΙΝΕ περιλαμβάνεται, όπως και στα προηγούμενα χρόνια, η συμμετοχή στελεχών του στην εκπόνηση ΕΣΔΑ, η συγγραφή άρθρων στις περιοδικές εκδόσεις του ΙΝΕ και εισηγήσεων - ομιλιών για την ΓΣΕΕ, η συμμετοχή στελεχών του σε ημερίδες, συνέδρια του εσωτερικού και του εξωτερικού, η συμμετοχή στελεχών του σε προγράμματα, σεμινάρια και ημερίδες συνδικαλιστικής επιμόρφωσης του εσωτερικού και του εξωτερικού, η συστηματική παρακολούθηση των εξελίξεων εσωτερικών και διεθνών στα θεματικά πεδία έρευνας και Επιτροπές στην Δημόσια Διοίκηση καθώς και στο πλαίσιο των Επιτροπών παρακολούθησης των Κοινωτικών πλαισίων Στήριξης, κ.λ.π.

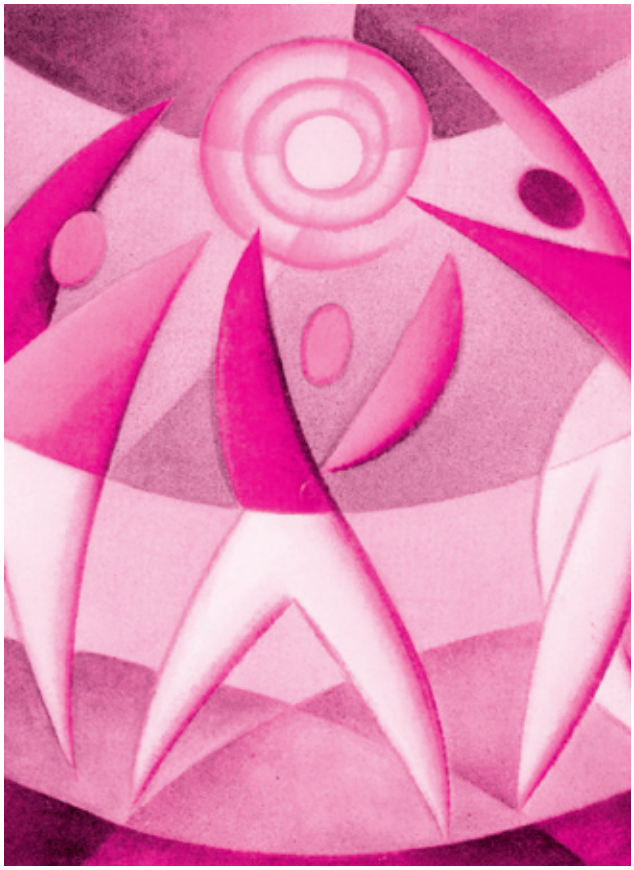

πτυξιακών νόμων (Εκπόνηση Έκθεσης).
- Μελέτη και παρακολούθηση των εξελίξεων των κλάδων της ελληνικής βιομηχανίας και οικονομίας.
- Διερεύνηση των μετασχηματισμών που συντελούνται στον αγροτικό τομέα.
- Ανάλυση των οικονομικών και εισοδηματικών ανισοτήτων σε συνθήκες ευρώ.
- Περιφερειακή ανάπτυξη και απασχόληση στην Ελλάδα.
- Δημόσια οικονομικά και φορολογικό σύστημα.
- Ζητήματα μεταναστευτικής πολιτικής.

Β. Εργασιακές Σχέσεις

- Ολοκλήρωση της διακρατικής έρευνας TSER για την "Ανασφάλεια των νέων στην Ευρώπη" μέχρι το τέλος Φεβρουαρίου 2002 (τελική έκθεση, συμβολή στη συγκριτική έκθεση, παρουσίαση των τελικών συμπερασμάτων της έρευνας σε ειδική εκδήλωση στις Βρυξέλλες).
- Λειτουργία του Παρατηρητηρίου των εργασιακών σχέσεων για το 2002. Συγγραφή 31 κειμένων στα πλαίσια της μηνιαίας συμβολής, συμμετοχή σε 8 συγκριτικές θεματικές εκθέσεις και συντονισμός σε μία από αυτές (Φτωχοί και χαμηλά αμειβόμενοι εργαζόμενοι), ετήσια έκθεση για το 2002.
- Συμμετοχή σε έρευνα με το ΕΚΚΕ με θέμα την "Κοινωνική αθλιότητα".
- Μελέτη για το χρόνο εργασίας στην Ελλάδα και την Ευρώπη. Σκοπός της μελέτης είναι η ανάλυση του περιεχομένου των πολιτικών για τον χρόνο εργασίας σε εθνικό και ευρωπαϊκό επίπεδο με τις επιμέρους εκφράσεις της (μείωση, ευελιξία) και τις επιπτώσεις τους στην απασχόληση και τις συνθήκες εργασίας (ετήσια διάρκεια για ένα ερευνητή).
- Εμπειρική έρευνα για την ανάπτυξη και τις επιπτώσεις της ευελιξίας της εργασίας στην Ελλάδα. Η έρευνα αποσκοπεί στην διερεύνηση του βαθμού επέκτασης της ευελιξίας στην απασχόληση, τις αμοιβές και τον εργάσιμο χρόνο και τις κοινωνικές επιπτώσεις της (ετήσια διάρκεια με 7μελή ερευνητική ομάδα).
- Εμπειρική έρευνα με αντικείμενο τις αλλαγές στις εργασιακές σχέσεις που επέρχονται στις περιπτώσεις των εξαγορών, των ιδιωτικοποιήσεων και των συγχωνεύσεων των επιχειρήσεων (διάρκεια 18μηνη με συμμετοχή 5μελούς ερευνητικής ομάδας).
- Συμμετοχή στο νέο διακρατικό πρόγραμμα τριετούς διάρκειας σε συνεργασία με την ομάδα έρευνας του P. Bourdier ως επέκταση του υπό ολοκλήρωση προγράμματος TSER και με αντικείμενο την "Ποιότητα ζωής και εργασίας".

Γ. Απασχόληση και Κοινωνική Πολιτική

- Οργάνωση και συνδικαλιστική πυκνότητα του ελληνικού συνδικαλιστικού κινήματος (Ολοκλήρωση).
- Σύγχρονες εξελίξεις στο σύστημα υγείας στην Ευρώπη των 15 (Ολοκλήρωση).
- Μελέτη για την αγορά εργασίας στον Πειραιά.
- Μελέτη χρόνου εργασίας και πολιτικών για εργαζόμενους με οικογενειακές υποχρεώσεις.
- Τα συστήματα κύριας και επικουρικής σύνταξης στην Ευρώπη των 15.
- Η ιστορική εξέλιξη του συστήματος κοινωνικής ασφάλισης στην Ελλάδα.
- Οι προοπτικές για την οικοδόμηση ενός ενιαίου ευρωπαϊκού συστήματος κοινωνικής ασφάλισης.
- Οι ανισότητες του ελληνικού συστήματος κοινωνικής ασφάλισης.
- Ανάλυση του συστήματος κοινωνικής ασφάλισης στην Ελλάδα (όπως ισχύει σήμερα).
- Υπηρεσίες και Πολιτικές Πρόνοιας στο νομό Αττικής (ΕΚΑ).
- Καταγραφή αστέγων και απόρων στην Αττική και στις άλλες Ολυμπιακές πόλεις (Πάτρα, Θεσσαλονίκη, Ηράκλειο Κρήτης, Βόλος). (Πιθανόν να μας ανατεθεί από Γενική Γραμματεία Ολυμπιακών Έργων).



Δ. Ανάπτυξη Ανθρώπινου Δυναμικού. Εκπαίδευση - Κατάρτιση - Απασχόληση

α. Μελέτες -Έρευνες

- Στους Νομούς Φθιώτιδας, Θεσπρωτίας, Άρτας, Πρεβέζης, Λάρισας:

- Απογραφική Έρευνα των κοινωνικοοικονομικών χαρακτηριστικών των εγγεγραμμένων ανέργων.
- Μελέτη (έρευνα γραφείου) υφιστάμενου κοινωνικο-οικονομικού πλαισίου - αναπτυξιακές προοπτικές και απασχόληση.
- Έρευνα (έρευνα πεδίου) αποτύπωσης της ζήτησης επαγγελμάτων και ειδικεύσεων από τις επιχειρήσεις.
- Ποιοτικές διαστάσεις των κοινωνικοοικονομικών χαρακτηριστικών των ανέργων. Ποιοτική έρευνα σε επιλεγμένο δείγμα ανέργων.

- Μελέτες διαμόρφωσης επαγγελματικών προδιαγραφών και αντιστοίχησής τους με τις ανάγκες αρχικής και συνεχιζόμενης κατάρτισης στο πλαίσιο του ΕΚΕΣΕΚ και σε επιλεγμένες ειδικότητες της προκήρυξης.
- Μελέτη προσδιορισμού των συνθηκών και προϋποθέσεων ένταξης των μεταναστών στην ελληνική κοινωνία και αγορά εργασίας.
- Μελέτη διαμόρφωσης συστήματος ποιότητας των υπηρεσιών απασχόλησης.



β. Προγράμματα

◆ Κοινοτική Πρωτοβουλία Equal: Συμμετοχή και υλοποίηση των δράσεων που σχεδίασε και αναλαμβάνει το ΙΝΕ/ΓΣΕΕ στο πλαίσιο των 11 Κοινοπραξιών που ενεκρίθησαν.

◆ Προγράμματα Ολοκληρωμένων Παρεμβάσεων - Κατάρτιση - Κοινωνικός Αποκλεισμός.

- Υλοποίηση - Παρακολούθηση - Αξιολόγηση προγραμμάτων επαγγελματικής κατάρτισης ανέργων του Ε.Π. "Απασχόληση και επαγγελματική κατάρτιση".
- Σχεδιασμός και υποβολή προτάσεων για το Μέτρο 2.1 "Υποστηρικτικές και προπαρασκευαστικές (προκατάρτιση), καθώς και συνοδευτικές ενέργειες προώθησης ισότητας των ευκαιριών".
- Σχεδιασμός και υποβολή προτάσεων για το Μέτρο 4.3 που αναφέρεται στην "Αναβάθμιση των δεξιοτήτων των εργαζομένων σε επιχειρήσεις".
- Σχεδιασμός και υποβολή προτάσεων για το Ε.Π. "Κοινωνία της Πληροφορίας".
- Σχεδιασμός και υποβολή προτάσεων για το Περιφερειακό Επιχειρησιακό Πρόγραμμα (ΠΕΠ) που αφορά τις "Τοπικές Πολιτικές / Παρεμβάσεις Απασχόλησης".
- Σχεδιασμός και υποβολή προτάσεων για το Μέτρο 1.3 και συγκεκριμένα για τον άξονα "Εναλλασσόμενη επαγγελματική κατάρτιση".
- Σχεδιασμός και υποβολή προτάσεων στο Μέτρο 1.5 που αναφέρεται στην "Ανάπτυξη των δεξιοτήτων και προώθηση της

απασχόλησης ανέργων στους τομείς του φυσικού περιβάλλοντος και του πολιτιστικού περιβάλλοντος".

- Σχεδιασμός και υποβολή προτάσεων στο Μέτρο 2.3 και συγκεκριμένα στον άξονα που αναφέρεται στις "Ολοκληρωμένες παρεμβάσεις για ανέργους μειονεκτουσών ομάδων που κινδυνεύουν με αποκλεισμό από την αγορά Εργασίας" καθώς επίσης και στον άξονα του Μέτρου 2.3. που αναφέρεται στις "Ολοκληρωμένες παρεμβάσεις για ανέργους σε περιοχές και τομείς υψηλής ανεργίας".
- Σχεδιασμός και υποβολή προτάσεων για το Μέτρο 5.3 που αναφέρεται σε "Ολοκληρωμένες παρεμβάσεις υπέρ των γυναικών (εξειδικευμένη και εναλλασσόμενη κατάρτιση, συμβουλευτική, δίκτυα, ευαισθητοποίηση / πληροφόρηση φορέων και δομών)".
- Ανάπτυξη ηλεκτρονικού συστήματος υποστήριξη ανέργων για την ένταξη τους στην αγορά εργασίας.



Ε. Συνδικαλιστική Επιμόρφωση

Η συνδικαλιστική επιμόρφωση στο ΙΝΕ περιορίζεται στις ημερίδες που πραγματοποιούνται στα Εργατικά Κέντρα και τις Ομοσπονδίες για επίκαιρα θέματα που απασχολούν το συνδικαλιστικό κίνημα (Ασφαλιστικό, ΟΝΕ, Εργασιακές σχέσεις, κλπ), καθώς και στην συμμετοχή μας στα αντίστοιχα προγράμματα της ETUCO σε θέματα ευρωπαϊκού ενδιαφέροντος (ΟΝΕ και Συλλογικές διαπραγματεύσεις, η κοινωνική προστασία σε ευρωπαϊκό επίπεδο, διεύρυνση της Ευρωπαϊκής Ένωσης και κοινωνικό ντάμπιγκ κλπ).

Η δραστηριότητα αυτή θεωρούμε ότι είναι περιορισμένου και αποσπασματικού χαρακτήρα σε σχέση με τις πραγματικές ανάγκες των συνδικαλιστικών οργανώσεων και σε σύγκριση με αντίστοιχες δραστηριότητες σε άλλες ευρωπαϊκές χώρες.

Στην κατεύθυνση συγκρότησης μιας συστηματικής δραστηριότητας στον τομέα της συνδικαλιστικής επιμόρφωσης, προτείνουμε σε συνεργασία με την ΓΣΕΕ, την διαμόρφωση ενός ετήσιου προγραμματισμού θεματολογίας και μορφών ανάπτυξης της συγκεκριμένης δράσης προκειμένου να δημιουργηθούν οι αναγκαίες προϋποθέσεις σταδιακής αναβάθμισής της.

Ενδεικτικά προτείνουμε την διοργάνωση σεμιναρίων διάρκειας δύο έως πέντε ημερών με θεματικές ενότητες που μπορεί να είναι:

- Οργάνωση, Δομή και λειτουργία του συνδικαλιστικού κινήματος.
- Θεμελιώδη κοινωνικά και εργασιακά δικαιώματα (για νέους συνδικαλιστές).
- ΟΝΕ και εργασιακές σχέσεις.
- ΟΝΕ και Συλλογικές Διαπραγματεύσεις.
- Κοινωνική Ασφάλιση.
- "Εξοικείωση" με τα Windows (Word -

Excel) και χρήση Internet και ηλεκτρονικού ταχυδρομείου (e-mail).
- Ευρωπαϊκές πολιτικές (κοινωνικές και περιφερειακές) και συνδικαλιστικό κίνημα.
- Βασικές αρχές πολιτικής οικονομίας.
- ΟΝΕ και πραγματική σύγκλιση της ελληνικής οικονομίας και κοινωνίας.

ΣΤ. Βαλκάνια

Η δραστηριότητα του ΙΝΕ στα Βαλκάνια κατά το 2001 επικεντρώθηκε κατά κύριο λόγο, στην ολοκλήρωση του προγράμματος Interreg II με Κύπρο, Αλβανία, ΠΓΔΜ και Βουλγαρία στην ολοκλήρωση των ετήσιων εκθέσεων για την οικονομία και την απασχόληση στην Μολδαβία, την Λευκορωσία, Ρουμανία και στην πραγματοποίηση συναντήσεων εργασίας για την εκπόνηση μελετών της αγοράς εργασίας στην Κύπρο, Αλβανία, ΠΓΔΜ, Βουλγαρία, Ρουμανία και Λευκορωσία.

Κατά το 2002 το ΙΝΕ προτείνει την υλοποίηση των εξής δράσεων: Εκπόνηση Έκθεσης Οικονομίας και Απασχόλησης 2002 στην Μολδαβία, Λευκορωσία, Ρουμανία, Βουλγαρία, Αλβανία και ΠΓΔΜ (εξαρτάται από την χρηματοδότηση από DAC - ΔΟΣ).
- Έναρξη (εξαρτάται από την χρηματοδότηση από DAC - ΔΟΣ) για το BIRONet (Παρατηρητήριο απασχόλησης και Εργασιακών σχέσεων στην Κεντρική και Νοτιοανατολική Ευρώπη).
- Έναρξη (εξαρτάται από την χρηματοδότηση των δράσεων) σχέσεων με συνδικάτα Ρωσίας, Ουκρανίας και των άλλων συνδικάτων της ΚΑΚ.
- Σχεδιασμός και υποβολή αίτησης (Ιούνιος 2002) για το Interreg III με τις ίδιες χώρες όπως Interreg II (Κύπρος, Αλβανία, ΠΓΔΜ, Βουλγαρία).
- Σχεδιασμός και υποβολή αίτησης για το Interreg III (Ιούνιος 2002) σε συνεργασία με Ε.Κ. Δράμας και Ε.Κ. Χίου για σεμινάρια συνδικαλιστικής επιμόρφωσης με την συμμετοχή Τούρκικων συνδικάτων.



Δραστηριότητες ΙΝΕ/ΓΣΕΕ-ΑΔΕΔΥ

➤ **14-17 Φεβρουαρίου 2002.** Το ΙΝΕ/ΓΣΕΕ-ΑΔΕΔΥ (Β. Τακούδης) συμμετείχε σε συνάντηση εργασίας με τα βουλγάρικα συνδικάτα (CITUB), που διοργάνωσε το Ε.Κ Καβάλας με θέμα: "Η αγορά εργασίας στη Βουλγαρία και προβλήματα των εργαζομένων".

➤ **16 Φεβρουαρίου 2002.** Το ΙΝΕ/ΓΣΕΕ-ΑΔΕΔΥ συμμετείχε (Γ. Ρωμανιάς) σε ημερίδα που διοργάνωσε στη Χίο το νομαρχιακό παράρτημα της ΑΔΕΔΥ, με θέμα: "Οι προοπτικές της κοινωνικής ασφάλισης στην Ελλάδα".

➤ **19-23 Φεβρουαρίου 2002.** Στα πλαίσια των σεμιναρίων της Ευρωπαϊκής Συνδικαλιστικής Ακαδημίας (ETUCO), το ΙΝΕ/ΓΣΕΕ-ΑΔΕΔΥ συμμετείχε (Χρ. Τριανταφύλλου), σε συνεργασία με τα βουλγάρικα συνδικάτα (CITUB), στην διοργάνωση διεθνούς σεμιναρίου, στην Σόφια της Βουλγαρίας, με θέμα: "Κοινωνικό dumping και διεύρυνση της Ευρωπαϊκής Ένωσης". Στο σεμινάριο συμμετείχαν συνδικαλιστικά στελέχη από Ιταλία, Κύπρο, Βουλγαρία, Ρουμανία, και Ελλάδα.

➤ **20 Φεβρουαρίου 2002.** Το ΙΝΕ/ΓΣΕΕ-ΑΔΕΔΥ συμμετείχε (Γ. Ρωμανιάς) στη συνεδρίαση της Επιτροπής Οικονομικών Υποθέσεων της Βουλής και ανέπτυξε τις θέσεις της ΓΣΕΕ στο νομοσχέδιο για την "ανάπτυξη της επιχειρηματικότητας".

➤ **20-21 Φεβρουαρίου 2002.** Το ΙΝΕ/ΓΣΕΕ-ΑΔΕΔΥ συμμετείχε (Ευαγγελία Σουμέλη) στη συνάντηση που διοργανώθηκε στη Μαδρίτη από τα Ισπανικά συνδικάτα (UGT) με θέμα: "Συλλογικές συμβάσεις και ισότητα αμοιβών".

➤ **22 Φεβρουαρίου 2002.** Το ΙΝΕ/ΓΣΕΕ-ΑΔΕΔΥ συμμετείχε (πρόεδρος ΓΣΕΕ Χρ. Πολυζωγόπουλος και Γ. Ρωμανιάς ως εισηγητής) στην ημερίδα που διοργάνωσε στην Αθήνα η Πανελλήνια Ομοσπονδία Ιατρικών Επισκεπτών με θέμα: "Φάρμακο: κοινωνικό αγαθό ή καταναλωτικό προϊόν και οι επιπτώσεις του στην υγεία και την οικονομία".

➤ **25 Φεβρουαρίου 2002.** Το ΙΝΕ/ΓΣΕΕ-ΑΔΕΔΥ συμμετείχε (Γ. Ρωμανιάς) σε ημερίδα που διοργάνωσε στη Τρίπολη το Ε.Κ Τρίπολης με θέμα: "Οι προοπτικές των συστημάτων κοινωνικής ασφάλισης στην Ευρωπαϊκή Ένωση". Στην ημερίδα συμμετείχαν και εκπρόσωποι της ΓΣΕΕ (αντιπρόεδρος Α. Καλύβης) και της ΑΔΕΔΥ (πρόεδρος Γ. Παπασπύρου).



ΙΝΕ/ΓΣΕΕ - ΑΔΕΔΥ
Ιουλιανού 24, Τ.Κ. 104 34