ΕΝΗΜΕΡΩΣΗ
ΜΗΝΙΑΙΑ ΕΚΔΟΣΗ ΤΟΥ ΙΝΕ/ΓΣΕΕ-ΑΔΕΔΥ Τεύχος 85-86, Ιούλιος - Αύγουστος 2002

ΙΝΕ
ΙΝΣΤΙΤΟΥΤΟ ΕΡΓΑΣΙΑΣ ΓΣΕΕ - Α.Δ.Ε.Δ.Υ.

Η ΑΠΑΣΧΟΛΗΣΗ ΣΤΙΣ ΠΕΡΙΦΕΡΕΙΕΣ 1993 - 2001

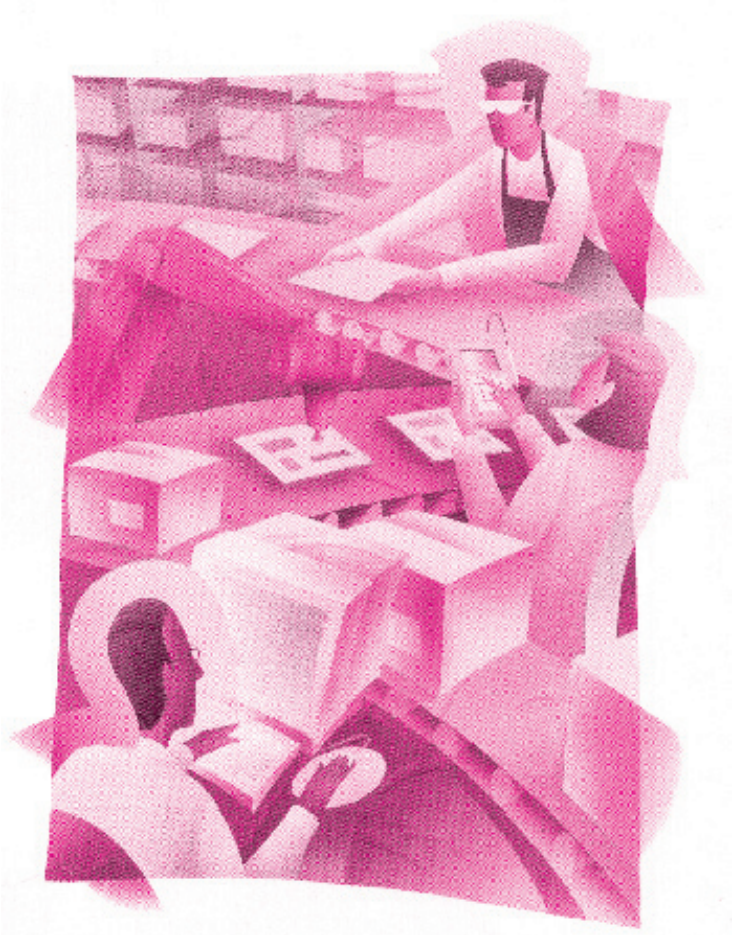

◆ Οι κοινωνικές πτυχές της διεύρυνσης ◆ Η απασχόληση στις Περιφέρειες της Ελλάδας 1993-2001
◆ Δραστηριότητες του ΙΝΕ και του ΚΕΚ.

ΕΝΗΜΕΡΩΣΗ

ΙΝΣΤΙΤΟΥΤΟ ΕΡΓΑΣΙΑΣ ΓΣΕΕ - Α.Δ.Ε.Δ.Υ.

Τεύχος 85 - 86, Ιούλιος - Αύγουστος 2002

ΣΗΜΕΙΩΜΑ ΣΥΝΤΑΞΗΣ

Η διεύρυνση αποτελεί μία σύμφυτη διαδικασία με τη δημιουργία και την ανάπτυξη της Ευρωπαϊκής Ένωσης, αφού η πορεία της, εκτός των άλλων, χαρακτηρίζεται και από διαδοχικά στάδια διευρύνσεων, με αφετηρία τα έξι ιδρυτικά μέλη και την τελευταία (1995) ένταξη της Αυστρίας, Φινλανδίας και Σουηδίας.

Η νέα προς Ανατολάς, προς την Κύπρο και την Μάλτα διεύρυνση της Ευρωπαϊκής Ένωσης, θεωρείται από πολλούς αλλά και από εμάς, ως μία από τις μεγαλύτερες προκλήσεις για την ολοκλήρωση της Ένωσης από πολιτική, οικονομική, κοινωνική και πολιτιστική άποψη. Η διαδικασία διεύρυνσης προς Ανατολάς θα είναι δύσκολη, αφού προϋποθέτει μία σημαντική προσπάθεια προσαρμογής των παραγωγικών και κοινωνικών δομών, καθώς και την πραγματοποίηση των αναγκαίων μεταρρυθμίσεων και την άσκηση των κατάλληλων πολιτικών στους παρακάτω τομείς: Στην κοινωνική πολιτική, την προώθηση της απασχόλησης και την καταπολέμηση της ανεργίας, τον εκσυγχρονισμό της εργατικής νομοθεσίας, την αναβάθμιση του ρόλου και της αυτονομίας των συνδικαλιστικών οργανώσεων για την ενεργή και τεκμηριωμένη εμπλοκή τους στην διαμόρφωση των ασκούμενων πολιτικών. Η ΕΝΗΜΕΡΩΣΗ σε αυτό το τεύχος, παρουσιάζει άρθρο σχετικά με τις κοινωνικές πτυχές της διεύρυνσης της Ευρωπαϊκής Ένωσης καθώς επίσης και άρθρο σχετικά με την απασχόληση στις περιφέρειες της Ελλάδας, τη περίοδο 1993 – 2001. Τέλος, η ΕΝΗΜΕΡΩΣΗ παρουσιάζει τις δραστηριότητες του ΙΝΕ και του ΚΕΚ το τελευταίο διάστημα.

ΕΝΗΜΕΡΩΣΗ • ΜΗΝΙΑΙΟ ΠΕΡΙΟΔΙΚΟ ΤΟΥ ΙΝΣΤΙΤΟΥΤΟΥ ΕΡΓΑΣΙΑΣ ΤΗΣ ΓΣΕΕ-ΑΔΕΔΥ

ΕΚΔΟΤΗΣ: Χρήστος Πολυζωγόπουλος • **ΣΥΝΤΑΚΤΙΚΗ ΕΠΙΤΡΟΠΗ:** ΤΟ Δ.Σ.ΤΟΥ ΙΝΕ, *Πρόεδρος:* Χρήστος Πολυζωγόπουλος, *Αναπληρωτής Πρόεδρος:* Νώντας Λαμπρακάκης, *Αντιπρόεδρος:* Π. Βούτος, Στ. Λαιμός, Γ. Ποντικός, *Γρ. Οικονομικού:* Κ. Πουπάκης, *Διευθύνων Σύμβουλος* Φ. Φατούρος, *Μέλη:* Α. Βλάχος, Π. Γρατσάνης, Χ. Καλύβας, Ν. Τσιούνης, Α. Μητρόπουλος, Γ. Ντάσης, Δ. Παρλαβάντζας, Λ. Τέσκος, •**ΓΡΑΦΕΙΑ:** Εμμ. Μπενάκη 71Α, 106 81 Αθήνα, Τηλ: 010 3327710, 010 3327726, Fax: 010 3304452 • **ΗΛΕΚΤΡΟΝΙΚΗ ΔΙΕΥΘΥΝΣΗ** www.inegsee.gr.• **ΗΛΕΚΤΡΟΝΙΚΗ ΣΕΛΙΔΟΠΟΙΗΣΗ - ΠΑΡΑΓΩΓΗ:** ΚΑΜΠΥΛΗ, Αντιγόνης 60, Τηλ: 010 5156820, Fax: 010 5156811

ΟΙ ΚΟΙΝΩΝΙΚΕΣ ΠΤΥΧΕΣ ΤΗΣ ΔΙΕΥΡΥΝΣΗΣ ΤΗΣ ΕΥΡΩΠΑΪΚΗΣ ΕΝΩΣΗΣ

του Χ. Πολυζογώπουλου
Προέδρου ΓΣΕΕ

1. Η διεύρυνση αποτελεί μία σύμφυτη διαδικασία με τη δημιουργία και την ανάπτυξη της Ευρωπαϊκής Ένωσης, αφού η πορεία της, εκτός των άλλων, χαρακτηρίζεται και από διαδοχικά στάδια διευρύνσεων, με αφετηρία τα έξι ιδρυτικά μέλη και την τελευταία (1995) ένταξη της Αυστρίας, Φινλανδίας και Σουηδίας.

Η νέα προς Ανατολάς, προς την Κύπρο και την Μάλτα διεύρυνση της Ευρωπαϊκής Ένωσης, θεωρείται από πολλούς αλλά και από εμάς, ως μία από τις μεγαλύτερες προκλήσεις για την ολοκλήρωση της Ένωσης από πολιτική, οικονομική, κοινωνική και πολιτιστική άποψη.

Με αφετηρία, όμως, τα κριτήρια της Κοπεγχάγης (Ιούνιος 1993, Δημοκρατική λειτουργία των θεσμών, ανθρώπινα δικαιώματα, σεβασμός και προστασία των μειονοτήτων, λειτουργία της οικονομίας με ικανότητα αντιμετώπισης των ανταγωνιστικών πιέσεων, ανάληψη υποχρεώσεων που αφορούν την προσχώρηση κάθε μέλους στους σκοπούς της πολιτικής, οικονομικής και νομισματικής ένωσης, ικανότητα προσαρμογής των διοικητικών δομών στην κοινοτική νομοθεσία με τον κατάλληλο εκσυγχρονισμό των δομών διοίκησης και απονομής της δικαιοσύνης), θεωρούμε ότι η αξιολόγηση της προετοιμασίας απαιτείται να λαμβάνει υπόψη το κοινοτικό κεκτημένο καθώς και τις συνέπειες της διεύρυνσης στις πολιτικές της Ένωσης, στους αναγκαίους πόρους για τη χρηματοδότηση των πολιτικών και στον τρόπο διαχείρισης και ανάπτυξης μιας διευρυμένης Ένωσης 27-28 χωρών.

2. Από την άποψη αυτή δεν πρέπει να υποτιμηθεί ότι, ιδιαίτερα, η διαδικασία διεύρυνσης προς Ανατολάς θα είναι δύσκολη, αφού προϋποθέτει μία σημαντική προσπάθεια προσαρμογής των παραγωγικών και κοινωνικών δομών, καθώς και την πραγματοποίηση των αναγκαίων μεταρρυθμίσεων και την άσκηση των κατάλληλων πολιτικών στους παρακάτω τομείς: Στην κοινωνική πολιτική, την προώθηση της απασχόλησης και την καταπολέμηση της ανεργίας, τον εκσυγχρονισμό

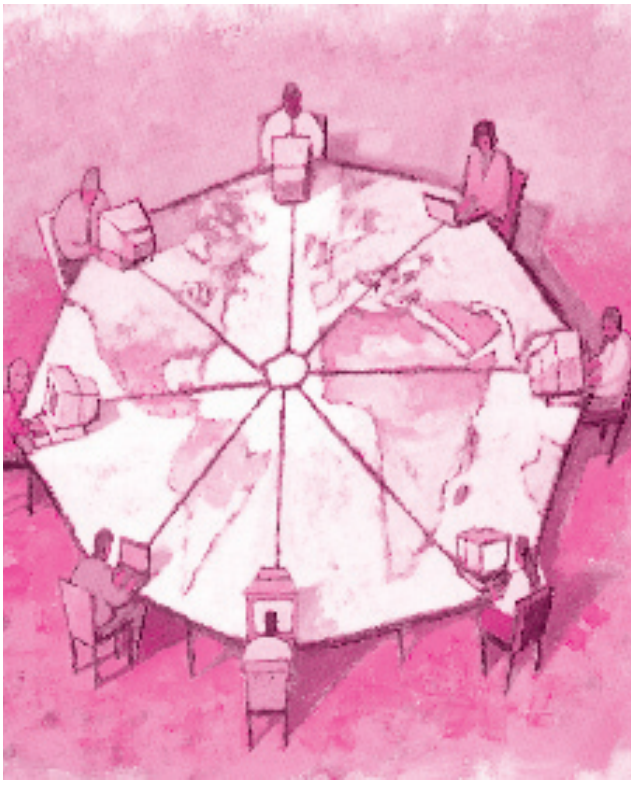

της εργατικής νομοθεσίας, την αναβάθμιση του ρόλου και της αυτονομίας των συνδικαλιστικών οργανώσεων για την ενεργή και τεκμηριωμένη εμπλοκή τους στην διαμόρφωση των ασκούμενων πολιτικών.

3. Οι προϋποθέσεις αυτές είναι αναγκαίες, προκειμένου η διεύρυνση της Ευρωπαϊκής Ένωσης να μη θέσει σε κίνδυνο το κοινωνικό κεκτημένο και το ευρωπαϊκό κοινωνικό μοντέλο, υπονομεύοντας την αλληλεγγύη και την συνοχή στο εσωτερικό της Ένωσης, με τη δημιουργία συνθηκών κοινωνικού ντάμπινγκ και ανισοτήτων μεταξύ των κρατών-μελών.

Τα ευρωπαϊκά συνδικάτα, αλλά και τα συνδικάτα στην χώρα μας, θεωρούν ότι το ευρωπαϊκό κοινωνικό μοντέλο θα πρέπει να αποτελεί τον βασικό μοχλό στη διαδικασία της διεύρυνσης και ως εκ τούτου δεν θα πρέπει να περιορίζεται μόνο στα νομοθετικά εργαλεία του κοινοτικού κεκτημένου, αλλά κυρίως να αναφέρεται στα βασικά κείμενα αναφοράς, όπως είναι η Χάρτα των βασικών δικαιωμάτων της Νίκαιας, οι κοινωνικές Χάρτες του Συμβουλίου της Ευρώπης, η Κοινοτική Χάρτα των βασικών δικαιωμάτων των εργαζομένων του 1989, οι συστάσεις σχετικά με την κοινωνική ασφάλιση και η κοινωνική ατζέντα της Νίκαιας που διαφυλάσσουν μία σειρά από κοινές αρχές και είναι μέρος του ευρωπαϊκού κοινωνικού μοντέλου.

Την ευρεία αυτή θεώρηση του κοινωνικού κεκτημένου δεν φαίνεται να υιοθετούν οι εργοδοτικές οργανώσεις και ειδικότερα η Ένωση Βιομηχανικών Συνομοσπονδιών και εργοδοτών Ευρώπης (UNICE), η οποία υπογραμμίζει αντίθετα τα πλεονεκτήματα της διεύρυνσης για την συνολική βελτίωση της ανταγωνιστικότητας της ευρωπαϊκής οικονομίας.



4. Δεν πρέπει να μας διαφεύγει ότι το ευρωπαϊκό κοινωνικό μοντέλο εμπεριέχει αξίες και κοινούς κανόνες που θα πρέπει να μεταφερθούν στις υποψήφιες προς ένταξη χώρες και είναι θεμελιώδης μια τέτοια επιλογή, προκειμένου να επιτευχθεί μία ουσιαστική σε οικονομικούς και κοινωνικούς όρους διεύρυνση.

Στην κατεύθυνση αυτή απαιτείται:

- Αναβάθμιση του ρόλου των συνδικάτων και ενεργή και ουσιαστική παρέμβασή τους στην διαμόρφωση των πολιτικών.
- Ανάπτυξη συνθηκών και προϋποθέσεων συλλογικής διαπραγμάτευσης και κοινωνικού διαλόγου.
- Συνεργασία ανάμεσα στα συνδικάτα των κρατών-μελών της Ένωσης και των υποψηφίων χωρών. Η Γ.Σ.Ε.Ε. τα τελευταία 5 χρόνια έχει αναπτύξει πολλαπλούς διαύλους συνεργασίας με τα συνδικάτα των χωρών της Κεντρικής και Ανατολικής Ευρώπης



καθώς και των Βαλκανίων, είτε σε συνδικαλιστικό επίπεδο, είτε σε επίπεδο ερευνητικών-μελετητικών δομών με τεχνική υποστήριξη του ΙΝ.Ε. για τη δημιουργία Ινστιτούτων Εργασίας στα συνδικάτα των χωρών, είτε, τέλος, σε επίπεδο τεκμηρίωσης και ανάλυσης με την από κοινού εκπόνηση μελετών και πραγματοποίησης σεμιναρίων συνδικαλιστικής επιμόρφωσης.

- Οικονομική βοήθεια προς τις χώρες αυτές, η οποία όμως θα συνοδεύεται από δεσμεύσεις για κοινωνικά μέτρα.
- Πάταξη του κοινωνικού ντάμπινγκ, η οποία πρέπει να αποτελέσει βασική προτεραιότητα της διεύρυνσης. Στην κατεύθυνση αυτή ο ρόλος των δημόσιων αρχών στις υποψήφιες χώρες είναι καθοριστικός, ιδιαίτερα μέσα από τη δημιουργία και ενδυνάμωση μηχανισμών ελέγχου της αγοράς εργασίας και εφαρμογής της εργατικής νομοθεσίας.
- Ενδυνάμωση και δημοκρατική λειτουργία των θεσμών, καθώς και προώθηση των αναγκαίων κοινωνικών μεταρρυθμίσεων οι οποίες συνδέονται με την απασχόληση και την κοινωνική προστασία. Έτσι, απαιτούνται πολιτικές για την προώθηση της απασχόλησης, τη δημιουργία νέων θέσεων εργασίας καθώς και πολιτικές για την επαγγελματική κατάρτιση και την κοινωνική συνοχή.

5. Υπογραμμίζουμε με μεγάλη έμφαση, ότι εάν στην πορεία αλλά και μετά την διεύρυνση δεν δημιουργηθούν οι προαναφερόμενες προϋποθέσεις, τότε το κοινωνικό ντάμπινγκ μπορεί να οδηγήσει μεσοπρόθεσμα στη διάβρωση και υπονόμευση του ευρωπαϊκού κοινωνικού μοντέλου.

Η υπογράμμιση αυτή δεν μπορεί να μας διαφεύγει αν λάβουμε υπόψη μας, εκτός από την κοινωνική, και την οικονομική κατάσταση της διεύρυνσης. Πράγματι, το μέγεθος που αντιπροσωπεύει η οικονομία των υποψήφιων χωρών είναι μικρό, συγκρινόμενο με αυτό της σημερινής Ευρωπαϊκής Ένωσης.

Το συνολικό ΑΕΠ τους το 2000 αντιπροσώπευε μόλις το 6,7% του συνολικού ΑΕΠ των σημερινών μελών.

Αντίθετα, η ένταξη της Ελλάδας το 1981 και της Ισπανίας και της Πορτογαλίας το 1986 αντιπροσώπευε το 15% του ΑΕΠ των τότε μελών της Ευρωπαϊκής Ένωσης.

Όμως, με ένα συνολικό πληθυσμό της τάξης των 170 εκατομμυρίων κατοίκων που αντιστοιχεί στο 45% του σημερινού πληθυσμού της Ευρωπαϊκής Ένωσης, οι υποψήφιες χώρες μπορεί, βραχυπρόθεσμα, να διευρύνουν ποσοτικά και μεσομακροπρόθεσμα να διευρύνουν ποιοτικά την Εσωτερική Αγορά.

Η επιτυχής εξέλιξη της διεύρυνσης σε μεσο-μακροπρόθεσμο επίπεδο προϋποθέτει, εκτός από την ικανότητα αναδιάρθρωσης τω παραγωγικών δομών και τους αναγκαίους πόρους, μέσα σε ένα λειτουργικό και αποτελεσματικό πλαίσιο ανάπτυξης επιχειρηματικών δραστηριοτήτων. Στο σημείο αυτό αξίζει να σημειωθεί ότι οι υποψήφιες χώρες έγιναν (1998) αποδέκτες άμεσων επενδύσεων από την Ευρωπαϊκή Ένωση, συνολικού ύψους 31 δις ευρώ που αντιστοιχούσε μόλις στο 5% της συνολικής εξωτερικής επενδυτικής δραστηριότητας της Ένωσης.

Βέβαια, η κατάργηση των συνοριακών ελέγχων σε εφαρμογή της τελωνειακής ένωσης, η εφαρμογή της νομοθεσίας για την εσωτερική αγορά, η βελτίωση του επενδυτικού κλίματος και η ελεύθερη διακίνηση των αγαθών και υπηρεσιών θα βελτιώσει την επενδυτική δραστηριότητα (εσωτερική και κοινοτική) στις υποψήφιες χώρες, χωρίς αυτό να σημαίνει ότι η διεύρυνση, κατ'ανάγκη, θα ταυτισθεί με την λογική της "Ευρώπης-Αγοράς".

6. Όσον αφορά στις νέες θέσεις εργασίας στο εσωτερικό της Ευρωπαϊκής Ένωσης, έχει υποστηριχθεί από μελέτες και έρευνες ότι η διεύρυνση δεν θα εμπόδιζε την αύξησή τους. Εξάλλου το σημαντικό πλεόνασμα του εμπορικού ισοζυγίου (25 δις ευρώ) υπέρ της Ευρωπαϊκής Ένωσης, έχει ήδη οδηγήσει σε δημιουργία θέσεων εργασίας στα κράτη-μέλη της Ένωσης.

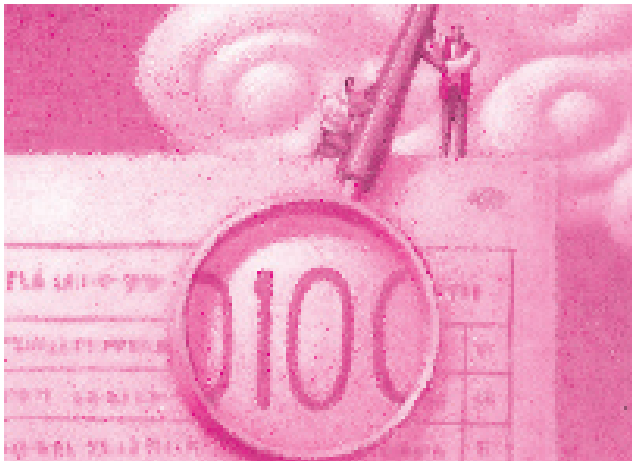

Επιπλέον, σε μακροπρόθεσμο επίπεδο, η προϊούσα ανάπτυξη των οικονομιών των νέων κρατών-μελών θα συμβάλει στην αύξηση της απασχόλησης και την καταπολέμηση της ανεργίας και ως εκ τούτου στην μείωση των εισοδηματικών και των κοινωνικών ανισοτήτων και στα νέα μέλη της Ένωσης.

7. Η μεσο-μακροπρόθεσμη αυτή διαδικασία οικονομικής και Κοινωνικής ανάπτυξης των οικονομιών των νέων μελών, θα πρέπει να διακρίνεται από απόλυτο σεβασμό στην εφαρμογή των κριτηρίων ένταξης και στην αξιολόγηση του πραγματικού βαθμού ετοιμότητας των υποψηφίων μελών, προκειμένου:

α) να δημιουργηθούν οι προϋποθέσεις άρσης της αντίφασης ανάμεσα στην διεύρυνση των νέων μελών και στην εμβάθυνση των παλαιών μελών.

β) να αντιμετωπισθούν οι επιμέρους διαφοροποιήσεις (κόστος εργασίας, ρυθμιστικό πλαίσιο εργασίας, ρόλος των συνδικαλιστικών οργανώσεων, φορολογία, παραοικονομία, κ.λ.π.) μεταξύ των υποψηφίων χωρών, ώστε να μη καλλιεργηθούν ευνοϊκοί παράγοντες για την ανάπτυξη κοινωνικού ντάμπινγκ.

Έχουμε την γνώμη ότι εάν δεν οδηγηθούμε συντεταγμένα, σταδιακά και μεθοδικά στη διεύρυνση της Ένωσης, τότε είναι πολύ πιθανόν τα νέα μέλη να λειτουργήσουν ως ο λεγόμενος τρίτος κόσμος της Ευρωπαϊκής Ένωσης, γεγονός που ίσως να εξυπηρετεί μεμονωμένες επιδιώξεις, αλλά δεν θα υπηρετεί το όραμα των ευρωπαίων πολιτών στο σύνολό τους.

ΤΟ ΕΡΓΑΤΙΚΟ ΔΥΝΑΜΙΚΟ ΣΤΙΣ ΠΕΡΙΦΕΡΕΙΕΣ ΤΗΣ ΧΩΡΑΣ 1993 - 2001

των Γ. Κρητικίδη & Χ. Παπαβασιλείου

Το κείμενο που ακολουθεί, εστιάζεται στο ρυθμό των μεταβολών[1] που υφίστανται μερικά από τα μεγέθη της αγοράς εργασίας, στις περιφέρειες της χώρας την περίοδο 1993-2001. Τα στοιχεία προέρχονται από τις ετήσιες Έρευνες Εργατικού Δυναμικού, ενώ από το 1998 και μετά για λόγους συγκρισιμότητας, τα στοιχεία είναι του β΄τριμήνου, ενώ για λόγους ομοιομορφίας των διαγραμμάτων, η ταξινόμηση των περιφερειών έγινε με βάση τον ρυθμό μεταβολής του εργατικού δυναμικού.

Όπως προκύπτει από το διάγραμμα 1, ο ρυθμός μεταβολής των ανέργων είναι κατά πολύ μεγαλύτερος από τους αντίστοιχους ρυθμούς του εργατικού δυναμικού και της απασχόλησης. Με εξαίρεση την Αττική και την Δυτική Ελλάδα, όπου ο ρυθμός μεταβολής των ανέργων είναι αρνητικός, στις υπόλοιπες περιφέρειες είναι θετικός. Αντίθετα στο εργατικό δυναμικό και στην απασχόληση διακρίνουμε μία ομάδα πέντε περιφερειών όπου οι ρυθμοί είναι αρνητικοί. Εξαιτίας δε του ρυθμού μεταβολής των ανέργων, σε όλες τις περιφέρειες, ο ρυθμός μεταβολής του εργατικού δυναμικού είναι μεγαλύτερος από αυτόν της απασχόλησης, με εξαίρεση την Αττική.

Διάγραμμα 1

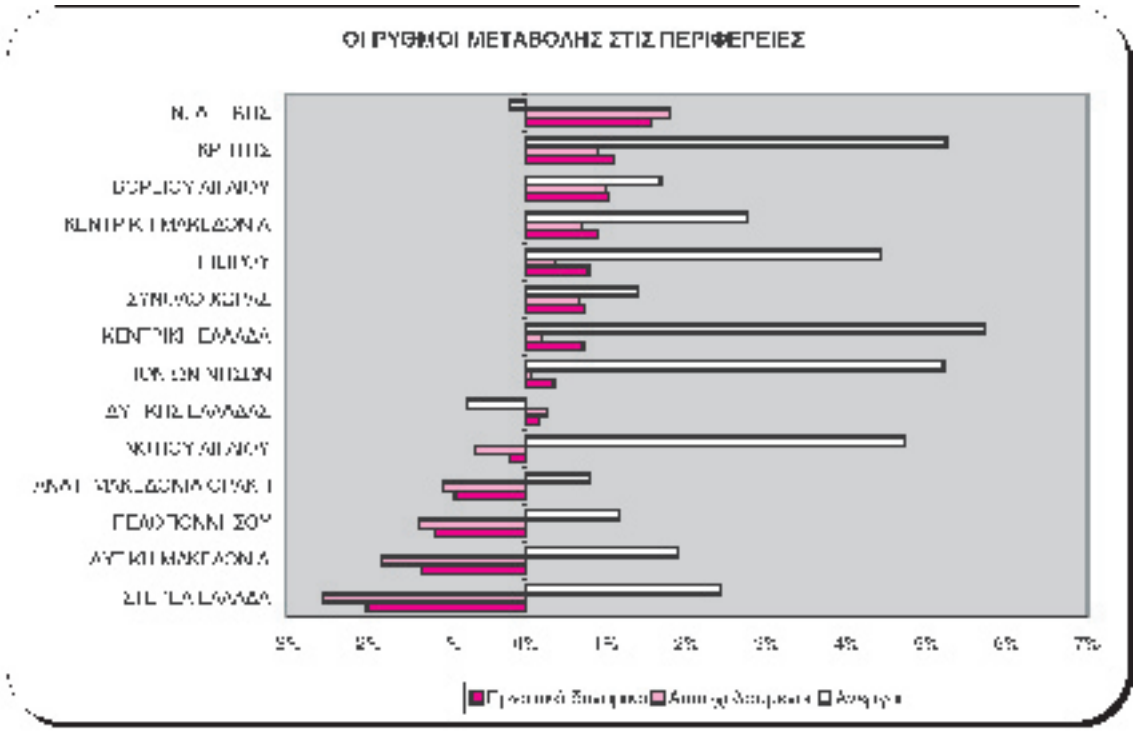

Όσον αφορά τις μεταβολές του εργατικού δυναμικού, διάγραμμα 2, ο ρυθμός μεταβολής των γυναικών είναι πιο έντονος από τον αντίστοιχο των ανδρών, με εξαίρεση την Ανατολική Μακεδονία και Θράκη όπου κυμαίνεται στα ίδια επίπεδα. Επιπρόσθετα οι θετικές μεταβολές των γυναικών στο Ν. Αιγαίο και την Δ. Μακεδονία, δεν ήταν ικανές να απορροφήσουν τις αρνητικές μεταβολές των ανδρών στις εν λόγω περιφέρειες, με αποτέλεσμα να παρατηρείται μείωση του εργατικού δυναμικού.

Διάγραμμα 2

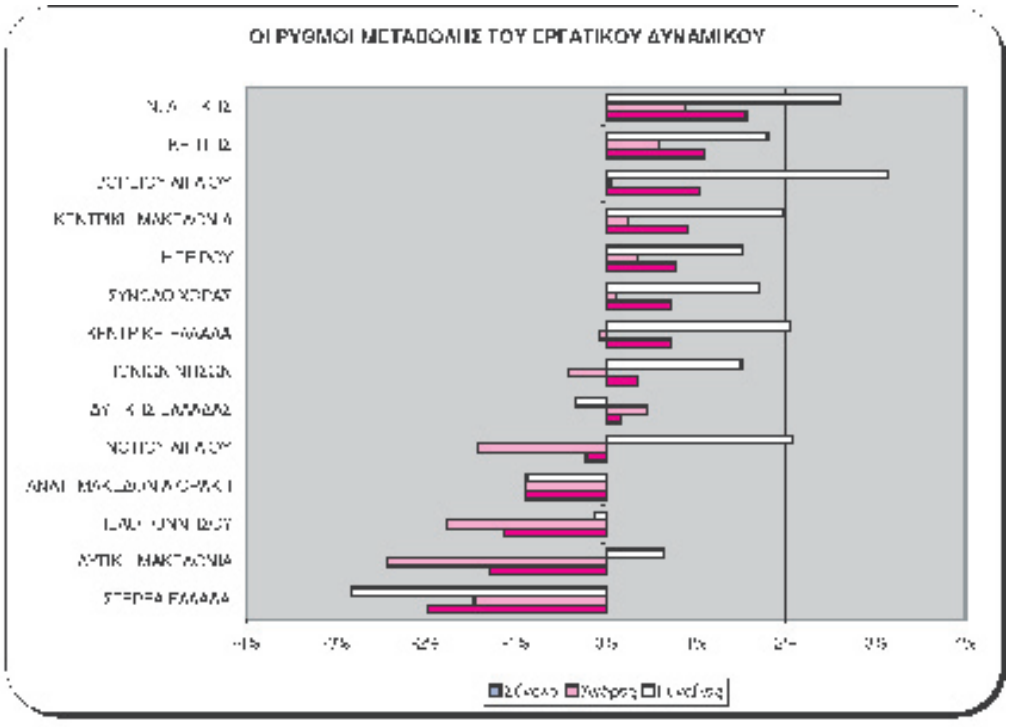

Ο ρυθμός μεταβολής των απασχολούμενων στις περιφέρειες, ακολουθεί τις αντίστοιχες μεταβολές του εργατικού δυναμικού, με τις γυναίκες να διατηρούν εντονότερους ρυθμούς, διάγραμμα 3. Στις περιφέρειες όπου παρατηρείται μείωση της απασχόλησης, αυτή οφείλεται σε μειώσεις και των δύο φύλων, με εξαίρεση το Νότιο Αιγαίο όπου η αύξηση της γυναικείας απασχόλησης δεν αντιστάθμισε την μείωση των ανδρών.

[1] Ο ρυθμός μεταβολής αναφέρεται στο ποσοστό με το οποίο το κάθε μέγεθος της αγοράς εργασίας, μεταβάλλεται κάθε έτος, την εξεταζόμενη περίοδο 1993-2001, με έτος βάσης το 1993, δηλαδή αναφέρεται στον Μέσο Ετήσιο Ρυθμό Μεταβολής. (Για περισσότερες λεπτομέρειες βλέπε πίνακες παράρτημα).

Διάγραμμα 3

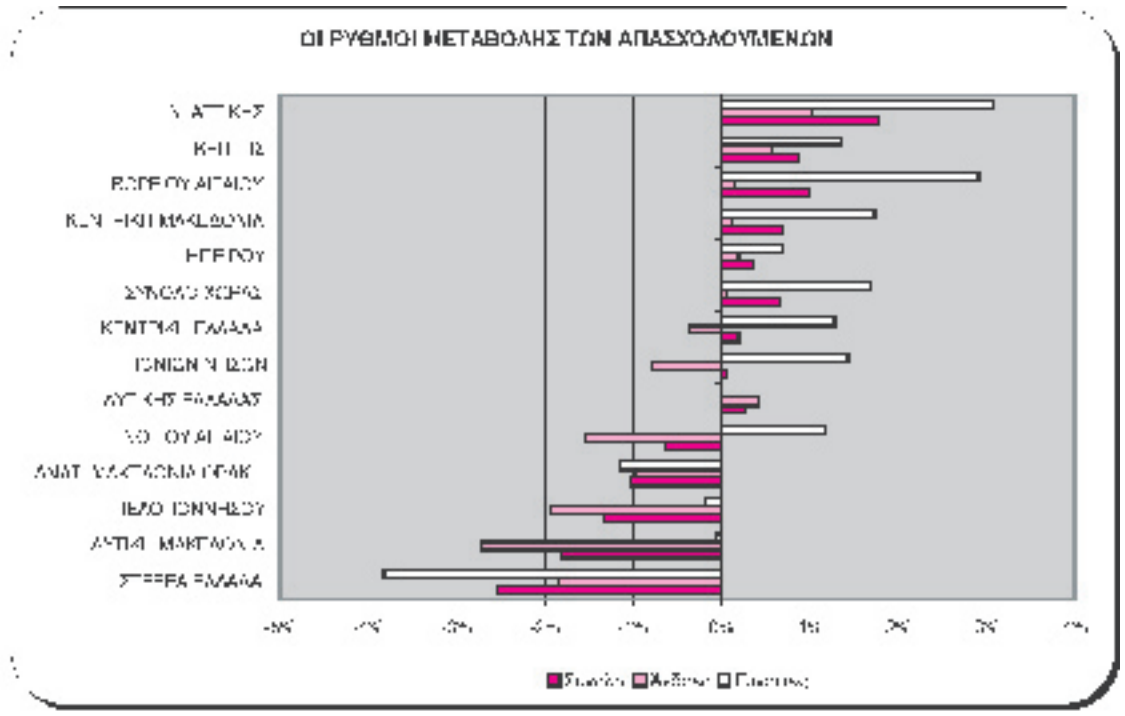

Όπως προκύπτει από το διάγραμμα 4, ο ρυθμός μεταβολής των ανέργων είναι θετικός σχεδόν για όλες τις περιφέρειες, ενώ στις περιφέρειες των Ιονίων Νήσων, της Στερεάς Ελλάδας και της Πελοποννήσου ο ρυθμός μεταβολής των γυναικών είναι μικρότερος από τον αντίστοιχο των ανδρών. Στο Β. Αιγαίο και την Αττική έχουμε μείωση των ανέργων ανδρών ενώ στη Δ. Ελλάδα μείωση των ανέργων γυναικών.

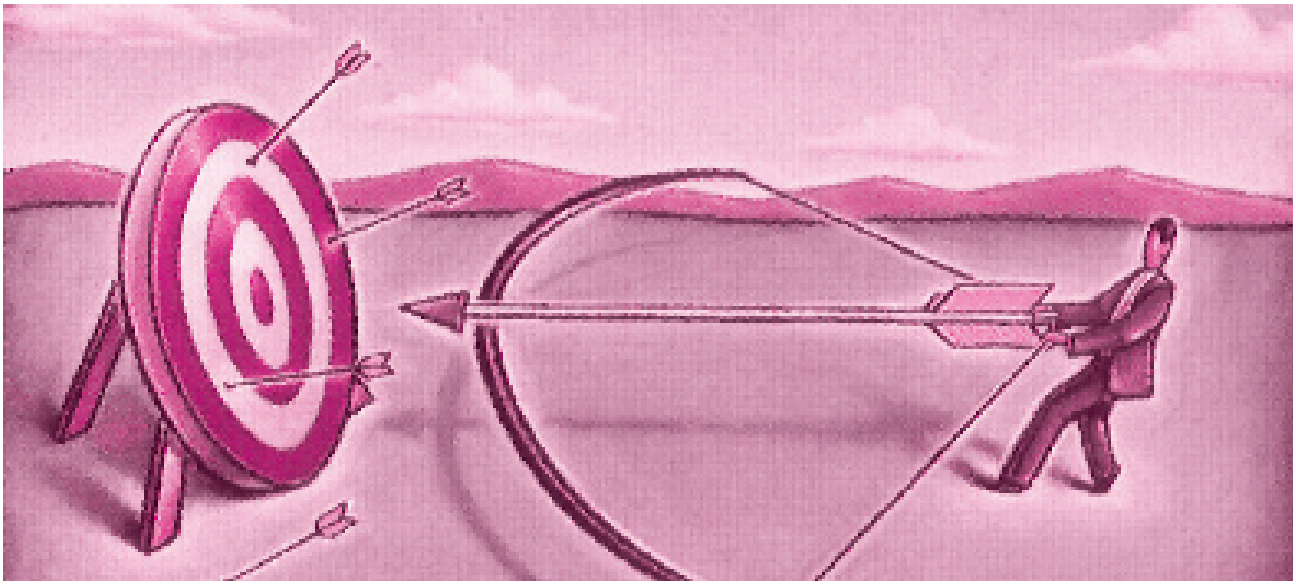

Διάγραμμα 4

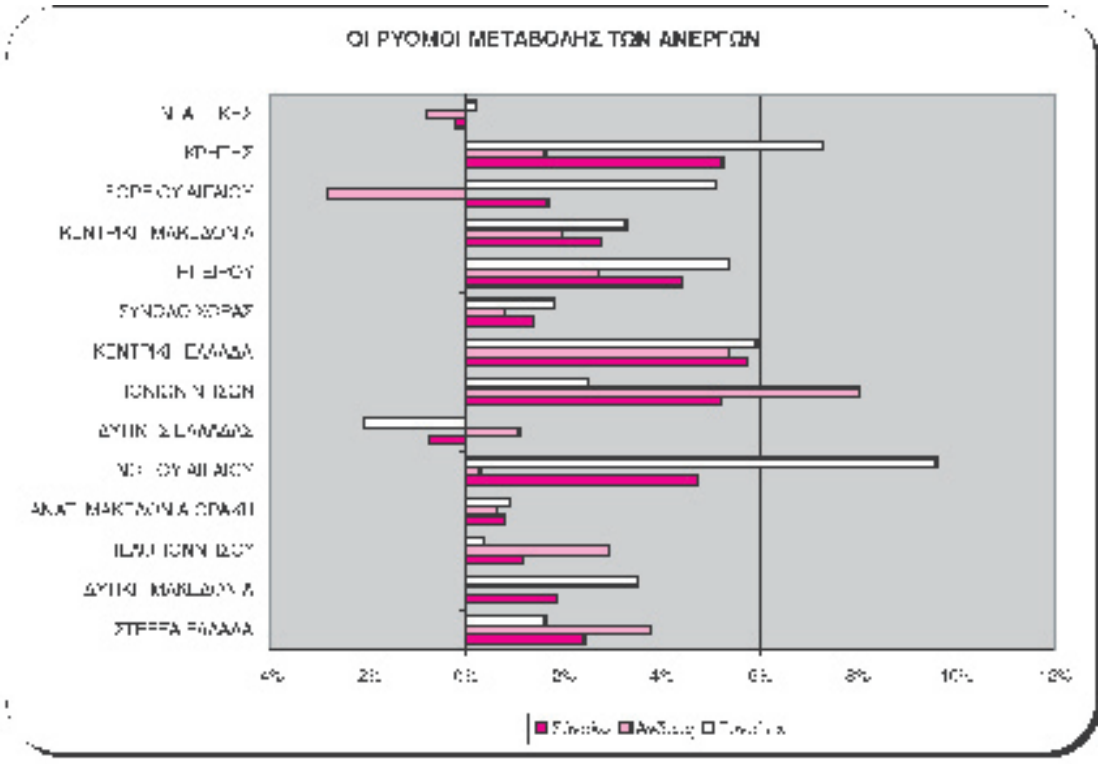

Διάγραμμα 5

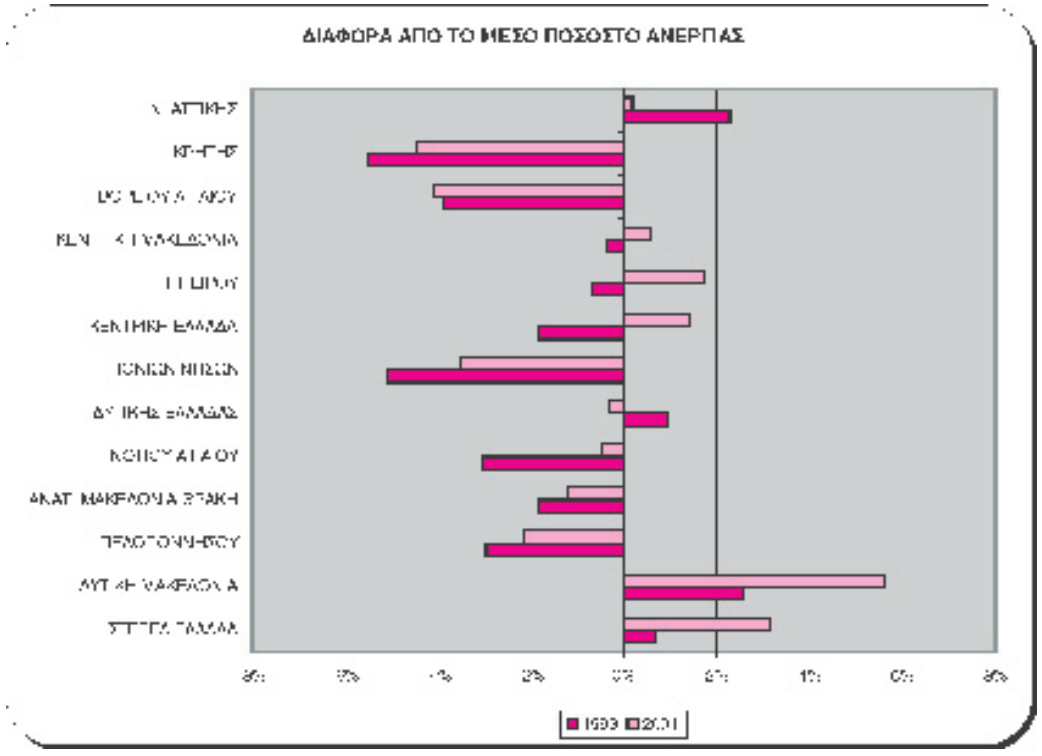

Τέλος από το διάγραμμα 5 προκύπτει ότι μεγαλύτερο από το μέσο ποσοστό ανεργίας κατά την εξεταζόμενη περίοδο, συνεχίζουν να έχουν οι περιφέρειες Δυτική Μακεδονία, Στερεά Ελλάδα και Αττική. Θετική γίνεται πλέον η διαφορά από το μέσο ποσοστό ανεργίας στις περιφέρειες Ηπείρου, Κ. Ελλάδας και Κ. Μακεδονίας, ενώ μειώνεται η διαφορά στις υπόλοιπες με εξαίρεση το Β. Αιγαίο.

Όσον αφορά τον ρυθμό μεταβολής των μισθωτών απασχολούμενων αυτός είναι θετικός για όλες τις περιφέρειες, πλην της Πελοποννήσου. Θετικός είναι ο ρυθμός μεταβολής για τις γυναίκες και σε πολλές περιφέρειες είναι υπερδιπλάσιος από αυτόν των ανδρών, ενώ αρνητικός είναι ο ρυθμός μεταβολής για τους άνδρες του Ν. Αιγαίου και της Πελοποννήσου, διάγραμμα 6.

Διάγραμμα 6

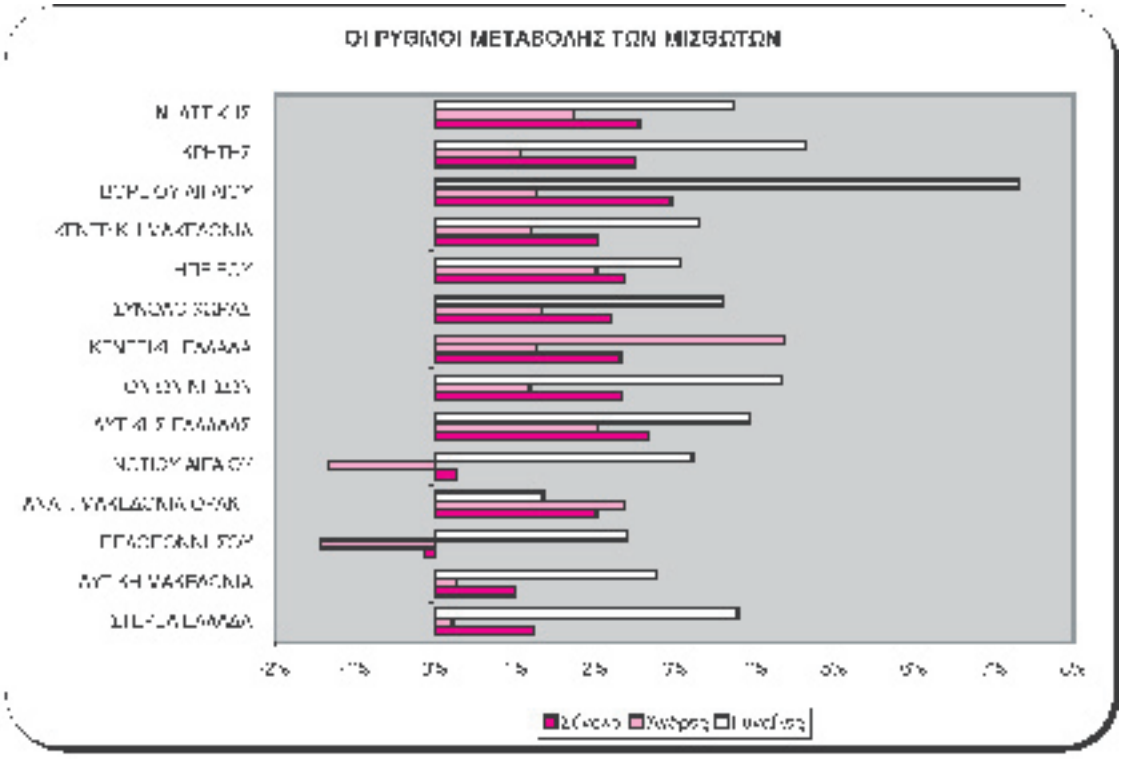

Αντίθετα από την μισθωτή απασχόληση, οι αυτοαπασχολούμενοι συνολικά μειώνονται σε όλες τις περιφέρειες. Παρά τις θετικές μεταβολές σε αρκετές περιφέρειες των αυτοαπασχολούμενων γυναικών, αυτές δεν στάθηκαν ικανές να απορροφήσουν τις αντίστοιχες μειώσεις των ανδρών με εξαίρεση αυτήν της περιφέρειας Κρήτης, διάγραμμα 7.

Ένα πρώτο συμπέρασμα που προκύπτει, όσον αφορά τις μεταβολές της απασχόλησης, είναι ότι όπου διαπιστώνουμε αύξηση των απασχολούμενων ένα μεγάλο μέρος αυτής οφείλεται στην αύξηση της μισθωτής εργασίας, ενώ σημαντικός παράγοντας καθίσταται και η είσοδος των γυναικών τόσο στην μισθωτή εργα-

σία όσο και ως αυτοαπασχολούμενες. Στις περιφέρειες δε όπου ή απασχόληση μειώνεται, οι μεταβολές των μισθωτών δεν στάθηκαν ικανές σε τέτοιο βαθμό, ώστε να επηρεάσουν προς θετική κατεύθυνση την απασχόληση εν γένει.

Διάγραμμα 7

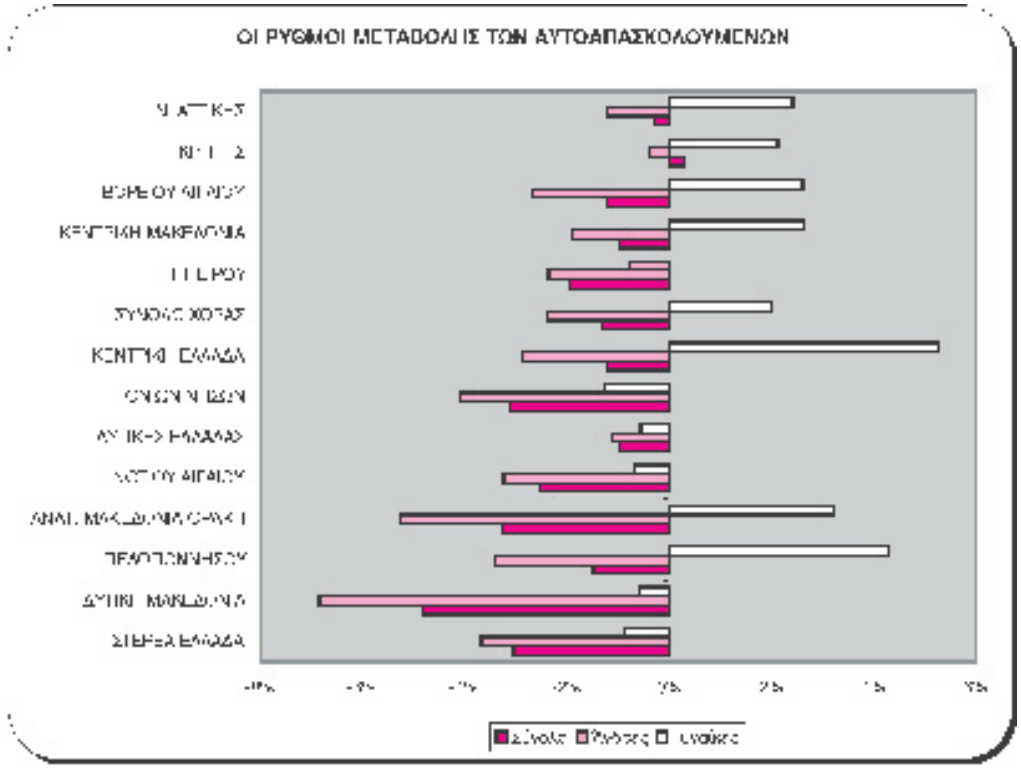

Στον κλάδο της γεωργίας η απασχόληση μειώνεται συνεχώς, με αποτέλεσμα να παρατηρούνται μεγάλες μειώσεις την εξεταζόμενη χρονική περίοδο και στα δύο φύλα. Εξαίρεση αποτελεί η Αττική όπου η απασχόληση στον εν λόγω κλάδο αυξάνεται, αντιπροσωπεύοντας όμως ένα πολύ μικρό ποσοστό στην συνολική απασχόληση της περιφέρειας, ενώ οι μικρότερες μειώσεις είναι στη Κρήτη και τα Ιόνια Νησιά, διάγραμμα 8.





Διάγραμμα 8

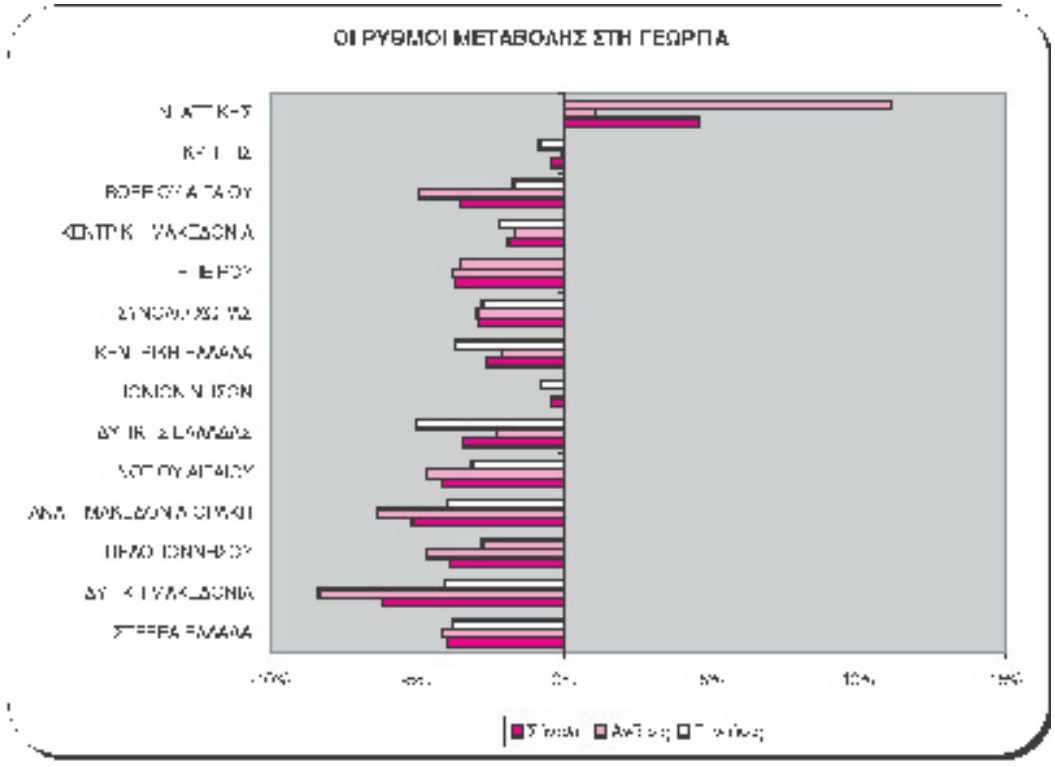

Όσον αφορά τη βιομηχανία, αυξητικές είναι οι τάσεις κυρίως στην Ήπειρο, όπου αυξάνεται η απασχόληση και στα δύο φύλα, ενώ για το Β. και Ν. Αιγαίο, την Ανατολική Μακεδονία και Θράκη καθώς και για τη Δ. Ελλάδα, οι αυξήσεις προέρχονται αποκλειστικά από τις αυξήσεις των ανδρών. Για το σύνολο της χώρας καθώς και για τις υπόλοιπες περιφέρειες ο ρυθμός μεταβολής είναι αρνητικός, διάγραμμα 9.

Διάγραμμα 9

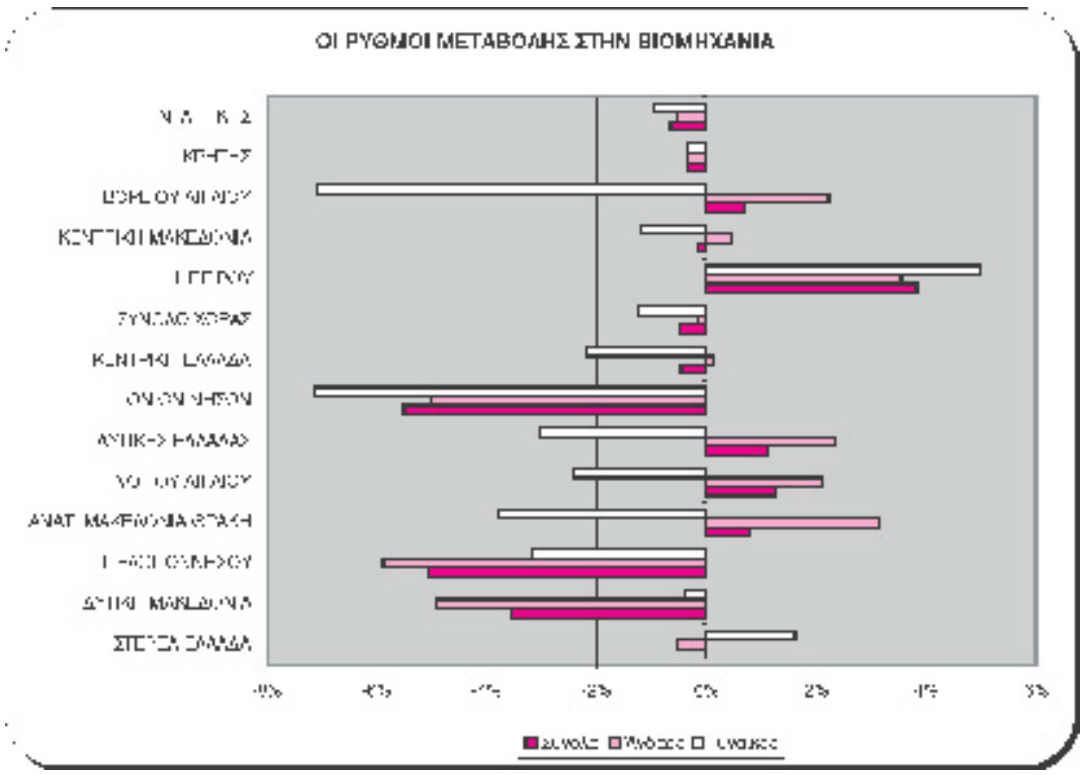

Διάγραμμα 10

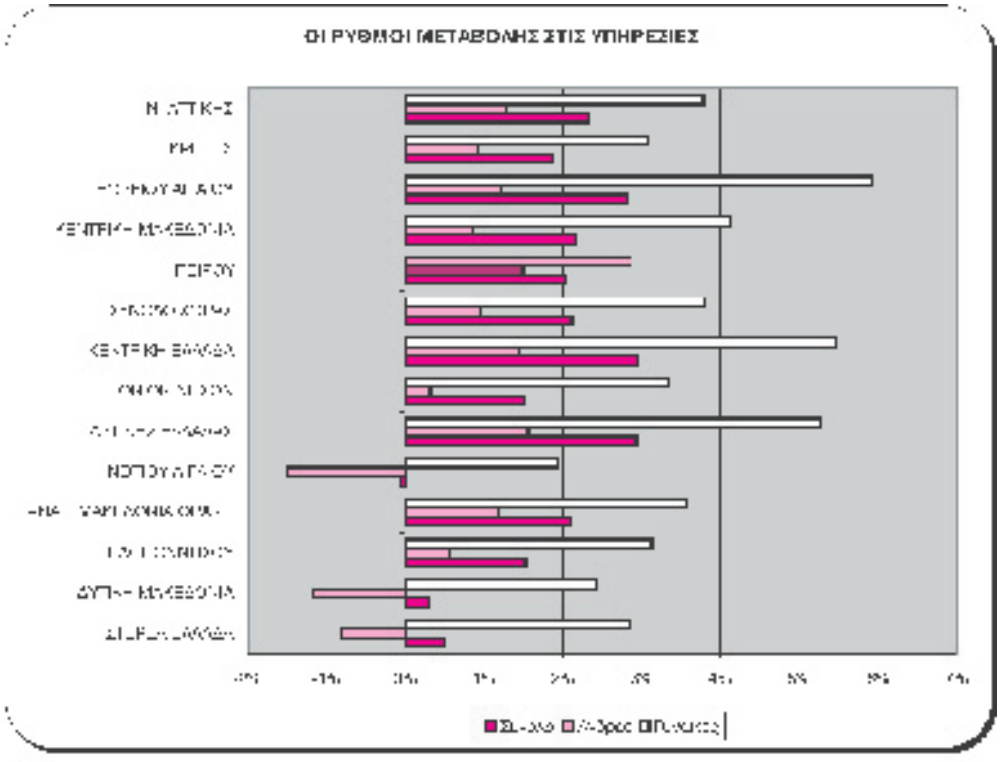

Τέλος στον τομέα των υπηρεσιών, ο ρυθμός μεταβολής είναι θετικός με τον ρυθμό αύξησης των γυναικών να είναι υπερδιπλάσιος από αυτόν των ανδρών, διάγραμμα 10. Εξαίρεση αποτελεί η περιφέρεια του Ν. Αιγαίου, όπου η θετική μεταβολή των γυναικών δεν κατόρθωσε να εξισορροπήσει την αρνητική μεταβολή των ανδρών με αποτέλεσμα στην εν λόγω περιφέρεια να υπάρχει μικρή μείωση των απασχολούμενων στις υπηρεσίες. Αντίθετα στις περιφέρειες της Δ. Μακεδονίας και της Στερεάς Ελλάδας, η αύξηση των γυναικών ήταν τέτοια ώστε η συνολική μεταβολή παρέμεινε θετική παρά την αρνητική μεταβολή των ανδρών.

Ένα ακόμη συμπέρασμα που προκύπτει από την παραπάνω ανάλυση, είναι ότι στις περιφέρειες όπου η συνολική απασχόληση μειώνεται, η αύξηση της απασχόλησης στον τομέα των υπηρεσιών δεν ήταν ικανή να απορροφήσει τις μειώσεις των απασχολούμενων στη γεωργία και τη βιομηχανία. Αντίθετα στις περιφέρειες που η συνολική απασχόληση αυξάνεται, πρωταρχικό ρόλο στην εν λόγω αύξηση έχει ο τριτογενής τομέας των υπηρεσιών.

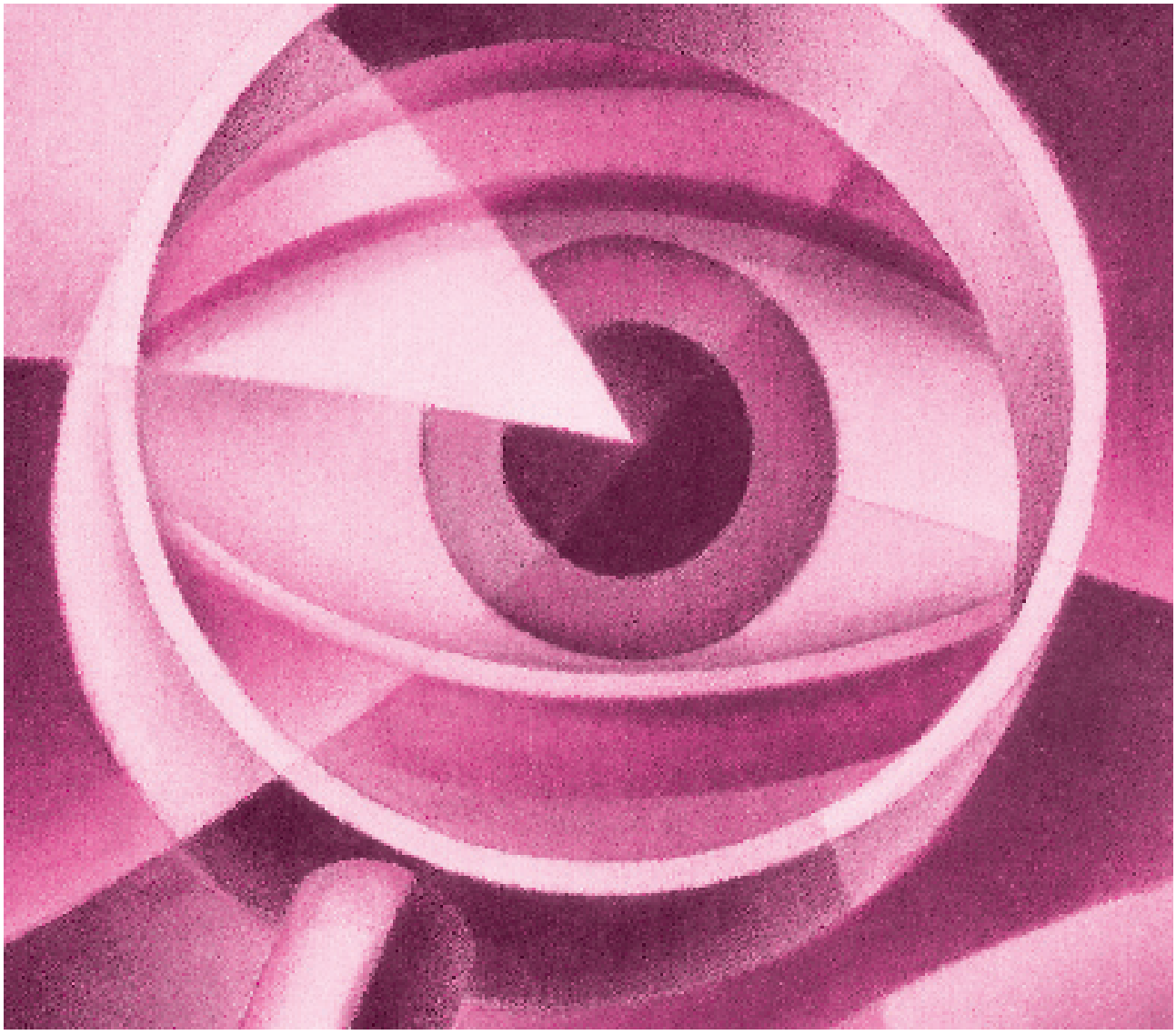

ΠΑΡΑΡΤΗΜΑ ΠΙΝΑΚΩΝ

Βασικοί δείκτες απασχόλησης ΣΥΝΟΛΟ ΧΩΡΑΣ

και τα δύο φύλα	1993	1994	1995	1996	1997	1998	1999	2000	2001	Μεταβολή 93-01	% Μεταβολή 93-01	Μέση ετήσια 93-01
Πληθυσμός Ερνάσιμης Ηλικίας (15-64 ετών)	6 732,56	6 760,30	6 774,63	6 796,08	6 791,52	6 933,00	6 922,56	6 875,54	6 859,80	127,24	1,9%	0,2%
Εργατικό δυναμικό	4 118,38	4 190,39	4 248,50	4 318,30	4 294,41	4 445,67	4 463,17	4 437,35	4 362,21	243,83	5,9%	0,7%
Ποσοστό συμμετοχής (% πληθυσμού εργάσιμης ηλικίας)	61,2	61,9	62,7	63,5	63,2	64,1	64,5	64,5	63,6			
Σύνολο απασχολουμένων	3 720,18	3 789,61	3 829,81	3 871,92	3 854,08	3 967,17	3 939,79	3 946,27	3 917,50	197,32	5,3%	0,6%
Ετήσια μεταβολή στην απασχόληση (%)		1,9	0,9	1,3	-0,5	2,9	-0,7	0,2	-0,7			
Ποσοστό απασχόλησης (% πληθυσμού εργάσιμης ηλικίας)	55,3	56,0	56,4	57,0	56,7	57,2	56,9	57,4	57,1			
Υποθωτοί	1 980,73	2 017,70	2 060,08	2 101,01	2 111,47	2 244,96	2 296,06	2 304,55	2 357,59	376,86	19,0%	2,2%
Υποθωτοί (% συνόλου των απασχολουμένων)	53,2	53,2	53,9	54,3	54,8	56,6	58,3	58,4	60,2			
Αυτοπασχολούμενοι	1 019,39	1 038,04	1 045,35	1 036,49	1 007,87	1 000,26	964,09	936,46	917,46	-101,93	-10,0%	-1,3%
Αυτοπασχολούμενοι (% συνόλου των απασχολουμένων)	27,4	27,4	27,3	26,8	26,2	25,2	24,5	23,7	23,4			
Απασχολούμενοι στην νεωρνία	778,43	774,74	767,00	771,52	750,57	693,50	657,43	659,50	615,75	-162,68	-20,9%	-2,9%
Απασχολούμενοι στην νεωρνία (%)	20,9	20,4	20,1	19,9	19,5	17,5	16,7	16,7	15,7			
Απασχολούμενοι στην βιομηχανία	579,50	577,79	577,69	576,11	558,66	577,90	568,75	566,96	557,38	-22,12	-3,8%	-0,5%
Απασχολούμενοι στην βιομηχανία (%)	15,6	15,2	15,1	14,9	14,5	14,6	14,4	14,4	14,2			
Απασχολούμενοι στις υπηρεσίες	2 026,44	2 104,71	2 154,77	2 198,94	2 223,39	2 340,90	2 369,05	2 387,47	2 396,27	369,83	18,3%	2,1%
Απασχολούμενοι στις υπηρεσίες (%)	54,5	55,5	56,4	56,8	57,7	59,2	60,1	60,5	61,2			
Σύνολο ανέργων	398,20	403,78	424,72	446,38	440,35	478,50	523,37	491,08	444,71	46,51	11,7%	1,4%
Ποσοστό ανεργίας (%)	9,7	9,6	10,0	10,3	10,3	10,8	11,7	11,1	10,2			
Άνεργοι ηλικίας 14-24 ετών	160,73	154,69	156,89	167,75	161,76	168,30	175,45	153,39	135,45	-25,28	-15,7%	-2,1%
Ποσοστό ανεργίας νεών 14-24 ετών (%)	28,9	29,1	29,8	32,2	32,3	29,7	31,7	29,5	28,1			
Άνεργοι Νέοι (Νεοεισεργόμενοι)	196,87	191,47	194,33	228,91	218,34	231,70	243,36	221,29	207,52	10,66	5,4%	0,7%
Άνεργοι Νέοι (% του συνόλου)	49,4	47,4	45,8	51,3	49,6	48,4	46,5	45,1	46,7			
Υπερχρόνιοι άνεργοι	199,45	210,22	222,63	260,15	251,34	270,40	305,96	285,56	241,37	41,92	21,0%	2,4%
Υπερχρόνια ανεργία (% του συνόλου)	50,1	52,1	52,4	58,3	57,1	56,5	58,5	58,1	54,3			

Άνδρες	1993	1994	1995	1996	1997	1998	1999	2000	2001	Μεταβολή 93-01	% Μεταβολή 93-01	Μέση ετήσια 93-01
Πληθυσμός Ερνάσιμης Ηλικίας (15-64 ετών)	3 258,31	3 267,99	3 262,74	3 269,94	3 260,96	3 387,10	3 371,31	3 339,23	3 325,04	66,73	2,0%	0,3%
Εργατικό δυναμικό	2 583,99	2 622,61	2 628,31	2 637,39	2 612,00	2 692,90	2 668,27	2 650,64	2 606,55	22,56	0,9%	0,1%
Ποσοστό συμμετοχής (% πληθυσμού εργάσιμης ηλικίας)	79,3	80,3	80,6	80,7	80,1	79,5	79,1	79,4	78,4			
Σύνολο απασχολουμένων	2 419,47	2 452,21	2 452,22	2 470,28	2 438,98	2 504,17	2 466,48	2 457,28	2 431,35	11,88	0,5%	0,1%
Ετήσια μεταβολή στην απασχόληση (%)		1,4	0,0	0,7	-1,3	2,7	-1,5	-0,4	-1,1			
Ποσοστό απασχόλησης (% πληθυσμού εργάσιμης ηλικίας)	74,3	75,0	75,2	75,5	74,8	73,9	73,2	73,6	73,1			
Υποθωτοί	1 264,84	1 284,87	1 289,00	1 312,07	1 296,24	1 383,09	1 392,97	1 388,56	1 406,93	142,10	11,2%	1,3%
Υποθωτοί (% συνόλου των απασχολουμένων)	52,3	52,4	52,6	53,1	53,1	55,2	56,5	56,5	57,9			
Αυτοπασχολούμενοι	798,46	811,07	820,95	803,13	781,30	748,70	706,66	697,99	658,43	-140,03	-17,5%	-2,4%
Αυτοπασχολούμενοι (% συνόλου των απασχολουμένων)	33,0	33,1	33,5	32,5	32,0	29,9	28,7	28,4	27,1			
Απασχολούμενοι στην νεωρνία	449,11	443,59	439,86	437,24	424,50	396,80	374,51	374,12	353,25	-95,86	-21,3%	-3,0%
Απασχολούμενοι στην νεωρνία (%)	18,6	18,1	17,9	17,7	17,4	15,8	15,2	15,2	14,5			
Απασχολούμενοι στην βιομηχανία	397,76	398,55	397,36	395,43	380,45	406,70	394,88	387,06	392,70	-5,06	-1,3%	-0,2%
Απασχολούμενοι στην βιομηχανία (%)	16,4	16,3	16,2	16,0	15,6	16,2	16,0	15,8	16,2			
Απασχολούμενοι στις υπηρεσίες	1 249,60	1 289,02	1 302,02	1 325,30	1 325,22	1 363,50	1 366,20	1 369,60	1 349,54	99,94	8,0%	1,0%
Απασχολούμενοι στις υπηρεσίες (%)	51,6	52,6	53,1	53,7	54,3	54,4	55,4	55,7	55,5			
Σύνολο ανέργων	164,52	170,41	176,09	167,11	173,02	188,80	201,79	193,36	175,20	10,68	6,5%	0,8%
Ποσοστό ανεργίας (%)	6,4	6,5	6,7	6,3	6,6	7,0	7,6	7,3	6,7			
Άνεργοι ηλικίας 14-24 ετών	60,02	58,53	56,70	58,06	59,47	65,00	65,33	60,63	53,02	-7,00	-11,7%	-1,5%
Ποσοστό ανεργίας νεών 14-24 ετών (%)	20,2	20,6	20,3	21,9	23,1	21,4	23,0	22,2	21,0			
Άνεργοι Νέοι (Νεοεισεργόμενοι)	66,98	65,56	63,78	70,54	71,68	75,10	80,02	73,47	68,64	1,66	2,5%	0,3%
Άνεργοι Νέοι (% του συνόλου)	40,7	38,5	36,2	42,2	41,4	39,8	39,7	38,0	39,2			
Υπερχρόνιοι άνεργοι	67,17	72,48	75,70	82,30	82,40	88,90	106,19	99,69	85,03	17,86	26,6%	3,0%
Υπερχρόνια ανεργία (% του συνόλου)	40,8	42,5	43,0	49,2	47,6	47,1	52,6	51,6	48,5			

Γυναικες	1993	1994	1995	1996	1997	1998	1999	2000	2001	Μεταβολή 93-01	% Μεταβολή 93-01	Μέση ετήσια 93-01
Πληθυσμός Ερνάσιμης Ηλικίας (15-64 ετών)	3 474,25	3 501,31	3 511,89	3 526,14	3 530,56	3 545,80	3 551,25	3 536,31	3 534,76	60,51	1,7%	0,2%
Εργατικό δυναμικό	1 534,39	1 570,78	1 620,21	1 680,91	1 682,40	1 752,80	1 794,90	1 788,71	1 755,66	221,27	14,4%	1,7%
Ποσοστό συμμετοχής (% πληθυσμού εργάσιμης ηλικίας)	44,2	44,9	46,1	47,7	47,7	49,4	50,5	50,5	49,7			
Σύνολο απασχολουμένων	1 300,71	1 337,40	1 371,59	1 401,65	1 415,08	1 463,00	1 473,31	1 488,99	1 486,15	185,44	14,3%	1,7%
Ετήσια μεταβολή στην απασχόληση (%)		2,8	2,6	2,2	1,0	3,4	0,7	1,1	-0,2			
Ποσοστό απασχόλησης (% πληθυσμού εργάσιμης ηλικίας)	37,4	38,2	39,1	39,8	40,1	41,3	41,5	42,1	42,0			
Υποθωτοί	715,89	732,83	771,08	788,94	815,23	861,86	903,08	915,98	950,65	234,76	32,8%	3,6%
Υποθωτοί (% συνόλου των απασχολουμένων)	55,0	54,8	56,2	56,3	57,6	58,9	61,3	61,5	64,0			
Αυτοπασχολούμενοι	220,93	226,98	224,41	233,36	226,56	250,57	257,43	238,47	259,03	38,09	17,2%	2,0%
Αυτοπασχολούμενοι (% συνόλου των απασχολουμένων)	17,0	17,0	16,4	16,6	16,0	17,1	17,5	16,0	17,4			
Απασχολούμενοι στην νεωρνία	329,32	331,15	327,13	334,28	326,06	296,70	282,93	285,38	262,50	-66,82	-20,3%	-2,8%
Απασχολούμενοι στην νεωρνία (%)	25,3	24,8	23,9	23,8	23,0	20,3	19,2	19,2	17,7			
Απασχολούμενοι στην βιομηχανία	181,74	179,24	180,33	180,67	178,20	171,20	173,87	179,91	164,68	-17,06	-9,4%	-1,2%
Απασχολούμενοι στην βιομηχανία (%)	14,0	13,4	13,1	12,9	12,6	11,7	11,8	12,1	11,1			
Απασχολούμενοι στις υπηρεσίες	776,04	815,70	852,75	874,56	890,17	985,40	1 002,85	1 017,87	1 046,72	269,80	34,7%	3,6%
Απασχολούμενοι στις υπηρεσίες (%)	59,7	61,0	62,2	62,4	63,5	67,4	68,1	68,4	70,4			
Σύνολο ανέργων	233,68	233,37	248,63	279,27	267,33	289,80	321,59	297,72	269,51	35,83	15,3%	1,8%
Ποσοστό ανεργίας (%)	15,2	14,9	15,3	16,6	15,9	16,5	17,9	16,7	15,4			
Άνεργοι ηλικίας 14-24 ετών	100,71	96,16	100,18	109,69	102,29	103,30	110,12	92,75	82,42	-18,28	-18,2%	-2,5%
Ποσοστό ανεργίας νεών 14-24 ετών (%)	39,0	38,8	40,6	42,8	42,2	39,2	41,0	37,7	35,7			
Άνεργοι Νέοι (Νεοεισεργόμενοι)	129,89	125,91	130,55	158,37	146,66	156,60	163,34	147,82	138,88	8,99	6,9%	0,8%
Άνεργοι Νέοι (% του συνόλου)	55,6	54,0	52,5	56,7	54,9	54,0	50,8	49,7	51,5			
Υπερχρόνιοι άνεργοι	132,28	137,74	146,93	177,85	168,95	181,50	199,77	185,87	156,34	24,06	18,2%	2,1%
Υπερχρόνια ανεργία (% του συνόλου)	56,6	59,0	59,1	63,7	63,2	62,6	62,1	62,4	58,0			

Πηγή: ΕΣΥΕ, ΕΕΔ 1993-2001 (β΄ τριμήνου)
Επεξεργασία: ΙΝΕ/ΓΣΕΕ-ΑΔΕΔΥ (Γ. Κρητικίδης)

Βασικοί δείκτες απασχόλησης στην περιφέρεια Αν. Μακεδονίας και Θράκης

και τα δύο φύλα	1993	1994	1995	1996	1997	1998	1999	2000	2001	Μεταβολή 93-01	% Μεταβολή 93-01	Μέση ετήσια 93-01
Πληθυσμός Εργάσιμης Ηλικίας (15-64 ετών)	371,1	364,1	372,9	381,4	370,2	358,6	356,5	360,1	362,3	-8,8	-2,4%	-0,3%
Εργατικό δυνομικό	262,8	254,5	258,7	268,8	254,5	242,6	245,4	255,0	244,7	-18,1	-6,9%	-0,9%
Ποσοστό συμμετοχής (% πληθυσμού εργασιμης ηλικίας)	70,8	69,9	69,4	70,5	68,7	67,6	68,8	70,8	67,6			
Σύνολο απασχολουμένων	242,1	233,5	232,2	240,6	230,5	220,8	214,0	233,9	222,7	-19,4	-8,0%	-1,0%
Ετήσια μεταβολή στην απασχόληση (%)		-3,5	-3,6	3,6	-4,2	-4,2	-3,1	9,3	-4,8			
Ποσοστο απασχόλησης (% πληθυσμού εργάσιμης ηλικίας)	65,2	64,1	62,3	63,1	62,3	61,6	60,0	64,9	61,5			
Μισθωτοί	90,4	89,6	94,2	97,6	96,2	96,2	93,0	103,1	106,1	15,7	17,4%	2,0%
Μισθωτοί (% συνόλου των απασχολουμένων)	37,3	38,4	40,6	40,6	41,7	43,6	43,5	44,1	47,6			
Αυτοαπασχολούμενοι	81,0	79,7	79,0	82,6	76,5	65,3	68,4	68,0	62,1	-18,9	-23,4%	-3,3%
Αυτοαπασχολούμενοι (% συνόλου των απασχολουμένων)	33,5	34,1	34,0	34,3	33,2	29,6	31,9	29,1	27,9			
Απασχολούμενοι στην γεωργία	112,2	102,2	99,3	101,8	91,5	84,1	83,2	79,8	73,5	-38,8	-34,5%	-5,2%
Απασχολούμενοι στην γεωργία (%)	46,3	43,8	42,8	42,3	39,7	38,1	38,9	34,1	33,0			
Απασχολούμενοι στην βιομηχανία	28,5	27,5	26,8	27,7	26,6	27,6	26,4	27,3	30,4	1,8	6,4%	0,8%
Απασχολούμενοι στην βιομηχανία (%)	11,8	11,8	11,6	11,5	11,6	12,5	12,3	11,7	13,6			
Απασχολούμενοι στις υπηρεσίες	84,1	88,6	90,7	95,0	97,0	90,4	88,4	96,9	99,2	15,2	18,0%	2,1%
Απασχολούμενοι στις υπηρεσίες (%)	34,7	38,0	39,1	39,5	42,1	42,3	41,3	41,4	44,6			
Σύνολο ανέργων	20,6	21,0	26,6	28,2	24,0	21,8	31,4	21,1	22,0	1,4	6,6%	0,8%
Ποσοστο ανεργίας (%)	7,9	8,2	10,3	10,5	9,4	9,0	12,8	8,3	9,0			
Ανεργοι κάτω 14-24 ετών	7,9	8,1	8,4	11,0	9,6	5,4	10,2	6,0	5,5	-2,5	-31,0%	-4,5%
Ποσοστο ανεργίας νεων 14-24 ετών (%)	19,7	22,8	25,3	31,0	30,0	16,0	31,5	19,5	19,9			
Ανεργοι κάτω (Νεοι-παρχόμενοι)	9,6	8,1	8,3	12,5	10,7	7,5	14,6	8,0	7,9	-1,7	-17,4%	-2,4%
Ανεργοι κάτω (% του συνόλου)	46,5	38,8	31,3	44,3	44,5	34,4	46,4	37,8	36,0			
Μακροχρονια ανεργία	10,3	9,7	11,6	15,0	12,2	10,4	17,3	10,2	9,6	-0,7	-6,9%	-0,9%
Μακροχρονια ανεργία (% του συνόλου)	50,0	46,5	43,6	53,1	51,0	47,7	54,9	48,2	43,7			

Άνδρες	1993	1994	1995	1996	1997	1998	1999	2000	2001	Μεταβολή 93-01	% Μεταβολή 93-01	Μέση ετήσια 93-01
Πληθυσμός Εργάσιμης Ηλικίας (15-64 ετών)	177,6	174,8	179,9	183,4	177,2	174,6	169,0	171,0	173,5	-4,2	-2,3%	-0,3%
Εργατικό δυνομικό	153,5	151,0	153,5	157,9	150,0	144,1	139,3	142,3	142,9	-10,6	-6,9%	-0,9%
Ποσοστό συμμετοχής (% πληθυσμού εργασιμης ηλικίας)	86,4	86,4	85,3	86,1	84,6	82,6	82,4	83,2	82,4			
Σύνολο απασχολουμένων	145,8	142,2	143,4	148,6	141,0	135,7	128,2	133,2	134,9	-11,0	-7,5%	-1,0%
Ετήσια μεταβολή στην απασχόληση (%)		-2,5	0,8	3,6	-5,2	-3,7	-5,5	3,9	1,2			
Ποσοστο απασχόλησης (% πληθυσμού εργάσιμης ηλικίας)	82,1	81,4	79,7	81,0	79,5	77,7	75,9	77,9	77,7			
Μισθωτοί	58,2	58,8	62,1	65,3	62,3	63,9	60,0	66,9	70,2	12,0	20,7%	2,4%
Μισθωτοί (% συνόλου των απασχολουμένων)	39,9	41,3	43,3	44,0	44,2	47,1	46,8	50,2	52,1			
Αυτοαπασχολούμενοι	66,1	63,3	62,8	64,2	59,4	50,1	48,6	47,5	42,9	-23,2	-35,2%	-5,3%
Αυτοαπασχολούμενοι (% συνόλου των απασχολουμένων)	45,3	44,5	43,8	43,2	42,1	36,9	37,9	35,6	31,8			
Απασχολούμενοι στην γεωργία	58,0	54,2	53,5	50,1	47,7	45,2	41,1	38,8	34,2	-23,8	-41,1%	-6,4%
Απασχολούμενοι στην γεωργία (%)	39,8	38,1	37,3	35,7	33,8	33,3	32,1	29,1	25,3			
Απασχολούμενοι στην βιομηχανία	17,1	16,7	15,9	18,1	17,0	18,5	18,7	19,1	22,0	4,8	28,3%	3,2%
Απασχολούμενοι στην βιομηχανία (%)	11,8	11,7	11,1	12,2	12,1	13,6	14,6	14,4	16,3			
Απασχολούμενοι στις υπηρεσίες	54,1	56,5	59,6	61,8	61,2	56,6	52,8	56,3	59,5	5,4	10,0%	1,2%
Απασχολούμενοι στις υπηρεσίες (%)	37,1	39,7	40,9	41,6	43,4	41,7	41,2	42,3	44,1			
Σύνολο ανέργων	7,7	8,8	10,1	9,2	9,0	8,4	11,1	9,1	8,0	0,4	5,1%	0,6%
Ποσοστο ανεργίας (%)	5,0	5,8	6,6	5,9	6,0	5,8	7,9	6,4	5,6			
Ανεργοι κάτω 14-24 ετών	3,3	3,6	2,8	3,9	3,7	2,2	4,0	2,6	2,7	-0,6	-18,3%	-2,5%
Ποσοστο ανεργίας νεων 14-24 ετών (%)	16,0	19,6	15,6	21,3	22,0	11,4	23,6	15,8	18,8			
Ανεργοι κάτω (Νεοι-παρχόμενοι)	3,1	3,2	2,3	3,8	3,4	1,7	4,7	2,8	2,5	-0,6	-20,1%	-2,8%
Ανεργοι κάτω (% του συνόλου)	40,2	36,8	23,2	40,8	37,3	20,2	42,7	31,3	30,6			
Μακροχρονια ανεργία	2,5	3,1	3,7	4,2	3,6	2,9	5,4	4,0	3,0	0,5	19,3%	2,2%
Μακροχρονια ανεργία (% του συνόλου)	33,0	35,2	36,6	45,4	39,7	34,5	48,5	44,6	37,5			

Γυναίκες	1993	1994	1995	1996	1997	1998	1999	2000	2001	Μεταβολή 93-01	% Μεταβολή 93-01	Μέση ετήσια 93-01
Πληθυσμός Εργάσιμης Ηλικίας (15-64 ετών)	193,4	189,3	193,0	198,0	193,0	184,0	187,5	189,1	188,8	-4,7	-2,4%	-0,3%
Εργατικό δυνομικό	109,3	103,5	105,2	111,0	104,5	98,4	106,1	112,7	101,8	-7,5	-6,8%	-0,9%
Ποσοστό συμμετοχής (% πληθυσμού εργασιμης ηλικίας)	56,5	54,7	54,5	56,0	54,2	53,5	56,6	59,6	53,9			
Σύνολο απασχολουμένων	96,3	91,3	88,8	92,0	89,5	85,0	85,7	100,7	87,9	-8,4	-8,8%	-1,1%
Ετήσια μεταβολή στην απασχόληση (%)		-5,2	-2,8	3,6	-2,7	-5,1	0,9	17,4	-12,7			
Ποσοστο απασχόλησης (% πληθυσμού εργάσιμης ηλικίας)	49,8	48,2	46,0	46,4	46,4	46,2	45,7	53,2	46,5			
Μισθωτοί	32,2	30,8	32,1	32,3	33,9	32,3	33,0	36,2	35,8	3,7	11,4%	1,4%
Μισθωτοί (% συνόλου των απασχολουμένων)	33,4	33,8	36,2	35,1	37,8	38,0	38,5	36,0	40,8			
Αυτοαπασχολούμενοι	14,9	16,4	16,2	18,4	17,1	15,2	19,7	20,6	19,2	4,3	29,0%	3,2%
Αυτοαπασχολούμενοι (% συνόλου των απασχολουμένων)	15,5	18,0	18,2	20,0	19,1	17,9	23,0	20,4	21,9			
Απασχολούμενοι στην γεωργία	54,2	48,1	45,7	48,7	43,8	38,8	42,1	41,0	39,3	-14,9	-27,5%	-3,9%
Απασχολούμενοι στην γεωργία (%)	56,3	52,6	51,5	52,9	49,0	45,6	49,1	40,7	44,7			
Απασχολούμενοι στην βιομηχανία	11,4	10,8	10,9	9,6	9,6	9,1	7,7	8,2	8,4	-3,0	-26,6%	-3,8%
Απασχολούμενοι στην βιομηχανία (%)	11,8	11,8	12,3	10,4	10,7	10,7	9,0	8,1	9,5			
Απασχολούμενοι στις υπηρεσίες	30,0	32,2	32,0	33,2	35,7	36,7	35,6	40,6	39,7	9,8	32,5%	3,6%
Απασχολούμενοι στις υπηρεσίες (%)	31,1	35,2	36,1	36,1	39,9	43,2	41,6	40,3	45,2			
Σύνολο ανέργων	13,0	12,2	16,5	19,0	15,0	13,4	20,4	12,0	14,0	1,0	7,5%	0,9%
Ποσοστο ανεργίας (%)	11,9	11,8	15,7	17,1	14,3	13,6	19,2	10,7	13,7			
Ανεργοι κάτω 14-24 ετών	4,6	4,5	5,6	7,1	5,9	3,1	6,2	3,4	2,8	-1,9	-39,9%	-6,2%
Ποσοστο ανεργίας νεων 14-24 ετών (%)	23,7	26,3	36,4	41,8	38,9	21,5	40,0	23,9	21,2			
Ανεργοι κάτω (Νεοι-παρχόμενοι)	6,5	4,9	6,0	8,7	7,3	5,8	9,9	5,1	5,5	-1,1	-16,2%	-2,2%
Ανεργοι κάτω (% του συνόλου)	50,3	40,2	36,2	46,1	48,8	43,3	48,4	42,7	39,2			
Μακροχρονια ανεργία	7,8	6,7	7,9	10,8	8,7	7,5	11,9	6,1	6,6	-1,2	-15,4%	-2,1%
Μακροχρονια ανεργία (% του συνόλου)	60,0	54,6	47,8	56,9	57,9	56,0	58,4	50,9	47,2			

Πηγή: ΕΣΥΕ, ΕΕΔ 1993-2001 (β΄ τριμήνου)
Επεξεργασία: ΙΝΕ/ΓΣΕΕ-ΑΔΕΔΥ (Γ. Κρητικίδης)

Βασικοί δείκτες απασχόλησης στην περιφέρεια Κεντρικής Μακεδονίας

και τα δύο φύλα	1993	1994	1995	1996	1997	1998	1999	2000	2001	Μεταβολή 93-01	% Μεταβολή 93-01	Μέση ετήσια 93-01
Πληθυσμός Εργάσιμης Ηλικίας (15-64 ετών)	1 192,91	1 206,13	1 224,99	1 227,96	1 239,57	1 199,80	1 221,55	1 203,84	1 207,52	24,6	2,1%	0,3%
Εργατικό Δυναμικό	698,83	720,98	756,13	752,77	772,83	736,99	768,47	754,04	751,12	52,3	7,5%	0,9%
Ποσοστό συμμετοχής (% πληθυσμού εργάσιμης ηλικίας)	58,1	59,8	61,7	61,3	62,3	61,4	62,8	62,6	62,2			
Σύνολο απασχολουμένων	633,66	654,99	679,77	680,36	694,29	660,89	677,37	673,10	670,34	36,5	5,8%	0,7%
Μεταβολή στην απασχόληση (%)		3,4	3,8	0,1	2,0	-4,8	2,5	-0,6	-0,4			
Ποσοστό απασχόλησης (% πληθυσμού εργάσιμης ηλικίας)	53,1	54,3	55,5	55,4	56,0	55,1	55,5	55,9	55,5			
Μισθωτοί	321,36	330,96	344,33	355,23	354,62	348,33	371,96	374,51	377,43	56,1	17,4%	2,0%
Μισθωτοί (% συνόλου των απασχολουμένων)	50,7	50,5	50,7	52,2	51,1	52,7	54,9	55,6	56,3			
Αυτοαπασχολούμενοι	178,95	181,87	194,45	182,41	185,23	174,76	172,54	167,58	161,24	-17,7	-9,9%	-0,9%
Αυτοαπασχολούμενοι (% συνόλου των απασχολουμένων)	27,4	27,8	28,0	26,8	26,7	26,4	25,5	24,9	24,1			
Απασχολούμενοι στην γεωργία	137,19	135,37	139,83	127,80	133,70	124,50	124,48	125,25	117,82	-19,4	-14,1%	-1,9%
Απασχολούμενοι στην γεωργία (%)	21,6	20,7	20,5	18,8	19,3	18,8	18,4	18,6	17,6			
Απασχολούμενοι στην βιομηχανία	128,92	131,60	134,32	139,65	134,01	124,60	123,40	125,99	127,45	-1,5	-1,1%	-0,1%
Απασχολούμενοι στην βιομηχανία (%)	20,3	20,1	19,8	20,5	19,4	18,9	18,2	18,7	19,0			
Απασχολούμενοι στις υπηρεσίες	310,48	342,26	361,46	367,66	380,00	364,50	375,17	370,92	370,80	59,4	19,0%	2,2%
Απασχολούμενοι στις υπηρεσίες (%)	50,4	52,3	53,2	54,0	54,8	55,2	55,4	55,6	56,5			
Σύνολο ανέργων	64,96	65,99	76,36	72,41	78,54	76,10	90,10	80,94	80,79	15,8	24,4%	2,8%
Ποσοστό ανεργίας (%)	9,3	9,2	10,1	9,6	10,2	10,3	11,7	10,7	10,8			
Άνεργοι κάτω των 24 ετών	23,88	24,80	26,13	26,66	26,79	26,50	29,01	26,53	25,27	1,4	5,8%	0,7%
Ποσοστό ανεργίας νέων 15-24 ετών (%)	27,8	29,2	29,7	30,0	29,6	29,7	30,2	29,1	28,7			
Άνεργοι λόγω (Νέοι εισερχόμενοι)	30,29	31,96	28,57	26,84	31,40	31,60	35,67	36,32	35,97	5,7	18,8%	2,2%
Άνεργοι λόγω % του συνόλου	46,6	48,4	37,4	50,9	47,6	49,4	39,6	44,9	44,5			
Μακροχρόνιοι άνεργοι	28,70	33,66	32,76	43,21	40,59	40,40	47,24	45,94	40,24	11,5	40,2%	4,3%
Μακροχρόνια ανεργία (% του συνόλου)	44,2	51,0	42,9	59,7	51,7	53,1	52,4	56,8	49,8			

Άνδρες	1993	1994	1995	1996	1997	1998	1999	2000	2001	Μεταβολή 93-01	% Μεταβολή 93-01	Μέση ετήσια 93-01
Πληθυσμός Εργάσιμης Ηλικίας (15-64 ετών)	587,32	595,13	604,19	604,06	601,08	581,30	590,93	582,15	578,37	9,1	1,6%	0,2%
Εργατικό Δυναμικό	440,63	452,53	467,59	463,96	469,07	456,86	467,65	458,16	449,26	8,6	2,0%	0,2%
Ποσοστό συμμετοχής (% πληθυσμού εργάσιμης ηλικίας)	77,7	78,7	80,0	79,1	79,1	78,6	78,1	78,4	77,9			
Σύνολο απασχολουμένων	414,66	424,04	436,55	435,80	439,12	424,76	433,78	425,93	418,91	4,2	1,0%	0,1%
Μεταβολή στην απασχόληση (%)		2,3	3,0	-0,2	0,8	-3,3	2,1	-1,8	-1,6			
Ποσοστό απασχόλησης (% πληθυσμού εργάσιμης ηλικίας)	73,1	73,7	74,7	74,6	74,3	73,1	73,4	73,2	72,7			
Μισθωτοί	201,14	204,45	211,28	219,47	213,30	214,41	224,67	225,94	221,28	20,1	10,0%	1,2%
Μισθωτοί (% συνόλου των απασχολουμένων)	48,5	48,2	48,4	50,4	48,6	50,5	51,8	53,0	52,8			
Αυτοαπασχολούμενοι	142,08	148,88	158,18	146,69	149,47	132,93	131,64	125,08	127,98	-20,1	-14,1%	-1,9%
Αυτοαπασχολούμενοι (% συνόλου των απασχολουμένων)	34,3	35,1	36,2	33,7	34,0	31,3	30,3	29,4	29,1			
Απασχολούμενοι στην γεωργία	86,33	82,82	85,78	76,08	80,43	80,00	83,08	81,18	75,21	-11,1	-12,9%	-1,7%
Απασχολούμενοι στην γεωργία (%)	20,8	19,5	19,7	17,7	18,3	19,0	19,2	19,1	18,0			
Απασχολούμενοι στην βιομηχανία	80,21	81,27	82,64	87,46	84,58	80,70	76,58	83,09	83,26	3,0	3,8%	0,5%
Απασχολούμενοι στην βιομηχανία (%)	19,3	19,2	18,9	20,1	19,3	19,0	17,7	19,5	19,9			
Απασχολούμενοι στις υπηρεσίες	201,87	215,36	225,04	227,11	230,65	216,60	221,51	215,27	216,35	14,5	7,2%	0,9%
Απασχολούμενοι στις υπηρεσίες (%)	48,7	50,8	51,6	52,1	52,5	51,0	51,1	50,5	51,6			
Σύνολο ανέργων	25,97	28,49	31,04	28,16	29,95	32,10	33,88	30,23	30,35	4,4	16,8%	2,0%
Ποσοστό ανεργίας (%)	5,9	6,3	6,6	6,1	6,4	7,0	7,2	6,6	6,8			
Άνεργοι κάτω των 24 ετών	9,50	9,45	9,87	10,41	9,91	11,00	10,09	9,00	9,09	-0,4	-4,3%	-0,6%
Ποσοστό ανεργίας νέων 15-24 ετών (%)	20,7	21,3	20,9	20,1	20,3	21,7	20,3	18,9	19,6			
Άνεργοι λόγω (Νέοι εισερχόμενοι)	11,15	12,40	10,12	13,85	12,37	13,70	11,62	11,62	10,91	-0,2	-2,1%	-0,3%
Άνεργοι λόγω % του συνόλου	42,9	43,5	32,3	49,2	41,3	42,7	34,3	38,4	36,0			
Μακροχρόνιοι άνεργοι	10,22	13,29	11,37	14,90	12,15	13,90	16,82	15,54	13,22	3,0	29,4%	3,3%
Μακροχρόνια ανεργία (% του συνόλου)	39,3	46,6	36,6	52,9	40,6	43,3	48,7	51,4	43,6			

Γυναίκες	1993	1994	1995	1996	1997	1998	1999	2000	2001	Μεταβολή 93-01	% Μεταβολή 93-01	Μέση ετήσια 93-01
Πληθυσμός Εργάσιμης Ηλικίας (15-64 ετών)	615,59	631,00	640,80	643,89	648,49	618,50	630,63	621,68	631,15	15,6	2,5%	0,3%
Εργατικό Δυναμικό	258,19	268,45	288,54	288,81	303,76	280,24	299,81	297,88	301,86	43,7	16,9%	2,0%
Ποσοστό συμμετοχής (% πληθυσμού εργάσιμης ηλικίας)	41,9	42,5	45,0	44,9	46,8	45,3	47,5	47,9	47,8			
Σύνολο απασχολουμένων	219,20	230,95	243,22	244,56	255,17	236,14	243,59	247,17	251,43	32,2	14,7%	1,7%
Μεταβολή στην απασχόληση (%)		5,4	5,3	0,6	4,3	-7,5	3,2	1,5	1,7			
Ποσοστό απασχόλησης (% πληθυσμού εργάσιμης ηλικίας)	35,6	36,6	38,0	38,0	39,3	38,2	38,6	39,8	39,8			
Μισθωτοί	120,21	126,51	133,05	135,76	141,32	133,91	147,29	148,57	156,15	35,9	29,9%	3,3%
Μισθωτοί (% συνόλου των απασχολουμένων)	54,9	54,8	54,7	55,5	55,4	56,7	60,5	60,1	62,1			
Αυτοαπασχολούμενοι	36,87	32,99	36,27	35,72	35,76	41,84	40,90	42,49	38,25	1,4	3,9%	0,5%
Αυτοαπασχολούμενοι (% συνόλου των απασχολουμένων)	14,5	14,3	14,9	14,6	14,0	17,7	16,8	17,2	15,6			
Απασχολούμενοι στην γεωργία	50,86	52,55	53,85	50,92	53,27	43,60	41,38	44,07	42,61	-8,3	-16,2%	-2,2%
Απασχολούμενοι στην γεωργία (%)	23,2	22,8	22,1	20,8	20,9	18,5	17,0	17,8	16,9			
Απασχολούμενοι στην βιομηχανία	48,70	50,34	51,68	52,19	50,33	43,90	46,82	42,96	44,19	-4,5	-9,3%	-1,2%
Απασχολούμενοι στην βιομηχανία (%)	22,2	21,8	21,2	21,3	19,7	18,6	19,2	17,4	17,6			
Απασχολούμενοι στις υπηρεσίες	117,62	126,86	136,42	140,55	150,13	146,00	153,63	150,64	152,52	44,9	38,2%	4,1%
Απασχολούμενοι στις υπηρεσίες (%)	53,7	54,5	56,1	57,5	58,8	62,7	63,1	64,2	64,6			
Σύνολο ανέργων	38,99	37,50	45,32	44,25	48,59	44,00	56,22	50,71	50,44	11,4	29,3%	3,3%
Ποσοστό ανεργίας (%)	15,1	14,0	15,7	15,3	16,0	15,7	18,8	17,0	16,7			
Άνεργοι κάτω των 24 ετών	14,39	15,36	16,15	16,25	17,56	15,50	18,93	17,53	16,18	1,8	12,5%	1,5%
Ποσοστό ανεργίας νέων 15-24 ετών (%)	35,4	37,8	39,9	37,2	39,0	39,7	40,9	40,4	38,7			
Άνεργοι λόγω (Νέοι εισερχόμενοι)	19,14	19,56	18,35	22,99	25,05	25,80	24,05	24,72	25,05	5,9	30,9%	3,4%
Άνεργοι λόγω % του συνόλου	49,1	52,2	40,5	51,9	51,6	54,1	42,8	48,8	49,7			
Μακροχρόνιοι άνεργοι	18,49	20,37	21,39	28,31	28,45	26,50	30,42	30,40	27,02	8,5	46,1%	4,9%
Μακροχρόνια ανεργία (% του συνόλου)	47,4	54,3	47,2	64,0	58,5	60,2	54,1	60,0	53,6			

Πηγή: ΕΣΥΕ, ΕΕΔ 1993-2001 (β΄ τριμήνου)
Επεξεργασία: ΙΝΕ/ΓΣΕΕ-ΑΔΕΔΥ (Γ. Κρητικίδης)

Βασικοί δείκτες απασχόλησης στην περιφέρεια Δυτικής Μακεδονίας

και τα δύο φύλα	1993	1994	1995	1996	1997	1998	1999	2000	2001	Μεταβολή 93-01	% Μεταβολή 93-01	Μέση ετήσια 93-01
Πληθυσμός Εργάσιμης Ηλικίας (15-64 ετών)	191.8	188,8	191.6	193.2	192.7	176.5	165.2	169 3	163.9	-27.9	-14,5%	-1,9%
Εργατικό δυναμικό	118,9	119,4	119,3	123,0	120,8	111.8	105.7	108 7	107.0	-11.8	-10,0%	-1,3%
Ποσοστό συμμετοχής (% πληθυσμού εργάσιμης ηλικίας)	62,0	63,3	62,3	63,7	62.7	63.2	64.0	64,6	65.3			
Σύνολο απασχολουμένων	104,3	107,7	101,2	101,6	103,2	96,9	90.3	92 7	90.1	-14.2	-13,6%	-1,8%
Ετήσια μεταβολή στην απασχόληση (%)		3,3	-6,0	0.6	1.2	-6,2	-6.6	2,7	-2,8			
Ποσοστό απασχόλησης (% πληθυσμού εργασιακής ηλικίας)	54,4	57,0	52,8	52,7	53.6	56.0	54.7	55.1	55.0			
Μ.σθωτοί	48,1	48,4	46,4	49,6	51,1	48,1	44,1	47 4	52,2	4,1	8,4%	1,0%
Μ.σθωτοι (% συνόλου των απασχολουμένων)	46,1	45,0	45,9	49,0	49.6	49.7	46.8	51.1	57.9			
Αυτοαπασχολούμενοι	38,5	39,3	37,1	33,5	33,2	32,4	30,0	30 1	25,8	-12,5	-32,6%	-4,8%
Αυτοαπασχολούμενοι (% συνόλου των απασχολουμένων)	36,9	36,5	36,6	32,9	32.4	32.8	33.2	32,5	28.8			
Απασχολούμενοι στην γεωργία	27,5	27,8	26,0	24,0	24,1	24,2	18,3	20 7	16,5	-11.0	-40,0%	-5,2%
Απασχολούμενοι στην γεωργία (%)	26,4	25,8	25,7	23,6	23.4	24.5	20.9	22,3	18.3			
Απασχολούμενοι στη βιομηχανία	17,5	18,5	14,2	15.4	14.5	15.5	11.3	11 5	13.1	-4.4	-25,1%	-3,5%
Απασχολούμενοι στη βιομηχανία (%)	16,7	17,1	14,0	15,1	14,1	15,7	12,6	12,4	14,5			
Απασχολούμενοι στις υπηρεσίες	41,4	43,3	43.0	42.7	46.0	39.9	41.9	42 3	42.5	1,0	2,3%	0,3%
Απασχολούμενοι στις υπηρεσίες (%)	39,7	40,2	42,5	41,9	43,6	40,4	46,3	45,6	47,1			
Σύνολο ανέργων	14,6	11,7	18.1	21.2	17.6	12.7	15,1	16 0	16,9	2,3	16.0%	1,9%
Ποσοστό ανεργίας (%)	12,3	9,8	15,2	17,3	14.5	11.4	14.6	14.7	15.8			
Άνεργοι νέοι 14-24 ετών	7,1	5,1	8,7	6.5	6.5	5.0	6,0	4,7	4,4	-2,7	-38,1%	-5,8%
Ποσοστό ανεργίας νεών 14-24 ετών (%)	45.6	38.5	45,6	48,4	46,9	36,8	47,0	46.0	39,1			
Άνεργοι Νέοι (Νεοεισερχόμενοι)	9,3	7,1	9,3	12,4	11,0	7,5	7,8	6,0	9,0	-0,3	-3,0%	-0,4%
Άνεργοι Νεοι (% συνόλου)	64,0	60,2	51,4	58,2	62.7	59.1	76,1	37.3	53.5			
Μακροχρόνιοι άνεργοι	7,6	6,6	10,3	13,3	11,1	7,1	9,0	10 8	10,9	3,3	43,7%	4,6%
Μακροχρόνια ανεργία (% του συνόλου)	52,1	56,0	56,9	62,5	63.1	55.9	56.3	61,5	64.5			

Άνδρες	1993	1994	1995	1996	1997	1998	1999	2000	2001	Μεταβολή 93-01	% Μεταβολή 93-01	Μέση ετήσια 93-01
Πληθυσμός Εργάσιμης Ηλικίας (15-64 ετών)	96,5	94,4	95,7	96.9	96.3	89.8	81.3	84.6	80 7	-15.8	-16.4%	-2,2%
Εργατικό δυναμικό	77,8	79,0	77,4	78,2	77,1	72,1	65,8	68,8	63 7	-14.0	-18,0%	-2,4%
Ποσοστό συμμετοχής (% πληθυσμού εργάσιμης ηλικίας)	80,5	82,6	80,9	81,5	80,9	81,0	80.7	79.9	78,9			
Σύνολο απασχολουμένων	70,4	72,2	68,8	69,7	69,7	66,8	59,9	59,5	56 4	-14.0	-19,8%	-2,7%
Ετήσια μεταβολή στην απασχόληση (%)		2,5	-5,0	1,6	0.1	-4,2	-10.3	-0.7	-5,2			
Ποσοστό απασχόλησης (% πληθυσμού εργασιακής ηλικίας)	72,9	76,4	71,7	72,7	73,2	74,4	73.7	70.3	69.9			
Μ.σθωτοί	34,6	35,0	33,2	36,1	37,2	34,2	30,4	32,4	35 3	0,7	2,1%	0,3%
Μ.σθωτοι (% συνόλου των απασχολουμένων)	49,1	48,4	48,3	51,7	53,4	51,5	50.8	54.5	62.5			
Αυτοαπασχολούμενοι	27,9	28,8	27,7	24,5	24,0	23,2	20,4	18,9	15 8	-12,1	-43,3%	-6,8%
Αυτοαπασχολούμενοι (% συνόλου των απασχολουμένων)	39,6	39,9	40,4	35,1	34,5	35,0	34.1	31.7	28,0			
Απασχολούμενοι στην γεωργία	14,8	14,9	14,4	13,0	12,3	13,2	9,4	10.0	7,4	-7,4	-50,2%	-8,3%
Απασχολούμενοι στην γεωργία (%)	21,0	20,6	21,0	18,7	17,6	19,8	15.8	17.3	13,1			
Απασχολούμενοι στη βιομηχανία	12,7	13,0	10,4	11.1	10.8	11.0	8.2	8.0	8.5	-4.2	-33.3%	-4,9%
Απασχολούμενοι στη βιομηχανία (%)	18,0	18,0	15,2	15,9	15,5	17,6	13,7	13,4	15,0			
Απασχολούμενοι στις υπηρεσίες	25,7	26,6	26,4	26.3	27.8	23.2	24.8	23.0	23 4	-2.3	-8,9%	-1,2%
Απασχολούμενοι στις υπηρεσίες (%)	36,5	37,1	38,4	37,8	39,9	35,0	41,3	40,0	41.5			
Σύνολο ανέργων	7,3	5,6	8,8	8,5	7.3	5.9	5.7	7,3	7,3	0,0	0.1%	0,0%
Ποσοστό ανεργίας (%)	9,4	7,4	11,4	10,8	9,5	8.1	8.6	11.0	11.4			
Άνεργοι νέοι 14-24 ετών	3,6	2,5	3,2	2,4	2.7	2.0	2.2	2,2	1,9	-1,7	-47.9%	-7,3%
Ποσοστό ανεργίας νεών 14-24 ετών (%)	41.6	32,3	42.7	35,3	34,8	30,2	31,1	37,1	31.7			
Άνεργοι Νέοι (Νεοεισερχόμενοι)	4,2	2,7	3,6	3,7	3,8	2,7	1,9	1,7	2,6	-1,6	-38,6%	-5,9%
Άνεργοι Νεοι (% συνόλου)	57,3	47,2	40,8	44,1	51,8	45,8	33.3	23.7	35.1			
Μακροχρόνιοι άνεργοι	3,3	2,6	4,0	4,6	4,2	2,8	2,9	4,1	4,0	0,7	21,0%	2,4%
Μακροχρόνια ανεργία (% του συνόλου)	45,8	44,9	45,7	53,9	57,3	47,5	51.7	56.6	55,4			

Γυναίκες	1993	1994	1995	1996	1997	1998	1999	2000	2001	Μεταβολή 93-01	% Μεταβολή 93-01	Μέση ετήσια 93-01
Πληθυσμός Εργάσιμης Ηλικίας (15-64 ετών)	95,3	94,3	95,9	97.4	97.4	86.6	83.9	83.7	83 2	-12.1	-12.7%	-1,7%
Εργατικό δυναμικό	41,2	41,5	41,9	44,9	43,7	39,8	40,2	41,9	43 3	2,1	5,2%	0,6%
Ποσοστό συμμετοχής (% πληθυσμού εργάσιμης ηλικίας)	43,2	43,9	43,8	46,1	44.9	44,9	47.9	50.1	52,1			
Σύνολο απασχολουμένων	33,9	35,5	32,6	32,1	33,4	32,1	30,4	33,2	33 7	-0,2	-0,6%	-0,1%
Ετήσια μεταβολή στην απασχόληση (%)		4,7	-8,1	-1,6	4.2	-4,2	-5.1	9,2	1.5			
Ποσοστό απασχόλησης (% πληθυσμού εργασιακής ηλικίας)	35,6	37,6	34,0	33,0	34.3	37,0	36.3	39.7	40.5			
Μ.σθωτοί	13,6	13,5	13,2	13,8	13,9	13,7	13,7	14,9	16 9	3,3	24,5%	2,8%
Μ.σθωτοι (% συνόλου των απασχολουμένων)	40,0	37,9	40,6	42,0	41.6	42,9	45.0	44.9	50.1			
Αυτοαπασχολούμενοι	10,6	10,5	9,3	9,0	9,4	9,1	9,5	11,3	10 1	-0,5	-4,5%	-0,6%
Αυτοαπασχολούμενοι (% συνόλου των απασχολουμένων)	31,3	29,5	28,6	28,1	28.0	28,3	31.4	33.9	30,0			
Απασχολούμενοι στην γεωργία	12,7	12,9	11,6	11,0	11,8	11,0	9,4	10.4	9 1	-3,6	-28,3%	-4,1%
Απασχολούμενοι στην γεωργία (%)	37,6	36,3	35,6	34,3	35.3	34,3	31.1	31.3	27,1			
Απασχολούμενοι στη βιομηχανία	4,8	5,5	3,8	4.3	3.7	3.6	3.1	3.5	4 6	-0.2	-3.2%	-0,4%
Απασχολούμενοι στη βιομηχανία (%)	14,1	15,4	11,6	13,3	11,1	11,2	10,2	10,4	13,7			
Απασχολούμενοι στις υπηρεσίες	15,8	16,3	16,6	16.3	17.2	16.0	17.1	18.5	19 1	3.3	21.0%	2,4%
Απασχολούμενοι στις υπηρεσίες (%)	46,5	46,3	50,9	50,9	51,4	50,9	56,2	55,8	56,6			
Σύνολο ανέργων	7,3	5,9	9,3	12.8	10.2	6.8	9.7	8,7	9 6	2,3	31.9%	3,5%
Ποσοστό ανεργίας (%)	17,7	14,3	22,2	28,5	23.4	17,5	24.2	20.7	22.2			
Άνεργοι νέοι 14-24 ετών	3,6	2,7	3,5	4.1	3.9	3.2	3.8	2,5	2 6	-1,0	-28.1%	-4,0%
Ποσοστό ανεργίας νεών 14-24 ετών (%)	50.7	46,8	58.4	61,9	61,5	45,0	66,7	55,3	47.0			
Άνεργοι Νέοι (Νεοεισερχόμενοι)	5,2	4,3	5,7	8,6	7,2	4,8	5,7	4,2	6 5	1,3	25,6%	2,9%
Άνεργοι Νεοι (% συνόλου)	70,6	72,9	61,4	67,6	70.5	70,6	58.2	48.9	57.3			
Μακροχρόνιοι άνεργοι	4,3	4,0	6,3	8,7	6,9	4,3	6,0	6,2	6 9	2,6	61,5%	6,2%
Μακροχρόνια ανεργία (% του συνόλου)	58,3	60,9	67,5	68,1	67.2	63,2	62.1	71.1	71,4			

Πηγή: ΕΣΥΕ, ΕΕΔ 1993-2001 (β΄ τριμήνου)
Επεξεργασία: ΙΝΕ/ΓΣΕΕ-ΑΔΕΔΥ (Γ. Κρητικίδης)

Βασικοί δείκτες απασχόλησης στην περιφέρεια Ηπείρου

και τα δύο φύλα	1993	1994	1995	1996	1997	1998	1999	2000	2001	Μεταβολή 93-01	% Μεταβολή 93-01	Μέση ετήσια 93-01
Πληθυσμός Εργάσιμης Ηλικίας (15-64 ετών)	177,1	177,7	179,7	176,8	175,6	180,6	188,3	173 4	185,8	8,7	4,9%	0,6%
Εργατικό δυναμικό	104,1	112,6	114,7	111,6	110,1	117,0	116,5	112 6	116,1	7,0	6,4%	0,8%
Ποσοστό συμμετοχής (% πληθυσμού εργάσιμης ηλικίας)	61,6	63,1	63,8	63,1	62.7	61,7	62.9	65,0	62.5			
Σύνολο απασχολουμένων	99,3	103,1	105,2	97,6	97,8	101,2	102.1	100 7	102.2	3,0	3,0%	0,4%
Ετήσια μεταβολή στην απασχόληση (%)		3,8	2,1	-7,2	0,2	3.4	0,9	-1,4	1,5			
Ποσοστό απασχόλησης (% πληθυσμού εργασιακής ηλικίας)	56,1	58,0	58,6	55,2	55.7	53,4	54.2	58.1	55.0			
Μισθωτοί	41,7	42,1	43,7	41,3	43,6	49,7	46,8	46,8	50,4	8,6	20,7%	2,4%
Μισθωτοί (% συνόλου των απασχολουμένων)	42,0	40,8	41,5	42,3	44.6	49,2	45.8	46.5	49.3			
Αυτοαπασχολούμενοι	38,4	37,9	38,1	36,0	35,9	33,3	35,2	34,4	32,8	-5,6	-14,5%	-1,9%
Αυτοαπασχολούμενοι (% συνόλου των απασχολουμένων)	38,7	36,7	37,2	36,9	36.7	32,9	34.4	34,2	32.1			
Απασχολούνται στην γεωργία	31,8	33,9	34,2	29,5	29,0	24,9	25.7	26,0	23,6	-8,2	-25,9%	-3,7%
Απασχολούνται στην γεωργία (%)	32,1	32,9	32,5	30,2	29.9	24,6	25.1	25,8	23.1			
Απασχολούνται στη βιομηχανία	8,4	8,4	8,5	8,3	8,9	11.6	9.4	10.2	11.4	3.0	35,1%	3,8%
Απασχολούνται στη βιομηχανία (%)	8,5	8,1	8,1	8,5	9,1	11,5	9,2	10,1	11,2			
Απασχολούνται στις υπηρεσίες	47,1	45,8	57,8	48,7	48.5	51.7	55.0	54.2	55.0	8.2	17,4%	2,0%
Απασχολούνται στις υπηρεσίες (%)	47,4	48,5	48,2	50,9	49,6	51,1	53,9	53,9	54,1			
Σύνολο ανέργων	9,8	9,5	9,5	13,9	12.3	15.9	16,1	11,9	13,8	4,0	41,2%	4,4%
Ποσοστό ανεργίας (%)	9,0	8,5	8,3	12,5	11.2	13,6	13.9	10.6	11.9			
Άνεργοι νέοι 14-24 ετών	4,5	4,6	3,8	5.9	5,1	6.7	5,8	3,3	4,0	-0,5	-11,5%	-1,5%
Ποσοστό ανεργίας νέων 14-24 ετών (%)	40.8	41.7	34.1	46,7	44,9	46,6	42,7	30.8	36,0			
Άνεργοι Νέοι (Νεοεισερχόμενοι)	8,9	8,3	5,9	9,5	7,9	11,7	10,7	7,8	9,3	2,5	35,6%	3,9%
Άνεργοι Νεοι (% του συνόλου)	70,0	66,1	62,5	67,9	64.4	73,6	65.0	64.0	67.3			
Μακροχρόνιοι άνεργοι	5,8	4,7	5,3	9,3	8,2	11,3	11,0	8,7	9,9	4,1	70,4%	6,9%
Μακροχρόνια ανεργία (% του συνόλου)	59,5	49,0	56,1	66,9	66.9	71,1	68.7	72,0	71.9			

Άνδρες	1993	1994	1995	1996	1997	1998	1999	2000	2001	Μεταβολή 93-01	% Μεταβολή 93-01	Μέση ετήσια 93-01
Πληθυσμός Εργάσιμης Ηλικίας (15-64 ετών)	85,0	85,3	86,9	86.4	85.4	92.1	91.1	82.8	91 1	6.1	7.1%	0,9%
Εργατικό δυναμικό	69,0	70,7	72,3	70,8	68,8	69,6	69.7	66,0	70 5	1,9	2,8%	0,3%
Ποσοστό συμμετοχής (% πληθυσμού εργάσιμης ηλικίας)	81,2	82,9	83,2	82,0	80.5	75,6	76.5	80.1	77,9			
Σύνολο απασχολουμένων	65,3	66,5	68,1	65,9	64,1	64,1	64.0	62.1	66 3	1.0	1,6%	0,2%
Ετήσια μεταβολή στην απασχόληση (%)		1,8	2,4	-3,1	-2.7	0.0	-0.1	-3,0	6 8			
Ποσοστό απασχόλησης (% πληθυσμού εργασιακής ηλικίας)	76,8	78,0	78,3	76,3	75.1	69,6	70.3	75.1	72.8			
Μισθωτοί	28,1	28,0	29,2	28,3	29,0	31,1	29,9	29,0	33 C	4,9	17,4%	2,0%
Μισθωτοί (% συνόλου των απασχολουμένων)	43,1	42,2	42,9	42,5	45.2	48,6	46.7	46.7	49.8			
Αυτοαπασχολούμενοι	28,8	29,1	30,1	27,4	26,2	28,1	28,9	28,7	28 8	-5,0	-17,3%	-2,4%
Αυτοαπασχολούμενοι (% συνόλου των απασχολουμένων)	42,0	43,8	44,3	41,5	40.9	36,0	37.3	38.2	35,8			
Απασχολούνται στην γεωργία	17,8	18,1	18,4	14,0	15,9	13,2	13.0	13.2	12 5	-4.7	-26,8%	-3,8%
Απασχολούνται στην γεωργία (%)	26,9	27,3	27,0	25,7	24.7	20,6	20.4	21.3	19,4			
Απασχολούνται στη βιομηχανία	6,8	6,3	6,6	6.3	6.8	7.9	6.3	7.4	8 C	2.2	32.1%	3,5%
Απασχολούνται στη βιομηχανία (%)	10,4	9,5	9,8	9,8	10,6	12,3	9,8	12,0	13,5			
Απασχολούνται στις υπηρεσίες	29,4	31,4	32,5	32.3	30.6	30.4	33.1	31.7	33 1	3.7	12.6%	1,5%
Απασχολούνται στις υπηρεσίες (%)	45,0	47,3	47,7	45,3	47,8	47,4	51,7	51,1	49,9			
Σύνολο ανέργων	3,7	4,2	4,2	4.9	4.7	5.7	5.7	4,2	4 C	0,9	23.8%	2,7%
Ποσοστό ανεργίας (%)	5,4	5,9	5,8	6.9	6.8	7.8	8.2	6.0	6.5			
Άνεργοι νέοι 14-24 ετών	1,8	1,8	1,5	2.1	1.7	2.2	2.0	1,2	1 C	-0,9	-12.9%	-1,7%
Ποσοστό ανεργίας νέων 14-24 ετών (%)	28.9	28,8	21.5	27,7	28,3	31,4	32,3	20,5	25.8			
Άνεργοι Νέοι (Νεοεισερχόμενοι)	2,2	2,0	1,9	2,4	2,1	3,2	2,9	2,2	2 4	0,8	34,9%	3,8%
Άνεργοι Νεοι (% του συνόλου)	58,1	48,6	45,5	48,2	44.6	59,3	51.8	52.5	53.6			
Μακροχρόνιοι άνεργοι	2,0	1,5	1,8	2,6	2,7	3,6	3,8	2,6	3 C	1,0	50,9%	5,3%
Μακροχρόνια ανεργία (% του συνόλου)	53,5	36,9	43,6	52,3	57.8	66,7	67.1	62.3	65,1			

Άνδρες	1993	1994	1995	1996	1997	1998	1999	2000	2001	Μεταβολή 93-01	% Μεταβολή 93-01	Μέση ετήσια 93-01
Πληθυσμός Εργάσιμης Ηλικίας (15-64 ετών)	85,0	85,3	86,9	86.4	85.4	92.1	91.1	82.8	91 1	6.1	7.1%	0,9%
Εργατικό δυναμικό	69,0	70,7	72,3	70,8	68,8	69,6	69.7	66,0	70 5	1,9	2,8%	0,3%
Ποσοστό συμμετοχής (% πληθυσμού εργάσιμης ηλικίας)	81,2	82,9	83,2	82,0	80.5	75,6	76.5	80.1	77,9			
Σύνολο απασχολουμένων	65,3	66,5	68,1	65,9	64,1	64,1	64.0	62.1	66 3	1.0	1,6%	0,2%
Ετήσια μεταβολή στην απασχόληση (%)		1,8	2,4	-3,1	-2.7	0.0	-0.1	-3,0	6 8			
Ποσοστό απασχόλησης (% πληθυσμού εργασιακής ηλικίας)	76,8	78,0	78,3	76,3	75.1	69,6	70.3	75.1	72.8			
Μισθωτοί	28,1	28,0	29,2	28,3	29,0	31,1	29,9	29,0	33 C	4,9	17,4%	2,0%
Μισθωτοί (% συνόλου των απασχολουμένων)	43,1	42,2	42,9	42,5	45.2	48,6	46.7	46.7	49.8			
Αυτοαπασχολούμενοι	28,8	29,1	30,1	27,4	26,2	28,1	28,9	28,7	28 8	-5,0	-17,3%	-2,4%
Αυτοαπασχολούμενοι (% συνόλου των απασχολουμένων)	42,0	43,8	44,3	41,5	40.9	36,0	37.3	38.2	35,8			
Απασχολούνται στην γεωργία	17,8	18,1	18,4	14,0	15,9	13,2	13.0	13.2	12 5	-4.7	-26,8%	-3,8%
Απασχολούνται στην γεωργία (%)	26,9	27,3	27,0	25,7	24.7	20,6	20.4	21.3	19,4			
Απασχολούνται στη βιομηχανία	6,8	6,3	6,6	6.3	6.8	7.9	6.3	7.4	8 C	2.2	32.1%	3,5%
Απασχολούνται στη βιομηχανία (%)	10,4	9,5	9,8	9,8	10,6	12,3	9,8	12,0	13,5			
Απασχολούνται στις υπηρεσίες	29,4	31,4	32,5	32.3	30.6	30.4	33.1	31.7	33 1	3.7	12.6%	1,5%
Απασχολούνται στις υπηρεσίες (%)	45,0	47,3	47,7	45,3	47,8	47,4	51,7	51,1	49,9			
Σύνολο ανέργων	3,7	4,2	4,2	4.9	4.7	5.7	5.7	4,2	4 C	0,9	23.8%	2,7%
Ποσοστό ανεργίας (%)	5,4	5,9	5,8	6.9	6.8	7.8	8.2	6.0	6.5			
Άνεργοι νέοι 14-24 ετών	1,8	1,8	1,5	2.1	1.7	2.2	2.0	1,2	1 C	-0,9	-12.9%	-1,7%
Ποσοστό ανεργίας νέων 14-24 ετών (%)	28.9	28,8	21.5	27,7	28,3	31,4	32,3	20,5	25.8			
Άνεργοι Νέοι (Νεοεισερχόμενοι)	2,2	2,0	1,9	2,4	2,1	3,2	2,9	2,2	2 4	0,8	34,9%	3,8%
Άνεργοι Νεοι (% του συνόλου)	58,1	48,6	45,5	48,2	44.6	59,3	51.8	52.5	53.6			
Μακροχρόνιοι άνεργοι	2,0	1,5	1,8	2,6	2,7	3,6	3,8	2,6	3 C	1,0	50,9%	5,3%
Μακροχρόνια ανεργία (% του συνόλου)	53,5	36,9	43,6	52,3	57.8	66,7	67.1	62.3	65,1			

Πηγή: ΕΣΥΕ, ΕΕΔ 1993-2001 (β΄ τριμήνου)
Επεξεργασία: ΙΝΕ/ΓΣΕΕ-ΑΔΕΔΥ (Γ. Κρητικίδης)

Βασικοί δείκτες απασχόλησης στην περιφέρεια Κεντρικής Ελλάδας

και τα δύο φύλα	1993	1994	1995	1996	1997	1998	1999	2000	2001	Μεταβολή 93-01	% Μεταβολή 93-01	Μέση ετήσια 93-01
Πληθυσμός Εργάσιμης Ηλικίας (15-64 ετών)	426.3	435.4	432.6	440 4	451.0	478,0	460,8	445,6	434,2	5,6	1.4%	0,2%
Ερωτικό δυναμικό	285,2	278,1	282,1	292 4	299,0	318,4	294,7	298,0	284,9	15,7	5,8%	0,7%
Ποσοστό συμμετοχής (% πληθυσμού εργάσιμης ηλικίας	62,8	63.9	65.2	65,1	66,2	66,6	65,1	66,1	65,6			
Σύνολο απασχολουμένων	248,0	256,9	256,9	267 8	273,5	284,2	256,9	258,4	251,8	3,8	1.5%	0,2%
Ετήσια μεταβολή στην απασχόληση (%)		3.5	0,1	4,3	2,3	3,8	-9,6	1,0	-2 8			
Ποσοστό απασχόλησης (% πληθυσμού εργάσιμης ηλικίας	57,9	58.9	59.4	59.6	60.6	59.5	57.0	58,2	58.0			
Μισθωτοί	97,3	96,8	96,3	101 5	106,5	127,3	115,4	111,3	117,0	19,7	20,2%	2,3%
Μισθωτοί (% συνόλου των απασχολουμένων)	39,2	37.7	37.5	37.9	38.9	44.8	44.9	42,9	46.5			
Αυτοαπασχολούμενοι	89,9	89,8	92,5	94 2	92,4	90,2	81,9	88,4	81,5	-8,4	-9,3%	-1,2%
Αυτοαπασχολ/νοι. (% συνόλου των απασχολουμένων)	36,2	35.0	36.0	35,2	33,7	31,8	31,9	34,1	32,4			
Απασχολούμενοι στην γεωργία	95,0	98,0	89,7	89 7	106,0	92,9	80,6	85,2	78,5	-16,5	-19,5%	-2,7%
Απασχολούμενοι στην γεωργία (%)	38,3	38.2	38.8	37,2	38,4	32,7	31,4	32,8	30,4			
Απασχολούμενοι στη βιομηχανία	26.5	26.3	26.0	27 0	27.4	34,6	35,1	30,2	27,4	-1.1	-3.7%	-0,5%
Απασχολούμενοι στη βιομ/χανία (%)	11,5	10,2	10,1	10,1	10,0	12,1	13,6	11,7	10,9			
Απασχολούμενοι στις υπηρεσίες	104.0	110.5	112.7	119 5	120.4	137,0	123,6	125,0	131,4	27,3	26.3%	3.0%
Απασχολούμενοι στις υπηρεσίες (%)	41,9	43,2	43,9	44,2	44,0	48,2	48,1	48,2	52,2			
Σύνολο ανεργων	21.2	21.5	25,2	24 0	25,1	34,2	37,8	36,0	33,0	11,9	56,2%	5,7%
Ποσοστό ανεργίας (%)	7.9	7.7	8.9	8.4	8.5	10.7	12.8	12,4	11.6			
Άνεργοι νέοι 14-24 ετών	9.0	7.1	10,3	9,7	9,7	12,6	12,1	10,7	8 4	-0,6	-6.4%	-0,8%
Ποσοστό ανεργίας νέων 14-24 ετών (%)	25,6	25,0	31,1	29.0	30.0	34.4	33.5	31.4	30.2			
Άνεργοι Νέοι (Νεοεισερχόμενοι)	13,7	13,4	15,2	16 0	14,5	18,8	18,9	20,3	17,9	4,2	30,4%	3,4%
Άνεργοι Νεοι (% του συνόλου)	65,0	62.5	60.2	65.2	57.0	55.0	50.0	55,1	54.2			
Μακροχρόνια άνεργοι	12,9	14,4	16,4	15 8	16,7	22,4	25,2	25,2	19,3	6,4	49,2%	5,1%
Μακροχρόνια ανεργία (% του συνόλου)	61,2	67.0	65.0	64,3	65,6	65,5	66,7	68,7	58,5			

Άνδρες	1993	1994	1995	1996	1997	1998	1999	2000	2001	Μεταβολή 93-01	% Μεταβολή 93-01	Μέση ετήσια 93-01
Πληθυσμός Εργάσιμης Ηλικίας (15-64 ετών)	206.3	211.4	209.7	218 4	218.4	233,7	221,7	221,1	213,8	5,5	2.6%	0,3%
Ερωτικό δυναμικό	174,9	178,0	177,0	184 8	184,5	190,5	181,0	182,0	170,9	-1,0	-0,8%	-0,1%
Ποσοστό συμμετοχής (% πληθυσμού εργάσιμης ηλικίας	83,9	84.2	84.5	84,6	84,7	82,8	81,0	82,3	81,3			
Σύνολο απασχολουμένων	167,4	170,4	167,9	176 8	176,1	182,4	167,9	171,3	162,5	-4,9	-2,9%	-0,4%
Ετήσια μεταβολή στην απασχόληση (%)		1.8	-1.5	5,3	-0,4	3,6	-7,9	2,0	-5 1			
Ποσοστό απασχόλησης (% πληθυσμού εργάσιμης ηλικίας	80,4	80.6	80.1	80.9	80.6	78.0	75.7	77,5	76.0			
Μισθωτοί	66,3	66,4	64,2	67 7	69,5	80,8	72,5	72,7	73,4	7,1	10,7%	1,3%
Μισθωτοί (% συνόλου των απασχολουμένων)	39,6	38.9	38.3	38.3	39.5	44.3	43.2	42,4	45.2			
Αυτοαπασχολούμενοι	75,6	74,2	76,0	77 8	74,1	73,2	65,9	68,8	60,0	-15,6	-20,6%	-2,8%
Αυτοαπασχολ/νοι. (% συνόλου των απασχολουμένων)	45,2	43.5	45.3	44,0	42,1	40,1	39,3	40,7	36,9			
Απασχολούμενοι στην γεωργία	58,8	57,9	58,8	59 3	61,1	55,7	50,8	50,7	48,6	-9,1	-15,5%	-2,1%
Απασχολούμενοι στην γεωργία (%)	35,0	34.0	35.0	33,5	34,7	30,5	30,2	31,4	30,5			
Απασχολούμενοι στη βιομ/χανία	20.5	19.7	19.4	19 9	21.4	26,7	26,2	22,3	20,7	0,2	1.1%	0,1%
Απασχολούμενοι στη βιομ/χανία (%)	12,2	11,6	11,5	11,3	12,1	14,6	15,6	13,0	12,8			
Απασχολούμενοι στις υπηρεσίες	68.1	72.0	71.6	73 5	73.5	80,6	70,4	76,6	78,4	8,2	12.1%	1.4%
Απασχολούμενοι στις υπηρεσίες (%)	40,7	42,2	42,6	42,7	41,7	44,2	43,7	44,7	47,0			
Σύνολο ανεργων	7.5	7.5	9,3	8,0	8,8	11,1	13,0	10,7	11,4	3,9	52,0%	5,4%
Ποσοστό ανεργίας (%)	4.3	4.2	5.3	4.3	4.8	5,7	7,2	5,9	6,5			
Άνεργοι νέοι 14-24 ετών	2.9	2.7	3,0	3,1	3,3	3,0	3,1	3,4	2,2	-0,7	-24,2%	-3,4%
Ποσοστό ανεργίας νέων 14-24 ετών (%)	16,1	15,5	16,4	16.5	19.7	16.3	16.4	31.4	15.4			
Άνεργοι Νέοι (Νεοεισερχόμενοι)	4,1	3,7	4,2	4,4	4,5	4,1	4,5	4,7	4 1	0,0	-1,2%	-0,2%
Άνεργοι Νεοι (% του συνόλου)	54,8	49.0	44.8	55.1	51.3	36.9	34.5	44,3	35.6			
Μακροχρόνια άνεργοι	3,7	3,8	4,9	4,3	5,4	6,5	7,9	6,4	5 5	1,8	46,7%	5,1%
Μακροχρόνια ανεργία (% του συνόλου)	49,0	51.0	52.0	54,2	61,5	58,0	60,9	60,0	47,9			

Γυναίκες	1993	1994	1995	1996	1997	1998	1999	2000	2001	Μεταβολή 93-01	% Μεταβολή 93-01	Μέση ετήσια 93-01
Πληθυσμός Εργάσιμης Ηλικίας (15-64 ετών)	220,0	224.0	222.9	231.0	233.6	244.4	239,1	224.6	220.4	0.4	0,2%	0,0%
Ερωτικό δυναμικό	94,3	100,2	104,9	107,6	114,4	124,9	113,7	114,0	111,0	16,6	17,6%	2,1%
Ποσοστό συμμετοχής (% πληθυσμού εργάσιμης ηλικίας	42,9	44,7	47,0	46,6	49,0	51,1	47,6	50,8	50,4			
Σύνολο απασχολουμένων	80,6	86,2	89,0	91,1	97,8	101,8	89,0	88,1	89,3	8,7	10,7%	1,3%
Ετήσια μεταβολή στην απασχόληση (%)		6,9	3,2	2,3	7,4	4,1	-12,6	-1,0	1,4			
Ποσοστό απασχόλησης (% πληθυσμού εργάσιμης ηλικίας)	36,7	38,5	39,9	39,4	41,9	41,6	38,5	39,2	40.5			
Μισθωτοί	31,0	30,4	32,1	33,8	37,0	46,5	42,8	38,6	43,5	12,6	40,7%	4,4%
Μισθωτοί (% συνόλου των απασχολουμένων)	38,1	35,3	36,1	37,2	37,8	45,7	48,1	43,8	48,9			
Αυτοαπασχολούμενοι	14,2	15,6	16,5	16,4	18,3	17,0	16,0	18,6	21,5	7,3	51,0%	5,3%
Αυτοαπασχολ/νοι. (% συνόλου των απασχολουμένων)	17,7	18,2	18,6	18.0	18,7	16.7	18,0	21.1	24.1			
Απασχολούμενοι στην γεωργία	36,4	40,1	40,9	40,4	44,1	37,2	29,8	31,4	27,0	-9,4	-25,9%	-3,7%
Απασχολούμενοι στην γεωργία (%)	45,1	46,5	46,0	44.3	45,1	36.5	33,5	35.7	30.2			
Απασχολούμενοι στη βιομ/χανία	6,0	6,6	6.7	7.0	6.0	7.0	8.8	7.0	6.7	-1.3	-16,1%	-2,2%
Απασχολούμενοι στη βιομ/χανία (%)	8,9	7,6	7,5	7,7	6,2	7,6	9,9	9,0	7,5			
Απασχολούμενοι στις υπηρεσίες	35,9	39.0	41.1	43.0	46.9	56.6	50,2	48.4	55.0	19.1	53,2%	5,5%
Απασχολούμενοι στις υπηρεσίες (%)	44,5	45,2	46,2	47,2	48,0	55,6	56,4	54,9	61,6			
Σύνολο ανεργων	13,7	14.0	15.9	16,5	16.6	23,1	24,7	26,0	21,7	8,0	58,5%	5,9%
Ποσοστό ανεργίας (%)	14,5	13,9	15,1	15.4	14,5	18.5	21.7	22.8	19.5			
Άνεργοι νέοι 14-24 ετών	6,1	4,4	7,3	6,6	6.6	9,7	9,0	7,3	6,2	0,1	1,9%	0,2%
Ποσοστό ανεργίας νέων 14-24 ετών (%)	50,0	40,7	48,0	46,6	44,9	53,3	52,8	49,5	45,5			
Άνεργοι Νέοι (Νεοεισερχόμενοι)	9,6	9,7	11,0	11,8	10,0	14,7	14,4	15,6	13,4	4,2	43,9%	4,7%
Άνεργοι Νεοι (% του συνόλου)	70,5	69,8	69,3	70.1	60,0	63.6	58.2	60.0	64.0			
Μακροχρόνια άνεργοι	9,3	10,6	11,5	11,5	11,2	15,9	17,2	18,8	13,9	4,6	49,5%	5,2%
Μακροχρόνια ανεργία (% του συνόλου)	67,9	75,7	72,6	69,2	67,7	68,8	69,7	72,4	64,0			

Πηγή: ΕΣΥΕ, ΕΕΔ 1993-2001 (β΄ τριμήνου)
Επεξεργασία: ΙΝΕ/ΓΣΕΕ-ΑΔΕΔΥ (Γ. Κρητικίδης)

Βασικοί δείκτες απασχόλησης στην περιφέρεια Ιονίων Νήσων

και τα δύο φύλα	1993	1994	1995	1996	1997	1998	1999	2000	2001	Μεταβολή 93-01	% Μεταβολή 93-01	Μέση επήσια 93-01
Πληθυσμός Εργάσιμης Ηλικίας (15-64 ετών)	114,6	111,8	110,9	110,4	110,0	112,2	110,9	110,9	110,9	-3,7	-3,2%	**-0,4%**
Εργατικό δυνομικό	77,4	79,0	80,9	82,0	80,5	79,4	82,0	79,5	79,5	2,1	2,8%	**0,3%**
Γοσοστό συμμετοχής (% πληθυσμού εργάσιμης ηλικίας)	67,6	70,7	72,9	74,3	73,2	70,8	74,3	71,7	71,7			
Σύνολο απασχολουμένων	73,9	76,0	76,0	77,0	75,4	76,4	77,5	75,5	74,2	0,4	0,5%	**0,1%**
Ετήσια μεταβολή στην απασχόληση (%)		2,9	0,1	1,2	-2,1	1,3	1,5	-2,6	-1,6			
Γοσοστό απασχόλησης (% πληθυσμού εργάσιμης ηλικίας)	64,5	68,0	68,6	69,8	68,5	68,1	70,2	68,1	66,9			
Μισθωτοί	28,5	29,6	31,0	29,9	32,1	31,9	32,7	32,9	34,3	5,8	20,4%	**2,3%**
Μισθωτοί (% συνόλου των απασχολουμένων)	38,6	38,9	40,8	38,8	42,6	41,8	42,2	43,5	46,3			
Αυτοπασχολούμενοι	29,2	29,3	29,1	29,1	26,9	24,5	27,0	27,3	22,7	-6,5	-22,4%	**-3,1%**
Αυτοπασχολούμενοι (% συνόλου των απασχολουμένων)	39,6	38,5	38,3	37,9	35,7	32,1	34,9	36,2	30,6			
Απασχολούμενοι στην νεωργία	20,1	19,9	21,7	22,3	19,5	18,0	19,7	19,4	19,4	-0,7	-3,5%	**-0,4%**
Απασχολούμενοι στην νεωργία (%)	27,2	26,2	28,5	28,9	25,9	24,0	25,4	25,7	26,1			
Απασχολούμενοι στην βιομηχανία	6,2	5,5	4,6	5,4	5,3	5,0	5,2	3,8	3,9	-2,2	-36,4%	**-5,5%**
Απασχολούμενοι στην βιομηχανία (%)	8,3	7,2	6,0	7,0	7,0	6,5	6,7	5,1	5,3			
Απασχολούμενοι στις υπηρεσίες	39,2	42,2	41,5	42,9	43,4	44,9	45,3	45,6	44,2	5,0	12,8%	**1,5%**
Απασχολούμενοι στις υπηρεσίες (%)	53,0	55,5	54,6	55,7	57,5	58,8	58,4	60,5	59,5			
Σύνολο ανεργών	3,5	3,0	4,8	5,1	5,1	3,1	4,5	4,0	5,2	1,8	50,0%	**5,2%**
Γοσοστό ανεργίας (%)	4,6	3,8	6,0	6,2	6,4	3,9	5,5	5,1	6,7			
Άνεργοι νέοι 14-24 ετών	1,7	1,3	2,3	2,3	2,1	1,1	1,8	1,0	1,4	-0,3	-16,4%	**-2,2%**
Γοσοστό ανεργίας νέων 14-24 ετών (%)	17,1	13,1	22,9	25,1	24,1	14,5	20,7	11,9	17,7			
Άνεργοι Νέοι (Νεοεισερχόμενοι)	2,1	1,6	2,3	3,1	2,7	1,1	2,1	2,0	2,1	0,0	-0,9%	**-0,1%**
Άνεργοι Νέοι (% του συνόλου)	60,0	51,9	47,6	61,5	51,9	35,5	46,8	48,8	39,6			
Μακροχρόνιοι άνεργοι	1,7	1,9	2,4	2,7	2,6	1,4	1,7	1,5	2,1	0,4	22,8%	**2,6%**
Μακροχρόνια ανεργία (% του συνόλου)	48,4	62,0	50,0	53,1	50,4	45,2	38,3	36,5	39,6			

Άνδρες	1993	1994	1995	1996	1997	1998	1999	2000	2001	Μεταβολή 93-01	% Μεταβολή 93-01	Μέση επήσια 93-01
Πληθυσμός Εργάσιμης Ηλικίας (15-64 ετών)	56,3	54,9	54,9	53,5	54,6	56,7	56,7	55,9	54,3	-2,0	-3,6%	**-0,5%**
Εργατικό δυνομικό	48,4	48,2	48,8	47,9	48,0	48,1	49,8	47,5	46,8	-1,6	-3,2%	**-0,4%**
Γοσοστό συμμετοχής (% πληθυσμού εργάσιμης ηλικίας)	85,8	87,8	88,9	89,5	87,9	84,8	87,9	85,1	86,1			
Σύνολο απασχολουμένων	46,8	46,9	46,5	45,8	45,4	46,8	47,9	45,3	43,9	-2,9	-6,2%	**-0,8%**
Ετήσια μεταβολή στην απασχόληση (%)		0,3	-0,8	-1,7	-0,9	3,1	2,3	-5,5	-3,0			
Γοσοστό απασχόλησης (% πληθυσμού εργάσιμης ηλικίας)	83,0	85,5	84,7	85,6	83,1	82,5	84,5	81,0	80,8			
Μισθωτοί	18,8	19,6	20,8	18,8	20,2	19,3	20,1	19,3	20,7	1,9	9,9%	**1,2%**
Μισθωτοί (% συνόλου των απασχολουμένων)	40,2	41,8	44,7	41,2	44,4	41,2	41,9	42,6	47,1			
Αυτοπασχολούμενοι	20,0	19,4	19,2	19,2	18,2	17,2	18,5	16,8	14,4	-5,7	-28,2%	**-4,1%**
Αυτοπασχολούμενοι (% συνόλου των απασχολουμένων)	42,8	41,3	41,3	42,0	40,2	36,7	38,7	37,2	32,7			
Απασχολούμενοι στην νεωργία	9,1	8,5	9,4	9,2	8,1	7,8	8,9	8,8	9,1	0,0	-0,1%	**0,0%**
Απασχολούμενοι στην νεωργία (%)	19,6	18,0	20,1	20,1	17,9	16,7	18,5	19,3	20,8			
Απασχολούμενοι στην βιομηχανία	4,7	4,3	3,7	4,2	4,3	4,2	4,4	3,0	3,1	-1,6	-33,8%	**-5,0%**
Απασχολούμενοι στην βιομηχανία (%)	10,1	9,2	7,9	9,1	9,4	9,0	9,3	6,5	7,1			
Απασχολούμενοι στις υπηρεσίες	24,6	25,8	25,4	26,0	25,8	26,8	27,0	27,4	25,2	0,6	2,6%	**0,3%**
Απασχολούμενοι στις υπηρεσίες (%)	52,5	54,9	54,5	56,9	56,9	57,3	57,1	60,4	57,4			
Σύνολο ανεργών	1,6	1,2	2,3	2,1	2,6	1,3	1,9	2,3	2,9	1,3	85,7%	**8,0%**
Γοσοστό ανεργίας (%)	3,2	2,5	4,7	4,4	5,5	2,7	3,9	4,8	6,2			
Άνεργοι νέοι 14-24 ετών	0,6	0,3	1,1	0,9	1,0	0,6	0,8	0,7	0,7	0,1	10,7%	**1,3%**
Γοσοστό ανεργίας νέων 14-24 ετών (%)	9,9	5,5	18,1	16,9	19,8	11,3	14,5	13,2	14,0			
Άνεργοι Νέοι (Νεοεισερχόμενοι)	0,9	0,6	1,0	1,1	1,0	0,5	1,0	1,0	0,9	0,0	0,9%	**0,1%**
Άνεργοι Νέοι (% του συνόλου)	57,1	46,9	42,4	51,9	38,8	38,5	50,0	43,5	31,0			
Μακροχρόνιοι άνεργοι	0,6	0,7	0,8	1,0	1,2	0,5	1,0	0,8	1,3	0,7	118,8%	**10,3%**
Μακροχρόνια ανεργία (% του συνόλου)	38,1	53,1	33,9	46,3	46,3	38,5	50,0	34,8	44,8			

Γυναίκες	1993	1994	1995	1996	1997	1998	1999	2000	2001	Μεταβολή 93-01	% Μεταβολή 93-01	Μέση επήσια 93-01
Πληθυσμός Εργάσιμης Ηλικίας (15-64 ετών)	58,2	57,0	55,9	56,9	55,5	55,4	53,7	55,0	56,5	-1,7	-2,9%	**-0,4%**
Εργατικό δυνομικό	29,1	30,9	32,0	34,2	32,5	31,0	32,2	32,0	32,7	3,7	12,7%	**1,5%**
Γοσοστό συμμετοχής (% πληθυσμού εργάσιμης ηλικίας)	49,9	54,2	57,3	60,0	58,6	56,5	60,0	58,1	57,9			
Σύνολο απασχολουμένων	27,1	29,1	29,5	31,2	30,0	29,6	29,6	30,2	30,3	3,3	12,0%	**1,4%**
Ετήσια μεταβολή στην απασχόληση (%)		7,4	1,5	5,8	-3,9	-1,3	0,1	2,0	0,4			
Γοσοστό απασχόλησης (% πληθυσμού εργάσιμης ηλικίας)	46,5	51,0	52,7	54,8	54,1	53,4	55,2	54,9	53,6			
Μισθωτοί	9,7	10,0	10,2	11,0	11,9	12,6	12,6	13,6	13,7	3,9	40,7%	**4,4%**
Μισθωτοί (% συνόλου των απασχολουμένων)	35,9	34,3	34,6	35,4	39,8	42,6	42,7	45,0	45,0			
Αυτοπασχολούμενοι	9,2	9,9	9,9	9,9	8,7	7,4	8,5	10,5	8,3	-0,9	-9,6%	**-1,3%**
Αυτοπασχολούμενοι (% συνόλου των απασχολουμένων)	34,1	34,0	33,6	31,8	28,8	24,8	28,7	34,9	27,5			
Απασχολούμενοι στην νεωργία	10,9	11,5	12,3	13,1	11,4	10,5	10,8	10,6	10,2	-0,7	-6,4%	**-0,8%**
Απασχολούμενοι στην νεωργία (%)	40,4	39,4	41,7	41,8	38,0	35,5	36,5	35,2	33,8			
Απασχολούμενοι στην βιομηχανία	1,5	1,1	0,9	1,2	1,0	0,8	0,8	0,9	0,8	-0,7	-44,8%	**-7,2%**
Απασχολούμενοι στην βιομηχανία (%)	5,4	4,0	3,0	3,9	3,4	2,7	2,6	2,9	2,7			
Απασχολούμενοι στις υπηρεσίες	14,6	16,4	16,2	16,8	17,5	18,4	18,0	18,0	19,0	4,4	30,0%	**3,3%**
Απασχολούμενοι στις υπηρεσίες (%)	53,9	56,5	54,9	53,9	58,4	62,2	60,6	60,6	62,6			
Σύνολο ανεργών	2,0	1,6	2,5	3,0	2,5	1,7	2,6	1,8	2,4	0,4	21,8%	**2,5%**
Γοσοστό ανεργίας (%)	6,8	5,8	7,9	8,6	7,7	5,4	8,1	5,5	7,4			
Άνεργοι νέοι 14-24 ετών	1,0	1,0	1,2	1,4	1,1	0,5	1,1	0,3	0,7	-0,3	-32,8%	**-4,8%**
Γοσοστό ανεργίας νέων 14-24 ετών (%)	30,8	25,8	30,4	35,2	30,4	21,7	29,8	9,7	23,0			
Άνεργοι Νέοι (Νεοεισερχόμενοι)	1,2	1,0	1,3	2,0	1,6	0,7	1,2	1,0	1,2	0,0	-2,2%	**-0,3%**
Άνεργοι Νέοι (% του συνόλου)	62,3	55,3	52,3	68,4	65,6	41,2	44,5	55,6	50,0			
Μακροχρόνιοι άνεργοι	1,1	1,2	1,6	1,7	1,4	1,0	0,8	0,7	0,8	-0,3	-28,4%	**-4,1%**
Μακροχρόνια ανεργία (% του συνόλου)	56,6	68,1	64,6	57,9	54,7	58,8	29,7	38,8	33,3			

Πηγή: ΕΣΥΕ, ΕΕΔ 1993-2001 (β΄ τριμήνου)
Επεξεργασία: ΙΝΕ/ΓΣΕΕ-ΑΔΕΔΥ (Γ. Κρητικίδης)

Βασικοί δείκτες απασχόλησης στην περιφέρεια Δυτικής Ελλάδας

και τα δύο φύλα	1993	1994	1995	1996	1997	1998	1999	2000	2001	Μεταβολή 93-01	% Μεταβολή 93-01	Μέση ετήσια 93-01
Πληθυσμός Εργάσιμης Ηλικίας (15-64 ετών)	381,4	386,8	378,8	379,5	388,5	409,0	387,1	400,6	398 8	15,3	4,0%	**0,5%**
Εργατικό δυναμικό	240,2	255,5	240,0	252,2	254,2	266,8	253,1	261,0	248 5	8,2	1,3%	**0,2%**
Ποσοστό συμμετοχής (% πληθυσμού εργάσιμης ηλικίας)	63,8	66,0	64,1	66,4	65,4	65,2	65,4	65,1	62,1			
Σύνολο απασχολουμένων	217,5	225,9	219,4	228,8	232,8	237,2	223,4	234,5	222 2	4,7	2,2%	**0,3%**
Ετήσια μεταβολή στην απασχόληση (%)		3,9	-2,9	4,3	1,7	2,0	-5,9	5,0	-5,3			
Ποσοστό απασχόλησης (% πληθυσμού εργασιακής ηλικίας)	57,0	58,4	57,9	60,3	59,9	58,0	57,7	58,5	56,0			
Άνεργοι	80,9	83,0	84,1	87,1	87,9	98,8	93,5	100,9	99 5	18,8	23,4%	**2,7%**
Ποσοστό (%) ανέργων επί απασχολουμένων	37,2	36,8	38,3	38,0	37,8	41,7	41,9	43,0	45,0			
Αποπροσανατολισμένοι	73,4	78,7	78,0	78,5	74,4	77,1	72,1	73,4	67 8	-5,5	-7,5%	**-1,0%**
Αυτοαπασχολούμενοι (% συνόλου των απασχολουμένων)	33,7	34,8	33,3	34,3	32,0	32,5	32,3	31,3	30,5			
Απασχολούμενοι στην γεωργία	94,5	97,3	91,0	96,0	96,0	83,0	74,7	80,1	71 5	-23,0	-24,3%	**-3,4%**
Απασχολούμενοι στην γεωργία (%)	43,5	43,1	41,5	42,0	41,2	35,0	33,4	34,1	32,2			
Απασχολούμενοι στη βιομηχανία	17,0	18,3	18,9	20,0	20,8	18,8	19,7	22,5	19 5	1,5	9,1%	**1,1%**
Απασχολούμενοι στη βιομηχανία (%)	7,8	8,6	8,6	8,7	8,9	7,9	8,8	9,6	8,8			
Απασχολούμενοι στις υπηρεσίες	87,3	90,2	90,1	92,9	96,2	114,2	106,7	114,4	110 1	22,8	26,1%	**2,9%**
Απασχολούμενοι στις υπηρεσίες (%)	40,2	39,9	41,1	40,6	40,9	48,1	48,8	48,8	49,5			
Σύνολο ανέργων	25,8	29,6	22,5	23,3	21,4	29,2	29,8	26,5	24 2	-1,5	-5,7%	**-0,7%**
Ποσοστό ανεργίας (%)	10,6	11,6	9,7	9,3	8,4	11,0	11,8	10,2	9,8			
Άνεργοι κάτω των 14 ½ ετών	11,5	12,9	8,3	11,5	9,8	12,0	11,5	11,5	9 5	-2,0	-17,4%	**-2,4%**
Ποσοστό ανεργίας νέων 14-24 ετών (%)	29,6	32,7	28,4	32,3	29,9	34,5	36,9	34,0	33,9			
Άνεργοι Νέοι (Νεοεισερχόμενοι)	17,1	19,4	14,4	17,1	13,1	18,2	17,7	17,0	16 4	-0,7	-4,3%	**-0,5%**
Άνεργοι Νεοι (% συνόλου)	66,3	65,7	61,3	72,8	61,2	63,0	59,4	61,0	67,9			
Μακροχρόνιοι άνεργοι	15,7	20,6	16,6	17,5	14,5	18,9	16,9	17,2	16 1	0,4	2,8%	**0,3%**
Μακροχρόνια ανεργία (% του συνόλου)	60,9	69,8	70,6	75,0	67,7	64,7	63,6	64,9	66,3			

Άνδρες	1993	1994	1995	1996	1997	1998	1999	2000	2001	Μεταβολή 93-01	% Μεταβολή 93-01	Μέση ετήσια 93-01
Πληθυσμός Εργάσιμης Ηλικίας (15-64 ετών)	191,3	193,3	188,0	187,3	192,5	201,7	192,7	203,5	197 1	5,8	3,0%	**0,4%**
Εργατικό δυναμικό	151,7	158,2	150,6	150,4	156,4	161,0	153,2	164,0	157 4	5,7	3,7%	**0,5%**
Ποσοστό συμμετοχής (% πληθυσμού εργάσιμης ηλικίας)	79,3	81,8	80,1	81,9	81,2	80,0	79,5	80,8	79,8			
Σύνολο απασχολουμένων	141,5	147,4	141,3	145,9	147,8	150,0	142,1	152,9	146 2	4,8	3,4%	**0,4%**
Ετήσια μεταβολή στην απασχόληση (%)		4,2	-4,2	3,3	1,2	1,6	-5,3	7,2	-4,0			
Ποσοστό απασχόλησης (% πληθυσμού εργασιακής ηλικίας)	74,0	76,2	75,1	77,9	76,7	74,4	73,7	74,9	74,2			
Άνεργοι	56,1	57,2	55,8	57,4	56,9	62,6	58,5	66,1	65 5	9,9	17,6%	**2,1%**
Ποσοστό (%) ανέργων επί απασχολουμένων	39,6	38,8	39,5	39,3	38,5	41,7	41,2	43,4	45,1			
Αποπροσανατολισμένοι	58,3	61,6	58,4	63,4	60,5	62,2	56,8	56,9	51 5	-4,8	-8,5%	**-1,1%**
Αυτοαπασχολούμενοι (% συνόλου των απασχολουμένων)	39,8	41,8	42,1	43,5	41,0	41,6	39,6	37,4	35,2			
Απασχολούμενοι στην γεωργία	50,4	56,3	50,2	54,7	54,8	47,8	43,4	48,5	44 4	-9,0	-16,9%	**-2,3%**
Απασχολούμενοι στην γεωργία (%)	37,7	38,2	37,6	37,5	37,1	31,9	30,6	31,8	30,3			
Απασχολούμενοι στη βιομηχανία	12,4	14,5	13,6	14,7	14,0	13,6	14,1	16,4	14 9	2,5	20,5%	**2,4%**
Απασχολούμενοι στη βιομηχανία (%)	8,8	9,8	9,6	10,0	9,5	9,1	10,0	10,8	10,2			
Απασχολούμενοι στις υπηρεσίες	57,5	59,0	55,7	57,3	58,5	67,4	64,9	67,4	65 1	7,6	13,2%	**1,6%**
Απασχολούμενοι στις υπηρεσίες (%)	40,7	39,4	39,5	39,3	39,6	44,9	45,3	44,2	44,5			
Σύνολο ανέργων	10,2	10,8	8,3	7,5	8,7	11,3	11,2	12,0	11 2	0,9	9,0%	**1,1%**
Ποσοστό ανεργίας (%)	6,7	6,8	6,2	4,9	5,6	7,0	7,0	7,3	7,1			
Άνεργοι κάτω των 14 ½ ετών	4,1	3,6	3,1	3,0	3,2	5,1	4,7	5,5	4 3	0,1	3,3%	**0,4%**
Ποσοστό ανεργίας νέων 14-24 ετών (%)	16,9	17,4	17,3	16,3	17,4	27,4	27,7	29,0	26,0			
Άνεργοι Νέοι (Νεοεισερχόμενοι)	5,9	5,8	5,0	4,6	4,6	6,3	5,8	6,9	7 6	1,7	28,9%	**3,2%**
Άνεργοι Νεοι (% συνόλου)	57,5	54,0	53,1	61,2	52,9	55,8	52,0	57,3	68,1			
Μακροχρόνιοι άνεργοι	5,5	7,2	5,8	5,3	4,9	6,5	6,0	6,9	7 4	1,9	34,5%	**3,8%**
Μακροχρόνια ανεργία (% του συνόλου)	53,1	66,7	61,7	70,9	56,3	57,5	54,1	57,3	66,0			

Γυναίκες	1993	1994	1995	1996	1997	1998	1999	2000	2001	Μεταβολή 93-01	% Μεταβολή 93-01	Μέση ετήσια 93-01
Πληθυσμός Εργάσιμης Ηλικίας (15-64 ετών)	190,1	193,5	190,8	192,2	196,0	207,3	194,4	197,2	199 6	9,5	5,0%	**0,6%**
Εργατικό δυναμικό	91,5	97,3	92,4	98,7	97,8	105,9	99,9	96,7	89 1	-2,4	-2,7%	**-0,3%**
Ποσοστό συμμετοχής (% πληθυσμού εργάσιμης ηλικίας)	48,1	50,3	48,4	51,4	49,9	50,8	51,4	49,0	44,6			
Σύνολο απασχολουμένων	76,0	78,5	78,2	82,9	85,2	87,2	81,3	82,2	75 9	-0,1	-0,1%	**0,0%**
Ετήσια μεταβολή στην απασχόληση (%)		3,4	-0,4	6,1	2,7	2,6	-7,0	1,0	-7,6			
Ποσοστό απασχόλησης (% πληθυσμού εργασιακής ηλικίας)	40,0	40,6	41,0	43,1	43,5	42,2	41,8	41,7	38,0			
Άνεργοι	24,9	25,9	28,3	29,7	31,0	36,3	35,0	34,7	33 5	9,0	36,4%	**4,0%**
Ποσοστό (%) ανέργων επί απασχολουμένων	32,7	33,0	36,3	35,8	36,4	41,5	43,1	42,3	44,7			
Αποπροσανατολισμένοι	17,1	17,0	18,6	15,0	14,0	14,8	15,7	16,5	16 4	-0,7	-4,3%	**-0,5%**
Αυτοαπασχολούμενοι (% συνόλου των απασχολουμένων)	22,5	21,7	17,3	18,1	16,4	16,9	19,4	20,1	21,6			
Απασχολούμενοι στην γεωργία	41,1	41,0	37,8	41,3	41,2	35,2	31,2	31,6	27 2	-14,0	-34,0%	**-5,1%**
Απασχολούμενοι στην γεωργία (%)	54,2	52,2	48,4	49,9	48,4	40,3	38,4	38,5	35,8			
Απασχολούμενοι στη βιομηχανία	4,6	4,9	5,4	5,3	6,8	5,2	5,6	6,2	5 6	-1,0	-21,9%	**-3,0%**
Απασχολούμενοι στη βιομηχανία (%)	3,0	3,2	3,9	3,4	3,9	5,9	6,9	7,5	4,7			
Απασχολούμενοι στις υπηρεσίες	29,8	32,1	34,4	36,6	36,7	46,7	44,4	47,0	45 0	15,2	50,9%	**5,3%**
Απασχολούμενοι στις υπηρεσίες (%)	39,2	40,9	44,0	42,9	43,1	53,4	54,6	57,3	59,2			
Σύνολο ανέργων	15,6	16,8	14,2	16,8	12,6	17,9	18,0	14,5	13 2	-2,4	-15,4%	**-2,1%**
Ποσοστό ανεργίας (%)	17,0	16,3	15,4	16,0	12,9	17,0	18,6	15,0	14,8			
Άνεργοι κάτω των 14 ½ ετών	7,4	9,3	5,1	8,5	6,7	7,0	6,8	6,0	5 2	-2,1	-29,1%	**-4,2%**
Ποσοστό ανεργίας νέων 14-24 ετών (%)	40,4	40,6	42,4	45,2	45,3	43,2	47,6	40,3	44,4			
Άνεργοι Νέοι (Νεοεισερχόμενοι)	11,2	13,6	9,5	12,4	8,5	12,1	11,9	10,1	8 8	-2,4	-21,7%	**-3,0%**
Άνεργοι Νεοι (% συνόλου)	72,1	72,1	66,7	78,3	66,9	67,6	63,8	69,6	66,7			
Μακροχρόνιοι άνεργοι	10,2	13,4	10,9	12,2	9,6	12,2	12,9	10,3	8 8	-1,5	-14,2%	**-1,9%**
Μακροχρόνια ανεργία (% του συνόλου)	65,8	71,6	76,4	77,0	75,6	69,3	69,3	71,2	66,7			

Πηγή: ΕΣΥΕ, ΕΕΔ 1993-2001 (β΄ τριμήνου)
Επεξεργασία: ΙΝΕ/ΓΣΕΕ-ΑΔΕΔΥ (Γ. Κρητικίδης)

Βασικοί δείκτες απασχόλησης στην περιφέρεια Α. Στερεάς Ελλάδας

και τα δύο φύλα	1993	1994	1995	1996	1997	1998	1999	2000	2001	Μεταβολή 93-01	% Μεταβολή 93-01	Μέση επήσια 93-01
Πληθυσμός Εργάσιμης Ηλικίας (15-64 ετών)	308,7	300,8	291,8	297,9	290,0	325,8	304,9	285,2	287,3	-21,3	-6,9%	**-0,9%**
Εργαπικό δυνομικό	209,0	185,4	184,6	190,7	184,8	208,6	203,1	182,8	177,9	-31,1	-14,9%	**-2,0%**
Γοσοστό συμμετοχής (% πληθυσμού εργάσιμης ηλικίας)	67,7	61,6	63,3	64,0	63,7	64,0	66,6	64,1	61,9			
Σύνολο απασχολουμένων	189,4	164,7	166,6	168,9	181,2	181,8	174,2	158,0	154,2	-35,2	-18,6%	**-2,5%**
Ετήσια μεταβολή στην απασχόληση (%)		-13,1	1,1	1,4	-4,6	12,8	-4,2	-9,3	-2,4			
Γοσοστό απασχόλησης (% πληθυσμού εργάσιμης ηλικίας)	61,4	54,7	57,1	56,7	55,6	55,8	57,1	55,4	53,7			
Μισθωτοί	74,7	69,1	72,0	73,9	70,0	81,4	82,9	79,5	82,6	7,8	10,5%	**1,3%**
Μισθωτοί (% συνόλου των απασχολουμένων)	39,5	41,9	43,2	42,8	43,4	44,7	47,6	50,3	53,5			
Αυτοπασχολούμενοι	55,3	59,3	56,1	52,3	47,7	57,1	52,8	39,8	43,2	-12,1	-21,8%	**-3,0%**
Αυτοπασχολούμενοι (% συνόλου των απασχολουμένων)	29,2	36,0	33,7	30,9	29,6	31,4	30,3	25,2	28,0			
Απασχολούμενοι στην νεωργία	49,8	49,4	45,9	50,5	48,8	49,0	41,4	38,9	35,9	-13,9	-27,9%	**-4,0%**
Απασχολούμενοι στην νεωργία (%)	26,3	30,0	30,0	29,9	30,3	26,9	23,8	24,6	23,3			
Απασχολούμενοι στην βιομηχανία	29,2	27,4	30,1	30,6	27,4	32,6	31,5	27,7	29,2	0,0	-0,1%	**0,0%**
Απασχολούμενοι στην βιομηχανία (%)	15,4	16,7	18,0	18,1	17,0	17,9	18,1	17,5	18,9			
Απασχολούμενοι στις υπηρεσίες	66,1	65,5	65,6	66,4	65,7	77,1	80,2	72,9	68,7	2,6	4,0%	**0,5%**
Απασχολούμενοι στις υπηρεσίες (%)	34,9	39,8	39,4	35,3	40,7	42,4	46,1	46,1	44,6			
Σύνολο ανεργών	19,6	20,7	18,1	21,8	23,6	26,8	28,9	24,8	23,7	4,1	21,1%	**2,4%**
Γοσοστό ανεργίας (%)	9,4	11,2	9,8	11,4	12,8	12,8	14,2	13,6	13,3			
Άνεργοι νέο 14-24 ετών	10,0	9,7	7,6	9,7	9,8	11,9	10,5	9,9	9,1	-0,9	-9,1%	**-1,2%**
Γοσοστό ανεργίας νέων 14-24 ετών (%)	35,8	39,6	34,3	40,9	43,5	40,3	38,0	41,3	40,2			
Άνεργοι Νέο (Νεοεισερχόμενοι)	11,9	11,5	10,3	14,5	15,2	15,9	16,0	13,6	14,9	3,1	25,8%	**2,9%**
Άνεργοι Νεο. (% του συνόλου)	60,6	55,3	56,9	66,6	64,4	59,3	55,4	55,0	63,0			
Μακροχρόνιοι άνεργοι	10,9	12,2	11,9	13,8	14,4	17,8	18,9	17,5	14,2	3,3	30,5%	**3,4%**
Μακροχρόνια ανεργία (% του συνόλου)	55,7	59,0	65,7	63,3	61,1	66,4	65,4	70,5	60,0			

Άνδρες	1993	1994	1995	1996	1997	1998	1999	2000	2001	Μεταβολή 93-01	% Μεταβολή 93-01	Μέση επήσια 93-01
Πληθυσμός Εργάσιμης Ηλικίας (15-64 ετών)	151,5	146,8	142,3	145,8	139,3	160,6	155,4	141,5	142,7	-8,7	-5,8%	**-0,7%**
Εργαπικό δυνομικό	127,2	123,6	121,2	121,9	117,3	131,1	127,5	113,7	112,9	-14,2	-11,2%	**-1,5%**
Γοσοστό συμμετοχής (% πληθυσμού εργάσιμης ηλικίας)	84,0	84,2	85,2	83,6	84,2	81,6	82,0	80,4	79,1			
Σύνολο απασχολουμένων	120,2	114,5	114,7	114,7	109,5	121,0	117,4	104,1	103,6	-16,6	-13,8%	**-1,8%**
Ετήσια μεταβολή στην απασχόληση (%)		-4,7	0,2	0,0	-4,6	10,5	-3,0	-11,3	-0,5			
Γοσοστό απασχόλησης (% πληθυσμού εργάσιμης ηλικίας)	79,3	78,0	80,6	78,7	78,6	75,3	75,5	73,6	72,6			
Μισθωτοί	55,0	50,3	51,6	51,7	49,0	55,2	58,9	53,5	56,0	1,0	1,8%	**0,2%**
Μισθωτοί (% συνόλου των απασχολουμένων)	45,8	43,9	45,0	45,0	44,8	45,6	50,2	51,4	54,1			
Αυτοπασχολούμενοι	43,7	45,7	43,8	39,3	36,3	42,8	36,4	28,5	32,4	-11,3	-25,8%	**-3,7%**
Αυτοπασχολούμενοι (% συνόλου των απασχολουμένων)	36,3	39,9	38,2	34,3	33,1	35,4	31,0	27,4	31,3			
Απασχολούμενοι στην νεωργία	29,0	29,4	28,3	29,3	28,6	27,4	23,1	21,4	20,7	-8,3	-28,7%	**-4,1%**
Απασχολούμενοι στην νεωργία (%)	24,1	25,6	24,7	25,5	26,2	22,6	19,7	20,5	20,0			
Απασχολούμενοι στην βιομηχανία	22,5	20,1	23,0	22,5	20,0	24,9	25,6	23,2	21,6	-0,9	-4,1%	**-0,5%**
Απασχολούμενοι στην βιομηχανία (%)	18,7	17,6	20,1	19,6	18,2	20,6	21,8	19,4	20,8			
Απασχολούμενοι στις υπηρεσίες	44,4	43,0	42,7	42,1	42,1	45,7	48,3	45,0	41,6	-2,8	-6,4%	**-0,8%**
Απασχολούμενοι στις υπηρεσίες (%)	37,0	37,6	37,2	36,7	38,4	37,8	41,2	43,2	40,2			
Σύνολο ανεργών	7,0	9,1	6,5	7,2	7,8	10,1	10,1	9,6	9,4	2,4	34,4%	**3,8%**
Γοσοστό ανεργίας (%)	5,5	7,4	5,4	5,9	6,7	7,7	7,9	8,4	8,3			
Άνεργοι νέο 14-24 ετών	3,1	4,1	1,8	3,4	3,0	3,9	3,6	4,2	3,2	0,1	3,4%	**0,4%**
Γοσοστό ανεργίας νέων 14-24 ετών (%)	19,9	28,1	14,6	26,6	26,8	23,2	23,0	32,3	28,1			
Άνεργοι Νέο (Νεοεισερχόμενοι)	3,0	3,6	2,1	4,3	3,6	5,1	4,6	4,8	4,4	1,5	50,4%	**5,2%**
Άνεργοι Νεο. (% του συνόλου)	42,3	39,5	32,7	60,3	45,8	50,5	45,2	50,5	47,3			
Μακροχρόνιοι άνεργοι	3,2	4,7	3,5	4,3	4,0	6,2	5,3	5,5	4,2	1,1	33,3%	**3,7%**
Μακροχρόνια ανεργία (% του συνόλου)	45,5	51,0	54,5	55,4	51,2	61,4	52,9	57,7	45,2			

Γυναίκες	1993	1994	1995	1996	1997	1998	1999	2000	2001	Μεταβολή 93-01	% Μεταβολή 93-01	Μέση επήσια 93-01
Πληθυσμός Εργάσιμης Ηλικίας (15-64 ετών)	157,2	154,1	149,5	152,1	150,7	165,1	149,5	143,8	144,6	-12,6	-8,0%	**-1,0%**
Εργαπικό δυνομικό	81,8	61,8	63,4	68,8	67,5	77,5	75,6	69,1	65,0	-16,8	-20,6%	**-2,8%**
Γοσοστό συμμετοχής (% πληθυσμού εργάσιμης ηλικίας)	52,1	40,1	42,4	45,2	44,8	47,0	50,6	48,1	44,9			
Σύνολο απασχολουμένων	69,2	50,2	51,8	54,2	51,8	60,8	56,8	53,9	50,7	-18,6	-26,8%	**-3,8%**
Ετήσια μεταβολή στην απασχόληση (%)		-27,5	3,3	4,6	-4,5	17,5	-6,7	-5,1	-6,0			
Γοσοστό απασχόλησης (% πληθυσμού εργάσιμης ηλικίας)	44,0	32,6	34,7	35,6	34,3	36,8	38,0	37,5	35,0			
Μισθωτοί	19,7	18,8	20,4	22,3	21,0	26,2	24,0	26,0	26,5	6,8	34,7%	**3,8%**
Μισθωτοί (% συνόλου των απασχολουμένων)	28,5	37,4	39,3	41,1	40,5	43,1	42,2	48,3	52,4			
Αυτοπασχολούμενοι	11,6	13,6	12,3	12,9	11,4	14,3	16,4	11,4	10,8	-0,8	-6,8%	**-0,9%**
Αυτοπασχολούμενοι (% συνόλου των απασχολουμένων)	16,7	27,2	23,7	23,9	22,1	23,5	28,9	21,1	21,3			
Απασχολούμενοι στην νεωργία	20,8	20,0	21,6	21,2	20,2	21,6	18,3	17,5	15,2	-5,5	-26,7%	**-3,8%**
Απασχολούμενοι στην νεωργία (%)	30,0	40,0	41,6	38,2	39,0	35,5	32,3	32,5	30,1			
Απασχολούμενοι στην βιομηχανία	6,7	7,3	7,0	8,2	7,4	7,7	5,9	7,5	7,6	0,9	13,6%	**1,6%**
Απασχολούμενοι στην βιομηχανία (%)	9,7	14,6	13,6	15,0	14,4	12,7	10,4	13,9	15,0			
Απασχολούμενοι στις υπηρεσίες	21,7	22,5	22,9	24,2	23,6	31,4	31,9	27,9	27,2	5,5	25,1%	**2,8%**
Απασχολούμενοι στις υπηρεσίες (%)	31,3	44,8	44,2	44,7	45,7	51,6	56,2	51,7	53,6			
Σύνολο ανεργών	12,6	11,6	11,6	14,6	15,8	16,7	18,8	15,2	14,3	1,7	13,7%	**1,6%**
Γοσοστό ανεργίας (%)	15,4	18,8	18,2	21,2	23,4	21,5	24,9	22,0	22,0			
Άνεργοι νέο 14-24 ετών	6,9	5,7	5,7	6,3	6,8	8,0	6,9	5,7	5,9	-1,0	-14,8%	**-2,0%**
Γοσοστό ανεργίας νέων 14-24 ετών (%)	56,0	56,1	60,6	57,9	60,3	64,0	57,7	51,8	52,7			
Άνεργοι Νέο (Νεοεισερχόμενοι)	8,9	7,9	8,1	10,2	11,6	10,8	11,4	8,8	10,5	1,6	17,7%	**2,1%**
Άνεργοι Νεο. (% του συνόλου)	70,7	67,8	70,4	69,6	73,6	64,7	60,8	57,8	73,2			
Μακροχρόνιοι άνεργοι	7,7	7,6	8,3	9,8	10,4	11,5	13,6	12,0	10,0	2,3	29,4%	**3,3%**
Μακροχρόνια ανεργία (% του συνόλου)	61,3	65,3	71,9	67,2	66,0	68,9	72,2	78,6	69,7			

Πηγή: ΕΣΥΕ, ΕΕΔ 1993-2001 (β΄ τριμήνου)
Επεξεργασία: ΙΝΕ/ΓΣΕΕ-ΑΔΕΔΥ (Γ. Κρητικίδης)

Βασικοί δείκτες απασχόλησης στην περιφέρεια Αττικής

και τα δύο φύλα	1993	1994	1995	1996	1997	1998	1999	2000	2001	Μεταβολή 93-01	% Μεταβολή 93-01	Μέση ετήσια 93-01
Πληθυσμός Εργάσιμης Ηλικίας (15-64 ετών)	2 658,07	2 686,84	2 690,49	2 674,29	2 686,30	2 729,10	2 810,34	2 839,62	2 801,41	143,3	5,4%	**0,7%**
Εργατικό δυναμικό	1 501,11	1 561,62	1 587,58	1 603,20	1 600,79	1 700,61	1 745,33	1 771,75	1 732,70	201,6	13,2%	**1,5%**
Ποσοστό συμμετοχής (% πληθυσμού εργάσιμης ηλικίας)	57,6	58,1	59,0	59,8	59,6	62,3	62,1	62,4	61,9			
Σύνολο απασχολουμένων	1 348,10	1 376,09	1 401,87	1 401,67	1 406,85	1 493,41	1 528,55	1 554,90	1 552,90	204,8	15,2%	**1,8%**
Ετήσια μεταβολή στην απασχόληση (%)		2,1	1,9	0,0	0,4	6,2	2,2	1,9	-0,1			
Ποσοστό απασχόλησης (% πληθυσμού εργάσιμης ηλικίας)	50,7	51,2	52,1	52,4	52,4	54,7	54,3	54,8	55,4			
Μισθωτοί	959,35	988,52	1 010,43	1 021,17	1 032,07	1 093,52	1 150,54	1 154,28	1 174,38	215,0	22,4%	**2,5%**
Μισθωτοί (% συνόλου των απασχολουμένων)	71,2	71,8	72,1	72,9	73,4	73,2	75,4	74,2	75,6			
Αυτοαπασχολούμενοι	234,40	237,12	241,86	235,50	230,72	247,81	232,04	243,76	229,47	-4,9	-2,1%	**-0,3%**
Αυτοαπασχολούμενοι (% συνόλου των απασχολουμένων)	17,4	17,2	17,3	16,8	16,4	16,6	15,2	15,7	14,8			
Απασχολούμενοι στην γεωργία	13,16	12,82	13,04	12,62	11,77	12,50	14,13	18,35	18,82	5,7	43,0%	**4,5%**
Απασχολούμενοι στην γεωργία (%)	1,0	0,9	0,9	0,9	0,8	0,8	0,9	1,2	1,2			
Απασχολούμενοι στην βιομηχανία	270,68	268,49	270,76	259,17	250,23	263,00	263,00	256,07	256,79	-13,9	-5,1%	**-0,7%**
Απασχολούμενοι στην βιομηχανία (%)	20,1	19,5	19,3	18,5	17,8	17,6	17,2	16,5	16,5			
Απασχολούμενοι στις υπηρεσίες	956,35	985,08	1 009,69	1 027,07	1 037,48	1 100,50	1 127,54	1 158,15	1 150,72	194,4	20,3%	**2,3%**
Απασχολούμενοι στις υπηρεσίες (%)	70,9	71,6	72,0	73,3	73,7	73,7	73,9	74,5	74,1			
Σύνολο ανέργων	183,01	185,53	185,72	198,53	193,95	207,20	218,78	216,85	179,80	-3,2	-1,8%	**-0,2%**
Ποσοστό ανεργίας (%)	12,0	11,9	11,7	12,4	12,1	12,2	12,5	12,2	10,4			
Άνεργοι νέοι 14-24 ετών	67,50	65,55	65,69	68,12	65,59	65,50	70,56	61,71	53,29	-14,3	-21,1%	**-2,9%**
Ποσοστό ανεργίας νεών 14-24 ετών (%)	32,1	31,9	31,7	35,0	35,4	30,1	33,2	30,6	27,4			
Άνεργοι Νέοι (Νέοι σαρχόμενοι)	74,39	73,49	78,29	84,37	81,86	84,20	95,00	86,18	73,45	-0,9	-1,3%	**-0,2%**
Άνεργοι Νέοι (% του συνόλου)	40,6	39,6	42,2	42,5	42,2	40,6	43,4	39,7	40,9			
Μακροχρόνιοι άνεργοι	87,42	88,29	94,48	109,93	110,30	112,60	131,22	124,34	100,43	13,0	14,9%	**1,7%**
Μακροχρόνιοι άνεργοι (% του συνόλου)	47,8	47,6	50,9	55,4	56,9	54,3	60,0	57,3	55,9			

Άνδρες	1993	1994	1995	1996	1997	1998	1999	2000	2001	Μεταβολή 93-01	% Μεταβολή 93-01	Μέση ετήσια 93-01
Πληθυσμός Εργάσιμης Ηλικίας (15-64 ετών)	1 268,58	1 281,93	1 277,13	1 268,22	1 271,25	1 324,40	1 360,66	1 360,96	1 349,70	81,1	6,4%	**0,8%**
Εργατικό δυναμικό	947,75	967,71	972,53	981,65	981,38	1 013,17	1 026,72	1 043,05	1 016,12	68,4	7,2%	**0,9%**
Ποσοστό συμμετοχής (% πληθυσμού εργάσιμης ηλικίας)	74,7	75,5	76,1	75,9	75,6	76,5	76,0	76,6	75,3			
Σύνολο απασχολουμένων	868,32	886,37	890,52	881,39	880,73	927,27	935,97	953,32	941,67	73,4	8,4%	**1,0%**
Ετήσια μεταβολή στην απασχόληση (%)		2,1	0,5	-1,0	-0,1	5,3	0,9	1,9	-1,2			
Ποσοστό απασχόλησης (% πληθυσμού εργάσιμης ηλικίας)	68,4	69,1	69,7	69,5	69,3	70,0	69,3	70,0	69,8			
Μισθωτοί	586,06	604,88	605,45	609,82	608,45	649,60	671,69	667,30	673,03	87,0	14,8%	**1,7%**
Μισθωτοί (% συνόλου των απασχολουμένων)	67,5	68,2	68,0	69,2	69,1	70,1	71,8	70,0	71,5			
Αυτοαπασχολούμενοι	180,12	181,84	186,29	176,60	178,09	178,57	169,19	179,59	163,69	-16,4	-9,1%	**-1,2%**
Αυτοαπασχολούμενοι (% συνόλου των απασχολουμένων)	20,7	20,5	20,9	20,0	20,2	19,3	18,1	18,8	17,4			
Απασχολούμενοι στην γεωργία	9,53	8,57	9,19	8,47	7,72	7,20	7,58	10,33	10,37	0,8	8,8%	**1,1%**
Απασχολούμενοι στην γεωργία (%)	1,1	1,0	1,0	1,0	0,9	0,8	0,8	1,1	1,1			
Απασχολούμενοι στην βιομηχανία	186,65	187,94	188,69	178,17	168,86	182,80	179,88	177,21	179,00	-7,6	-4,1%	**-0,5%**
Απασχολούμενοι στην βιομηχανία (%)	21,5	21,2	21,2	20,2	19,2	19,7	19,2	18,6	19,0			
Απασχολούμενοι στις υπηρεσίες	570,45	596,03	590,77	598,32	603,52	624,50	633,90	651,11	631,17	60,7	10,6%	**1,3%**
Απασχολούμενοι στις υπηρεσίες (%)	65,7	66,1	66,3	67,9	68,5	67,3	67,7	68,3	67,0			
Σύνολο ανέργων	79,42	81,34	82,01	80,26	80,65	85,90	90,75	89,73	74,45	-5,0	-6,3%	**-0,8%**
Ποσοστό ανεργίας (%)	8,4	8,4	8,4	8,0	8,4	8,5	8,8	8,6	7,3			
Άνεργοι νέοι 14-24 ετών	25,15	25,66	25,35	24,42	25,33	28,00	27,74	25,07	22,10	-3,1	-12,1%	**-1,6%**
Ποσοστό ανεργίας νεών 14-24 ετών (%)	24,5	25,0	25,6	27,7	29,4	25,9	27,3	25,5	23,1			
Άνεργοι Νέοι (Νέοι σαρχόμενοι)	26,19	26,45	27,78	27,56	29,13	30,10	35,26	30,96	26,90	0,7	2,7%	**0,3%**
Άνεργοι Νέοι (% του συνόλου)	33,0	32,5	33,9	34,3	36,1	35,0	38,8	34,5	36,1			
Μακροχρόνιοι άνεργοι	30,53	31,06	34,24	37,07	39,05	37,70	49,66	46,07	37,28	6,8	22,1%	**2,5%**
Μακροχρόνιοι άνεργοι (% του συνόλου)	38,4	38,2	41,8	46,2	48,4	43,9	54,7	51,3	50,1			

Γυναικες	1993	1994	1995	1996	1997	1998	1999	2000	2001	Μεταβολή 93-01	% Μεταβολή 93-01	Μέση ετήσια 93-01
Πληθυσμός Εργάσιμης Ηλικίας (15-64 ετών)	1 389,50	1 406,91	1 413,36	1 406,07	1 415,05	1 404,90	1 450,69	1 478,66	1 451,70	62,2	4,5%	**0,5%**
Εργατικό δυναμικό	583,36	593,91	615,05	638,55	639,41	687,44	718,62	728,70	716,58	133,2	22,8%	**2,5%**
Ποσοστό συμμετοχής (% πληθυσμού εργάσιμης ηλικίας)	42,0	42,2	43,5	45,4	45,2	48,9	49,2	49,3	49,4			
Σύνολο απασχολουμένων	479,78	489,71	511,34	520,28	526,12	566,14	590,59	601,59	611,23	131,4	27,4%	**3,1%**
Ετήσια μεταβολή στην απασχόληση (%)		2,1	4,4	1,7	1,1	7,6	4,3	1,9	1,6			
Ποσοστό απασχόλησης (% πληθυσμού εργάσιμης ηλικίας)	34,5	34,8	36,2	37,0	37,2	40,3	40,5	40,7	42,1			
Μισθωτοί	373,29	383,65	404,98	411,35	423,62	443,92	478,85	486,98	501,35	128,1	34,3%	**3,8%**
Μισθωτοί (% συνόλου των απασχολουμένων)	77,8	78,3	79,2	79,1	80,5	78,4	81,1	81,0	82,0			
Αυτοαπασχολούμενοι	54,29	55,28	55,57	58,89	52,63	69,24	62,85	64,17	65,78	11,5	21,2%	**2,4%**
Αυτοαπασχολούμενοι (% συνόλου των απασχολουμένων)	11,3	11,3	10,9	11,3	10,0	12,2	10,6	10,7	10,8			
Απασχολούμενοι στην γεωργία	3,63	4,25	3,85	4,15	4,04	5,20	6,54	8,02	8,45	4,8	132,7%	**11,1%**
Απασχολούμενοι στην γεωργία (%)	0,8	0,9	0,8	0,8	0,8	0,9	1,1	1,3	1,4			
Απασχολούμενοι στην βιομηχανία	84,03	80,55	82,07	81,00	81,38	80,20	83,13	79,86	77,79	-6,2	-7,4%	**-1,0%**
Απασχολούμενοι στην βιομηχανία (%)	17,5	16,4	16,0	15,6	15,5	14,2	14,1	13,1	12,7			
Απασχολούμενοι στις υπηρεσίες	395,90	399,05	418,92	428,75	433,97	475,60	493,64	507,04	519,56	133,7	34,6%	**3,8%**
Απασχολούμενοι στις υπηρεσίες (%)	80,4	81,5	81,9	82,4	82,5	84,0	83,6	84,3	85,0			
Σύνολο ανέργων	103,58	104,20	103,71	118,27	113,30	121,30	128,03	127,12	105,35	1,8	1,7%	**0,2%**
Ποσοστό ανεργίας (%)	17,8	17,5	16,9	18,5	17,7	17,6	17,8	17,4	14,7			
Άνεργοι νέοι 14-24 ετών	42,41	39,89	40,34	43,70	40,26	37,40	42,81	36,64	31,19	-11,2	-26,5%	**-3,3%**
Ποσοστό ανεργίας νεών 14-24 ετών (%)	39,3	38,4	37,4	41,1	40,5	34,2	38,6	35,5	31,6			
Άνεργοι Νέοι (Νέοι σαρχόμενοι)	48,20	47,03	50,52	56,81	52,73	54,10	59,74	55,22	46,55	-1,6	-3,4%	**-0,4%**
Άνεργοι Νέοι (% του συνόλου)	46,5	45,1	48,7	48,0	46,5	44,6	46,7	43,4	44,2			
Μακροχρόνιοι άνεργοι	56,89	57,23	60,24	72,87	71,25	74,90	81,57	78,27	63,14	6,3	11,0%	**1,3%**
Μακροχρόνιοι άνεργοι (% του συνόλου)	54,9	54,9	58,1	61,6	62,9	61,7	63,7	61,6	59,9			

Πηγή: ΕΣΥΕ, ΕΕΔ 1993-2001 (β΄ τριμήνου)
Επεξεργασία: ΙΝΕ/ΓΣΕΕ-ΑΔΕΔΥ (Γ. Κρητικίδης)

Βασικοί δείκτες απασχόλησης στην περιφέρεια Πελοποννήσου

και τα δύο φύλα	1993	1994	1995	1996	1997	1998	1999	2000	2001	Μεταβολή 93-01	% Μεταβολή 93-01	Μέση ετήσια 93-01
Πληθυσμός Εργάσιμης Ηλικίας (15-64 ετών)	322,7	320,3	322,9	327,6	312,5	318,6	322,5	308,0	301,8	-20,9	-6,5%	**-0,8%**
Εργατικό δυναμικό	229,5	239,2	237,7	246,3	225,5	227,1	224,4	223,4	209,3	-20,2	-8,8%	**-1,1%**
Γεωστά συμμετοχής (% πληθυσμού εργάσιμης ηλικίας)	71,1	74,7	73,6	75,2	72,2	71,3	69,6	72,5	69,4			
Σύνολο απασχολουμένων	214,1	222,4	220,3	228,4	207,0	208,6	207,4	202,6	192,4	-21,7	-10,1%	**-1,3%**
Ετήσια μεταβολή στην απασχόληση (%)		3,9	-0,9	3,7	-9,4	0,8	-0,6	-2,3	-5,0			
Γεωστά απασχόλησης (% πληθυσμού εργάσιμης ηλικίας)	66,3	69,4	68,2	65,7	66,2	65,5	64,3	65,8	63,8			
Μισθωτοί	74,0	74,3	74,1	76,9	70,6	73,3	76,3	73,7	73,2	-0,8	-1,0%	**-0,1%**
Μισθωτοί (% συνόλου των απασχολουμένων)	34,5	33,4	33,6	32,7	34,1	35,2	36,8	36,4	38,0			
Αυτοπασχολούμενοι	86,0	85,9	85,4	86,9	84,7	78,1	77,6	77,6	76,4	-9,7	-11,2%	**-1,5%**
Αυτοπασχολούμενοι (% συνόλου των απασχολουμένων)	40,2	38,7	38,8	38,1	40,9	37,5	37,4	38,3	39,7			
Απασχολούμενοι στην νεωργία	96,5	104,6	98,9	101,3	88,6	82,5	77,3	78,1	73,3	-26,2	-27,1%	**-3,9%**
Απασχολούμενοι στην νεωργία (%)	45,1	47,0	44,9	44,4	42,8	39,6	37,3	38,6	36,6			
Απασχολούμενοι στην βιομηχανία	17,5	17,9	17,7	17,8	17,6	17,4	14,7	14,6	11,5	-6,0	-34,1%	**-5,1%**
Απασχολούμενοι στην βιομηχανία (%)	8,2	8,0	8,0	7,8	8,5	8,3	7,1	7,2	6,0			
Απασχολούμενοι στις υπηρεσίες	79,8	80,8	83,6	89,1	82,2	86,5	94,4	88,2	90,1	10,3	12,9%	**1,5%**
Απασχολούμενοι στις υπηρεσίες (%)	37,3	36,3	37,9	35,0	39,7	42,4	45,5	43,6	46,8			
Σύνολο ανέργων	15,4	16,8	17,4	17,9	18,6	18,5	17,0	20,8	16,9	1,5	9,8%	**1,2%**
Γεωστά ανεργίας (%)	6,7	7,0	7,3	7,3	8,2	8,1	7,6	9,3	8,1			
Άνεργοι νέο 14-24 ετών	7,9	7,6	8,1	8,2	7,4	7,2	6,4	6,9	5,2	-2,8	-35,2%	**-5,3%**
Γεωστά ανεργίας νέων 14-24 ετών (%)	29,9	27,7	31,3	31,2	30,1	28,3	27,2	30,2	27,3			
Άνεργοι Νέο (Νεοεισερχόμενοι)	10,8	9,9	11,6	12,5	11,8	12,6	10,4	12,2	10,1	-0,7	-6,6%	**-0,8%**
Άνεργοι Νέο (% του συνόλου)	70,2	59,0	66,7	69,7	63,6	68,1	61,5	58,8	59,7			
Μακροχρόνιοι άνεργοι	10,0	9,3	10,9	11,3	11,0	13,0	9,5	12,3	10,0	-0,1	-0,6%	**-0,1%**
Μακροχρόνια ανεργία (% του συνόλου)	65,3	55,1	62,8	63,0	59,0	70,3	55,9	59,3	59,1			

Άνδρες	1993	1994	1995	1996	1997	1998	1999	2000	2001	Μεταβολή 93-01	% Μεταβολή 93-01	Μέση ετήσια 93-01
Πληθυσμός Εργάσιμης Ηλικίας (15-64 ετών)	162,3	161,6	161,8	165,3	155,4	158,9	161,4	151,7	149,4	-13,0	-8,0%	**-1,0%**
Εργατικό δυναμικό	146,1	149,0	146,6	151,3	138,2	137,2	135,3	127,0	126,7	-19,4	-13,3%	**-1,8%**
Γεωστά συμμετοχής (% πληθυσμού εργάσιμης ηλικίας)	90,0	92,2	90,6	91,5	88,9	86,3	83,8	83,7	84,8			
Σύνολο απασχολουμένων	141,5	143,1	141,2	146,3	132,2	131,2	129,5	120,2	121,0	-20,6	-14,5%	**-1,9%**
Ετήσια μεταβολή στην απασχόληση (%)		1,1	-1,3	3,4	-9,4	-0,8	-1,3	-7,1	0,6			
Γεωστά απασχόλησης (% πληθυσμού εργάσιμης ηλικίας)	87,2	88,6	87,3	88,5	85,0	82,5	80,2	79,3	81,0			
Μισθωτοί	51,2	50,5	50,0	50,2	44,5	49,1	51,0	45,4	45,7	-5,5	-10,8%	**-1,4%**
Μισθωτοί (% συνόλου των απασχολουμένων)	36,2	35,3	35,4	34,4	33,7	37,4	39,4	37,8	37,8			
Αυτοπασχολούμενοι	68,6	68,3	68,2	68,7	63,9	59,1	55,0	52,0	51,9	-16,6	-24,3%	**-3,4%**
Αυτοπασχολούμενοι (% συνόλου των απασχολουμένων)	48,4	47,7	48,2	47,1	48,4	45,0	42,5	43,2	42,9			
Απασχολούμενοι στην νεωργία	57,7	60,9	57,4	58,3	51,2	44,4	42,0	40,4	39,3	-18,3	-31,8%	**-4,7%**
Απασχολούμενοι στην νεωργία (%)	40,7	42,6	40,6	40,0	38,7	33,9	32,5	33,6	32,5			
Απασχολούμενοι στην βιομηχανία	12,6	13,2	13,3	12,9	12,7	13,2	11,8	10,4	7,8	-4,9	-38,5%	**-5,9%**
Απασχολούμενοι στην βιομηχανία (%)	8,9	9,2	9,4	8,8	9,6	10,1	9,1	8,7	6,4			
Απασχολούμενοι στις υπηρεσίες	51,5	50,4	51,1	55,3	50,2	54,2	55,6	49,3	53,9	2,4	4,7%	**0,6%**
Απασχολούμενοι στις υπηρεσίες (%)	36,4	35,2	36,2	37,9	38,0	41,3	43,0	41,3	44,6			
Σύνολο ανέργων	4,5	5,6	5,4	5,3	6,0	6,0	5,8	6,8	5,7	1,2	25,9%	**2,9%**
Γεωστά ανεργίας (%)	3,1	3,9	3,7	3,3	4,4	4,4	4,3	5,3	4,5			
Άνεργοι νέο 14-24 ετών	2,2	2,2	2,3	2,2	2,6	2,4	2,8	2,5	2,2	0,0	-0,5%	**-0,1%**
Γεωστά ανεργίας νέων 14-24 ετών (%)	14,1	14,2	15,2	15,5	19,0	17,6	21,3	20,3	18,7			
Άνεργοι Νέο (Νεοεισερχόμενοι)	2,6	2,3	2,7	2,4	3,2	3,9	3,6	3,1	3,0	0,4	15,9%	**1,9%**
Άνεργοι Νέο (% του συνόλου)	56,4	39,8	50,6	48,2	52,5	65,0	61,8	46,3	51,9			
Μακροχρόνιοι άνεργοι	2,4	2,0	2,6	2,5	2,6	4,3	2,5	3,5	3,2	0,7	30,5%	**3,4%**
Μακροχρόνια ανεργία (% του συνόλου)	53,8	34,7	48,3	49,4	43,4	71,7	43,6	52,4	55,8			

Γυναίκες	1993	1994	1995	1996	1997	1998	1999	2000	2001	Μεταβολή 93-01	% Μεταβολή 93-01	Μέση ετήσια 93-01
Πληθυσμός Εργάσιμης Ηλικίας (15-64 ετών)	160,4	158,7	161,1	162,6	157,1	159,6	161,2	156,3	152,4	-8,0	-5,0%	**-0,6%**
Εργατικό δυναμικό	83,4	90,2	91,1	95,3	87,3	89,9	89,1	96,4	82,6	-0,8	-1,0%	**-0,1%**
Γεωστά συμμετοχής (% πληθυσμού εργάσιμης ηλικίας)	52,0	56,8	56,5	58,6	55,6	56,3	55,3	61,7	54,2			
Σύνολο απασχολουμένων	72,6	79,2	79,1	82,4	74,8	77,4	78,0	82,3	71,4	-1,1	-1,6%	**-0,2%**
Ετήσια μεταβολή στην απασχόληση (%)		9,2	-0,2	4,2	-9,2	3,5	0,7	5,6	-13,2			
Γεωστά απασχόλησης (% πληθυσμού εργάσιμης ηλικίας)	45,2	49,9	49,1	50,6	47,6	48,5	48,4	52,7	46,9			
Μισθωτοί	22,7	23,7	24,1	26,7	26,0	24,3	25,3	28,3	27,5	4,8	20,9%	**2,4%**
Μισθωτοί (% συνόλου των απασχολουμένων)	31,3	30,0	30,5	32,4	34,8	31,4	32,4	34,4	38,5			
Αυτοπασχολούμενοι	17,5	17,6	17,2	18,2	20,7	19,1	22,6	25,7	24,4	7,0	39,9%	**4,3%**
Αυτοπασχολούμενοι (% συνόλου των απασχολουμένων)	24,1	22,2	21,8	22,1	27,7	24,6	29,1	31,2	34,2			
Απασχολούμενοι στην νεωργία	38,9	43,6	41,6	43,3	37,4	38,1	35,3	37,8	31,0	-7,9	-20,2%	**-2,8%**
Απασχολούμενοι στην νεωργία (%)	53,6	55,1	52,6	52,2	50,0	49,2	45,3	45,9	43,4			
Απασχολούμενοι στην βιομηχανία	4,8	4,6	4,5	5,3	4,9	4,2	2,9	4,2	3,7	-1,1	-22,6%	**-3,2%**
Απασχολούμενοι στην βιομηχανία (%)	3,6	5,9	5,6	6,0	6,6	5,4	3,8	5,1	5,2			
Απασχολούμενοι στις υπηρεσίες	28,3	30,4	32,4	33,8	32,0	34,3	36,8	39,0	36,2	7,9	28,0%	**3,1%**
Απασχολούμενοι στις υπηρεσίες (%)	38,9	38,4	41,0	41,0	42,8	44,3	49,7	47,3	50,6			
Σύνολο ανέργων	10,8	11,0	12,0	12,9	12,5	12,5	11,2	14,1	11,2	0,3	3,0%	**0,4%**
Γεωστά ανεργίας (%)	13,0	12,2	13,2	13,6	14,4	13,9	12,5	14,6	13,5			
Άνεργοι νέο 14-24 ετών	5,7	5,4	5,9	5,9	4,8	4,8	3,6	4,4	3,0	-2,8	-48,5%	**-8,0%**
Γεωστά ανεργίας νέων 14-24 ετών (%)	51,8	45,2	53,6	50,5	44,4	40,7	35,1	42,3	41,5			
Άνεργοι Νέο (Νεοεισερχόμενοι)	8,2	7,6	8,9	10,1	8,6	8,8	6,8	9,1	7,1	-1,1	-13,5%	**-1,8%**
Άνεργοι Νέο (% του συνόλου)	75,9	69,2	73,9	78,0	68,9	70,4	61,3	64,9	63,7			
Μακροχρόνιοι άνεργοι	7,6	7,3	8,3	8,8	8,3	8,8	7,0	8,8	6,8	-0,8	-10,6%	**-1,4%**
Μακροχρόνια ανεργία (% του συνόλου)	70,1	65,9	69,4	68,2	66,5	70,4	62,3	62,6	60,8			

Πηγή: ΕΣΥΕ, ΕΕΔ 1993-2001 (β΄ τριμήνου)
Επεξεργασία: ΙΝΕ/ΓΣΕΕ-ΑΔΕΔΥ (Γ. Κρητικίδης)

Βασικοί δείκτες απασχόλησης στην περιφέρεια Βορείου Αιγαίου

και τα δύο φύλα	1993	1994	1995	1996	1997	1998	1999	2000	2001	Μεταβολή 93-01	% Μεταβολή 93-01	Μέση ετήσια 93-01
Πληθυσμός Εργάσιμης Ηλικίας (15-64 ετών)	104,0	103,2	99,7	105,5	103,8	112,7	101,8	103,7	110,2	6,1	5,9%	**0,7%**
Εργατικό δυναμικό	58,1	56,6	58,0	64,3	55,0	67,7	61,8	59,6	63,1	5,0	8,6%	**1,0%**
Ποσοστό συμμετοχής (% πληθυσμού εργάσιμης ηλικίας)	55,9	54,9	58,1	60,7	56,8	60,0	60,7	57,4	57,3			
Σύνολο απασχολουμένων	54,8	52,1	54,7	59,1	54,6	60,3	54,8	55,1	59,3	4,5	8,3%	**1,0%**
Ετήσια μεταβολή στην απασχόληση (%)		-4,9	5,0	8,0	-7,7	10,4	-9,0	0,6	7,6			
Ποσοστό απασχόλησης (% πληθυσμού εργασιακής ηλικίας)	52,6	50,5	54,9	56,0	52,6	53,5	53,9	53,2	53,8			
Άνεργοι	24,2	23,7	24,0	26,2	25,6	31,2	26,5	26,3	30,6	6,4	26,3%	**3,0%**
Ανεργία (% συνόλου οικονομικά μη απασχολουμένων)	41,2	45,6	43,8	44,3	46,9	51,8	48,4	47,7	51,6			
Αποπροσανατολισμένοι	20,8	19,1	20,1	22,0	18,6	18,0	17,8	18,5	18,8	-1,8	-9,3%	**-1,2%**
Αυτοαπασχολούμενοι (% συνόλου των απασχολουμένων)	37,9	36,6	36,7	37,2	34,1	29,9	32,2	33,5	31,8			
Απασχολούνται στην γεωργία	10,5	10,7	10,3	14,0	11,9	10,1	11,1	11,2	10,2	-3,4	-24,8%	**-3,5%**
Απασχολούνται στην γεωργία (%)	21,7	20,6	24,2	23,7	21,8	16,8	20,2	20,3	17,2			
Απασχολούνται στη βιομηχανία	4,3	4,5	4,5	5,2	4,5	4,8	5,0	4,8	4,5	0,2	5,7%	**0,7%**
Απασχολούνται στη βιομηχανία (%)	7,8	8,7	8,3	8,6	8,2	8,0	9,1	8,7	7,6			
Απασχολούνται στις υπηρεσίες	29,2	28,3	28,6	31,3	30,8	37,6	32,6	31,5	36,4	7,2	24,8%	**2,8%**
Απασχολούνται στις υπηρεσίες (%)	53,5	54,3	52,3	50,3	56,1	62,4	59,5	57,2	61,5			
Σύνολο ανέργων	3,1	4,5	3,2	4,9	4,4	7,7	7,0	4,4	3,8	0,5	14,2%	**1,7%**
Ποσοστό ανεργίας (%)	5,6	8,0	5,6	7,6	7,5	10,9	11,3	7,4	6,1			
Άνεργοι νέοι 14-24 ετών	1,4	2,0	1,5	1,5	1,8	2,7	2,0	1,4	1,4	0,0	-0,9%	**-0,1%**
Ποσοστό ανεργίας νέων 14-24 ετών (%)	19,4	27,7	21,5	15,2	24,7	32,1	30,1	19,3	20,5			
Άνεργοι Νέοι (Νεοεισερχόμενοι)	2,0	2,4	1,5	2,4	2,3	3,6	3,4	2,4	2,0	0,0	-1,0%	**-0,1%**
Άνεργοι Νεοι (% συνόλου)	60,2	52,8	47,0	48,3	51,1	48,6	49,4	53,7	52,2			
Νεοεισερχόμενοι άνεργοι	1,7	2,4	1,7	2,5	2,4	4,6	4,2	2,5	1,9	0,2	12,1%	**1,4%**
Μη ασκούμενα ανεργία (% του συνόλου)	50,9	52,8	54,0	51,0	55,6	62,2	60,9	57,4	50,0			

Άνδρες	1993	1994	1995	1996	1997	1998	1999	2000	2001	Μεταβολή 93-01	% Μεταβολή 93-01	Μέση ετήσια 93-01
Πληθυσμός Εργάσιμης Ηλικίας (15-64 ετών)	50,9	50,3	48,0	51,0	50,7	55,3	49,1	50,1	53,1	2,2	4,3%	**0,5%**
Εργατικό δυναμικό	40,8	40,9	38,9	42,8	40,8	44,9	40,2	39,4	40,5	0,1	0,3%	**0,0%**
Ποσοστό συμμετοχής (% πληθυσμού εργάσιμης ηλικίας)	80,1	81,3	83,1	82,4	80,1	81,1	82,0	78,5	77,1			
Σύνολο απασχολουμένων	39,1	38,9	38,3	40,7	38,8	41,9	36,8	37,7	39,6	0,5	1,2%	**0,2%**
Ετήσια μεταβολή στην απασχόληση (%)		-0,7	-1,4	6,2	-4,7	8,0	-12,5	3,0	5,0			
Ποσοστό απασχόλησης (% πληθυσμού εργασιακής ηλικίας)	76,8	77,3	79,8	79,7	76,5	75,7	74,7	75,4	74,6			
Άνεργοι	18,4	18,6	17,7	19,1	18,8	22,8	18,6	18,1	20,4	2,0	10,8%	**1,3%**
Ανεργία (% συνόλου οικονομικά μη απασχολουμένων)	47,1	47,9	46,1	47,0	48,5	54,5	50,8	47,8	51,6			
Αποπροσανατολισμένοι	15,8	15,5	15,2	16,5	14,6	13,1	12,4	13,4	12,8	-3,1	-19,4%	**-2,7%**
Αυτοαπασχολούμενοι (% συνόλου των απασχολουμένων)	40,5	39,9	39,7	40,6	37,7	31,3	33,9	35,3	32,2			
Απασχολούνται στην γεωργία	7,8	7,0	7,2	7,5	7,0	5,9	6,2	6,5	5,2	-2,6	-33,6%	**-5,0%**
Απασχολούνται στην γεωργία (%)	19,9	18,0	18,7	18,4	18,2	14,1	16,9	17,1	13,1			
Απασχολούνται στη βιομηχανία	3,4	3,6	3,5	3,9	3,5	4,0	3,8	4,0	4,0	0,6	19,2%	**2,2%**
Απασχολούνται στη βιομηχανία (%)	8,6	9,3	9,0	9,7	8,9	9,6	10,3	10,5	10,1			
Απασχολούνται στις υπηρεσίες	20,3	19,9	18,4	21,0	20,9	24,4	20,5	19,7	22,0	2,0	10,0%	**1,2%**
Απασχολούνται στις υπηρεσίες (%)	51,9	51,1	50,7	51,6	53,8	58,3	56,0	52,2	56,4			
Σύνολο ανέργων	1,7	2,0	1,6	1,9	1,9	3,0	3,6	1,6	1,2	-0,3	-20,5%	**-2,8%**
Ποσοστό ανεργίας (%)	4,1	4,9	4,0	4,4	4,6	6,7	9,0	4,1	3,0			
Άνεργοι νέοι 14-24 ετών	0,7	0,6	0,5	0,4	0,7	1,1	0,8	0,2	0,4	-0,2	-36,1%	**-5,5%**
Ποσοστό ανεργίας νέων 14-24 ετών (%)	10,6	12,8	10,9	7,8	14,0	20,4	21,7	5,8	11,1			
Άνεργοι Νέοι (Νεοεισερχόμενοι)	0,7	0,8	0,6	0,5	0,9	1,0	1,0	0,7	0,6	-0,1	-18,3%	**-2,5%**
Άνεργοι Νεοι (% συνόλου)	42,6	38,1	36,7	27,6	50,9	33,3	26,7	40,3	43,8			
Νεοεισερχόμενοι άνεργοι	0,6	0,8	0,7	0,6	0,8	1,6	1,7	0,9	0,6	0,0	-1,2%	**-0,1%**
Μη ασκούμενα ανεργία (% του συνόλου)	35,2	41,3	44,9	28,3	43,8	53,3	46,7	55,0	43,8			

Γυναίκες	1993	1994	1995	1996	1997	1998	1999	2000	2001	Μεταβολή 93-01	% Μεταβολή 93-01	Μέση ετήσια 93-01
Πληθυσμός Εργάσιμης Ηλικίας (15-64 ετών)	53,1	52,9	51,7	54,4	53,1	57,6	52,7	53,6	57,0	3,9	7,4%	**0,9%**
Εργατικό δυναμικό	17,3	15,8	19,1	21,4	18,3	22,8	21,6	20,2	22,5	4,9	28,0%	**3,1%**
Ποσοστό συμμετοχής (% πληθυσμού εργάσιμης ηλικίας)	32,6	29,8	36,9	39,4	34,5	39,6	40,9	37,7	39,5			
Σύνολο απασχολουμένων	15,8	13,2	16,4	18,4	15,8	18,4	16,2	17,4	19,7	4,0	25,6%	**2,9%**
Ετήσια μεταβολή στην απασχόληση (%)		-15,3	24,0	12,1	-14,3	16,5	-11,1	-4,4	13,1			
Ποσοστό απασχόλησης (% πληθυσμού εργασιακής ηλικίας)	29,4	25,0	31,8	33,8	29,7	31,9	34,5	32,5	34,5			
Άνεργοι	5,8	5,1	6,3	7,1	6,8	8,2	7,9	8,3	10,2	4,4	75,9%	**7,3%**
Ανεργία (% συνόλου οικονομικά μη απασχολουμένων)	37,0	38,8	38,6	38,3	43,0	45,7	43,6	47,4	51,7			
Αποπροσανατολισμένοι	4,9	3,6	4,9	5,5	4,0	4,9	5,2	5,1	6,1	1,1	23,1%	**2,6%**
Αυτοαπασχολούμενοι (% συνόλου των απασχολουμένων)	31,6	27,0	29,7	29,9	25,4	26,7	28,6	29,6	30,9			
Απασχολούνται στην γεωργία	5,8	3,7	6,1	6,5	4,9	4,1	4,9	4,7	5,0	-0,8	-13,0%	**-1,7%**
Απασχολούνται στην γεωργία (%)	36,8	28,2	37,0	35,3	30,8	22,3	26,9	27,2	25,4			
Απασχολούνται στη βιομηχανία	0,9	0,9	1,1	1,3	1,0	0,7	1,2	0,8	0,5	-0,4	-44,6%	**-7,1%**
Απασχολούνται στη βιομηχανία (%)	5,6	7,0	6,5	6,9	6,6	3,8	6,6	4,7	2,5			
Απασχολούνται στις υπηρεσίες	8,9	8,4	8,2	10,3	9,8	13,5	12,1	11,8	14,1	5,2	58,5%	**5,8%**
Απασχολούνται στις υπηρεσίες (%)	56,5	60,4	58,1	57,1	61,8	73,4	66,5	68,1	71,6			
Σύνολο ανέργων	1,7	2,5	1,6	3,0	2,5	4,7	3,4	2,8	2,5	0,8	48,9%	**5,1%**
Ποσοστό ανεργίας (%)	9,7	16,0	9,1	14,1	13,9	19,3	15,6	13,8	11,0			
Άνεργοι νέοι 14-24 ετών	0,8	1,3	1,0	1,1	1,1	1,6	1,2	1,1	1,0	0,2	28,7%	**3,2%**
Ποσοστό ανεργίας νέων 14-24 ετών (%)	30,5	47,7	40,8	35,5	48,6	53,3	40,6	39,9	31,6			
Άνεργοι Νέοι (Νεοεισερχόμενοι)	1,3	1,6	0,9	1,8	1,3	2,7	2,5	1,7	1,4	0,1	8,4%	**1,0%**
Άνεργοι Νεοι (% συνόλου)	77,8	64,5	56,9	61,3	51,3	61,4	73,8	61,8	56,6			
Νεοεισερχόμενοι άνεργοι	1,1	1,6	1,0	1,9	1,6	3,0	2,6	1,6	1,3	0,2	19,1%	**2,2%**
Μη ασκούμενα ανεργία (% του συνόλου)	60,7	62,0	62,8	64,5	64,1	68,2	76,2	58,8	53,3			

Πηγή: ΕΣΥΕ, ΕΕΔ 1993-2001 (β΄ τριμήνου)
Επεξεργασία: ΙΝΕ/ΓΣΕΕ-ΑΔΕΔΥ (Γ. Κρητικίδης)

Βασικοί δείκτες απασχόλησης στην περιφέρεια Νοτίου Αιγαίου

και τα δύο φύλα	1993	1994	1995	1996	1997	1998	1999	2000	2001	Μεταβολή 93-01	% Μεταβολή 93-01	Μέση ετήσια 93-01
Πληθυσμός Εργάσιμης Ηλικίας (15-64 ετών)	177,0	171,5	167,4	163,8	157,8	166,7	170,7	164,7	163,0	-14,0	-7,9%	**-1,0%**
Εργατικό δυναμικό	107,0	106,8	104,2	103,1	102,5	106,5	113,0	109,1	105,2	-1,8	-1,7%	**-0,2%**
Ποσοστό συμμετοχής (% πληθυσμού εργάσιμης ηλικίας)	60,5	62,2	62,3	62,9	64,9	63,1	66,2	66,3	64,5			
Σύνολο απασχολουμένων	100,0	102,4	98,7	97,5	97,5	99,7	104,7	97,7	95,0	-5,0	-5,0%	**-0,6%**
Μεταβολή απασχόλησης στην επιχείρηση (%)		2,5	-3,6	-1,3	0,0	2,3	5,0	-6,7	-2,8			
Ποσοστό απασχόλησης (% πληθυσμού εργασιακής ηλικίας)	56,5	59,7	59,0	59,5	61,8	59,1	61,3	59,3	58,2			
Μισθωτοί	54,4	54,5	54,9	53,5	53,2	55,6	61,5	56,3	55,7	1,2	2,3%	**0,3%**
Μισθωτοί (% συνόλου απασχολουμένων)	54,4	53,2	55,6	54,9	54,5	55,8	58,7	57,6	58,6			
Αυτοαπασχολούμενοι	26,9	27,5	25,5	26,5	25,8	23,9	23,9	23,3	21,8	-5,0	-18,5%	**-2,5%**
Αυτοαπασχολούμενοι (% συνόλου των απασχολουμένων)	26,9	26,6	25,9	27,2	26,0	24,0	22,8	23,8	23,1			
Απασχολούμενοι στην γεωργία	8,8	8,1	7,4	7,8	7,9	8,0	7,0	8,0	6,9	-2,5	-28,6%	**-4,1%**
Απασχολούμενοι στην γεωργία (%)	8,6	8,9	7,5	8,0	8,1	8,0	6,8	8,5	6,7			
Απασχολούμενοι στη βιομηχανία	7,0	7,2	6,9	6,9	6,8	6,8	6,6	8,2	7,7	0,7	10,6%	**1,3%**
Απασχολούμενοι στη βιομηχανία (%)	7,0	7,0	6,9	7,0	7,0	6,8	6,2	8,4	8,1			
Απασχολούμενοι στις υπηρεσίες	67,9	69,4	69,1	67,1	66,1	66,0	73,2	67,2	67,5	-0,4	-0,5%	**-0,1%**
Απασχολούμενοι στις υπηρεσίες (%)	67,9	67,7	70,0	68,9	68,9	68,5	69,9	68,8	71,1			
Σύνολο ανεργων	7,1	4,2	5,5	5,6	5,0	6,8	6,3	11,4	10,2	3,2	44,5%	**4,7%**
Ποσοστό ανεργίας (%)	6,6	3,9	5,3	5,4	4,9	6,4	5,9	10,5	9,7			
Άνεργοι κάτω των 14 ½ ετών	3,1	2,0	2,5	2,5	2,4	2,3	2,8	3,5	2,8	-0,3	-8,7%	**-1,1%**
Ποσοστό ανεργίας κάτω των 14-24 ετών (%)	16,0	11,5	15,8	17,0	16,6	14,0	15,7	21,4	21,0			
Άνεργοι Νέοι (Νεοεισερχόμενοι)	3,0	2,0	2,7	2,9	2,5	1,7	3,4	2,5	2,1	-1,0	-31,9%	**-4,7%**
Άνεργοι Νεοι (% του συνόλου)	42,9	47,8	48,6	52,4	50,0	25,0	40,5	21,5	20,2			
Νεοεισερχόμενοι άνεργοι	1,7	1,5	1,9	1,9	2,1	1,2	2,6	2,3	1,2	-0,5	-29,6%	**-4,3%**
Νεοεισερχόμενοι άνεργοι (% του συνόλου)	24,0	36,6	34,3	33,3	42,3	17,6	31,6	20,6	11,7			

Άνδρες	1993	1994	1995	1996	1997	1998	1999	2000	2001	Μεταβολή 93-01	% Μεταβολή 93-01	Μέση ετήσια 93-01
Πληθυσμός Εργάσιμης Ηλικίας (15-64 ετών)	88,5	84,9	82,9	81,3	77,7	82,9	85,4	81,7	79,2	-10,3	-11,7%	**-1,5%**
Εργατικό δυναμικό	72,9	71,3	68,9	67,9	66,4	69,9	70,7	67,6	65,0	-7,9	-10,9%	**-1,4%**
Ποσοστό συμμετοχής (% πληθυσμού εργάσιμης ηλικίας)	82,4	84,0	83,0	82,5	85,5	84,3	82,7	82,8	82,1			
Σύνολο απασχολουμένων	68,7	69,3	66,5	65,8	64,4	66,8	67,3	62,9	60,7	-8,0	-11,7%	**-1,5%**
Μεταβολή απασχόλησης στην επιχείρηση (%)		1,0	-4,1	-1,1	-2,1	3,2	1,1	-6,5	-3,6			
Ποσοστό απασχόλησης (% πληθυσμού εργασιακής ηλικίας)	77,6	81,6	80,2	80,9	82,9	80,3	78,8	77,0	77,6			
Μισθωτοί	37,2	36,6	36,2	36,4	34,8	36,1	36,9	34,9	33,4	-3,7	-10,1%	**-1,3%**
Μισθωτοί (% συνόλου απασχολουμένων)	54,1	52,8	54,4	55,4	54,0	54,3	54,9	55,4	55,1			
Αυτοαπασχολούμενοι	20,0	20,6	18,6	20,0	19,7	17,5	15,8	15,7	15,4	-4,6	-23,1%	**-3,2%**
Αυτοαπασχολούμενοι (% συνόλου των απασχολουμένων)	29,1	30,0	29,4	30,4	30,6	26,3	23,6	24,9	25,3			
Απασχολούμενοι στην γεωργία	5,9	5,0	4,8	4,9	5,1	4,2	5,7	5,2	4,0	-1,9	-31,7%	**-4,6%**
Απασχολούμενοι στην γεωργία (%)	8,6	8,6	7,2	7,5	7,9	6,3	8,4	8,3	6,6			
Απασχολούμενοι στη βιομηχανία	5,5	5,6	5,3	5,7	5,8	5,9	6,5	5,9	6,5	1,0	18,1%	**2,1%**
Απασχολούμενοι στη βιομηχανία (%)	8,1	8,0	8,0	8,7	9,0	8,9	9,6	9,3	10,8			
Απασχολούμενοι στις υπηρεσίες	41,4	41,5	41,2	39,8	39,2	40,1	42,7	38,2	38,7	-4,7	-11,4%	**-1,5%**
Απασχολούμενοι στις υπηρεσίες (%)	60,3	59,8	61,9	60,5	60,9	60,2	63,5	60,7	63,5			
Σύνολο ανεργων	4,3	2,0	2,3	2,2	2,0	3,3	3,4	4,7	4,4	0,1	2,3%	**0,3%**
Ποσοστό ανεργίας (%)	5,6	2,8	3,4	3,2	3,0	4,7	4,7	6,9	6,7			
Άνεργοι κάτω των 14 ½ ετών	1,2	0,7	0,8	0,7	0,8	1,1	1,3	1,0	1,1	-0,2	-12,6%	**-1,7%**
Ποσοστό ανεργίας κάτω των 14-24 ετών (%)	10,8	7,4	8,7	8,3	10,0	10,1	11,8	17,0	15,9			
Άνεργοι Νέοι (Νεοεισερχόμενοι)	1,2	0,7	0,9	0,6	0,8	0,7	1,2	0,5	0,3	-0,8	-71,7%	**-14,6%**
Άνεργοι Νεοι (% του συνόλου)	27,1	34,1	36,5	27,9	41,3	21,2	34,1	11,4	7,5			
Νεοεισερχόμενοι άνεργοι	0,8	0,5	0,8	0,6	0,6	0,5	0,8	0,9	0,7	-0,1	-17,3%	**-2,4%**
Νεοεισερχόμενοι άνεργοι (% του συνόλου)	18,6	23,1	33,8	27,9	28,6	15,2	25,0	18,2	15,0			

Γυναίκες	1993	1994	1995	1996	1997	1998	1999	2000	2001	Μεταβολή 93-01	% Μεταβολή 93-01	Μέση ετήσια 93-01
Πληθυσμός Εργάσιμης Ηλικίας (15-64 ετών)	88,5	86,5	84,5	82,5	80,2	83,6	85,2	83,0	84,8	-3,7	-4,2%	**-0,5%**
Εργατικό δυναμικό	34,1	35,3	35,4	35,2	36,1	36,7	42,3	41,5	40,2	6,1	17,8%	**2,1%**
Ποσοστό συμμετοχής (% πληθυσμού εργάσιμης ηλικίας)	38,5	40,8	41,9	42,6	45,0	42,9	49,6	50,0	47,4			
Σύνολο απασχολουμένων	31,3	33,1	32,2	31,7	33,1	33,1	37,4	34,8	34,3	3,0	9,7%	**1,2%**
Μεταβολή απασχόλησης στην επιχείρηση (%)		5,8	-2,7	-1,5	4,4	0,1	12,8	-6,9	-1,4			
Ποσοστό απασχόλησης (% πληθυσμού εργασιακής ηλικίας)	35,3	38,2	38,1	38,4	41,3	38,7	43,9	41,9	40,4			
Μισθωτοί	17,2	17,9	18,7	17,1	18,4	19,5	22,5	21,4	22,2	5,0	28,9%	**3,2%**
Μισθωτοί (% συνόλου απασχολουμένων)	55,1	54,1	58,0	53,9	55,6	58,7	60,2	61,7	64,8			
Αυτοαπασχολούμενοι	6,9	8,5	6,9	6,5	5,6	6,4	8,0	7,6	6,5	-0,4	-5,3%	**-0,7%**
Αυτοαπασχολούμενοι (% συνόλου των απασχολουμένων)	22,1	19,6	18,5	20,5	17,0	19,4	21,3	21,8	19,0			
Απασχολούμενοι στην γεωργία	2,9	3,2	2,6	2,9	2,8	3,7	4,8	3,1	2,3	-0,7	-22,4%	**-3,1%**
Απασχολούμενοι στην γεωργία (%)	9,4	8,6	8,0	9,2	8,6	11,2	12,3	8,9	6,7			
Απασχολούμενοι στη βιομηχανία	1,5	1,7	1,5	1,2	1,1	0,9	2,1	2,3	1,2	-0,3	-17,9%	**-2,4%**
Απασχολούμενοι στη βιομηχανία (%)	4,7	5,0	4,8	3,7	3,2	2,7	5,6	6,7	3,5			
Απασχολούμενοι στις υπηρεσίες	26,4	27,9	27,9	27,3	26,9	26,0	30,5	29,0	30,8	4,4	16,5%	**1,9%**
Απασχολούμενοι στις υπηρεσίες (%)	84,6	84,4	86,6	86,2	87,3	84,5	81,5	83,4	89,8			
Σύνολο ανεργων	2,8	2,2	2,2	3,1	3,0	3,5	4,9	6,7	5,9	3,1	108,0%	**9,6%**
Ποσοστό ανεργίας (%)	8,3	6,2	6,0	8,8	8,2	9,5	11,6	16,2	14,6			
Άνεργοι κάτω των 14 ½ ετών	1,9	1,2	1,7	1,7	1,5	1,1	1,5	1,9	1,7	-0,1	-6,1%	**-0,8%**
Ποσοστό ανεργίας κάτω των 14-24 ετών (%)	20,9	17,2	26,0		25,7	20,0	21,4	27,3	27,1			
Άνεργοι Νέοι (Νεοεισερχόμενοι)	1,9	1,3	1,8	1,6	1,7	0,9	2,2	1,9	1,7	-0,1	-7,6%	**-1,0%**
Άνεργοι Νεοι (% του συνόλου)	66,7	60,0	57,1	45,0	56,9	25,7	44,7	28,6	29,6			
Νεοεισερχόμενοι άνεργοι	0,9	1,1	1,1	1,3	1,5	0,7	1,8	1,5	0,5	-0,4	-40,2%	**-5,2%**
Νεοεισερχόμενοι άνεργοι (% του συνόλου)	32,3	48,6	31,6	36,7	51,6	20,0	36,2	22,2	9,3			

Πηγή: ΕΣΥΕ, ΕΕΔ 1993-2001 (β΄ τριμήνου)
Επεξεργασία: ΙΝΕ/ΓΣΕΕ-ΑΔΕΔΥ (Γ. Κρητικίδης)

Βασικοί δείκτες απασχόλησης στην περιφέρεια Κρήτης

και τα δύο φύλα	1993	1994	1995	1996	1997	1998	1999	2000	2001	Μεταβολή 93-01	% Μεταβολή 93-01	Μέση ετήσια 93-01
Πληθυσμός Εργάσιμης Ηλικίας (15-64 ετών)	314,8	314,0	311,0	308,3	312,5	354,3	332,5	311,5	334 8	19,0	6,3%	**0,8%**
Εργατικό δυναμικό	220,9	223,8	221,6	231,3	229,8	262,8	246,6	233,9	244 1	23,3	9,1%	**1,1%**
Ποσοστό συμμετοχής (% πληθυσμού εργάσιμης ηλικίας)	71,1	71,3	71,3	75,0	73,5	74,1	74,8	75,1	72,9			
Σύνολο απασχολουμένων	214,5	214,1	210,9	222,3	219,1	243,8	230,8	218,9	230 1	15,6	7,3%	**0,9%**
Ετήσια μεταβολή στην απασχόληση (%)		-0,2	-1,5	5,4	-1,5	11,3	-5,4	-5,3	5 4			
Ποσοστό απασχόλησης (% πληθυσμού εργασιακής ηλικίας)	68,1	68,2	67,8	72,1	70,1	68,8	69,3	70,1	68,7			
Άνεργοι	85,3	87,1	84,6	86,8	88,0	109,5	100,9	97,6	103 9	18,6	21,9%	**2,5%**
Άνεργοι (% συνόλου των απασχολουμένων)	39,8	40,7	40,1	38,1	40,2	44,9	43,8	44,7	45,2			
Αποπροσανατολισμένοι	71,8	72,8	72,1	77,0	76,0	77,7	75,1	71,9	73 8	1,8	2,5%	**0,3%**
Αυτοαπασχολούμενοι (% συνόλου των απασχολουμένων)	33,5	34,0	34,2	34,6	34,7	31,9	31,7	32,6	32,0			
Απασχολούνται στην γεωργία	76,1	73,6	73,2	84,2	82,2	79,6	76,1	68,3	73 4	-2,8	-3,6%	**-0,4%**
Απασχολούνται στην γεωργία (%)	36,1	34,4	34,7	37,9	37,5	32,7	33,0	31,3	32,8			
Απασχολούνται στη βιομηχανία	16,0	15,2	14,3	13,1	13,8	15,7	13,4	14,0	13 5	-0,4	-2,6%	**-0,3%**
Απασχολούνται στη βιομηχανία (%)	7,4	7,1	6,8	5,9	6,2	6,4	6,7	6,4	6,8			
Απασχολούνται στις υπηρεσίες	104,5	100,4	106,9	109,5	109,0	131,2	123,1	120,1	121 3	16,7	16,0%	**1,9%**
Απασχολούνται στις υπηρεσίες (%)	48,7	46,8	50,7	45,3	49,8	53,8	53,4	55,0	52,7			
Σύνολο ανεργων	9,3	9,7	10,7	8,9	10,5	18,9	18,0	15,7	14 0	4,7	50,1%	**5,2%**
Ποσοστό ανεργίας (%)	4,2	4,3	4,8	3,9	4,6	7,2	7,3	6,7	5,8			
Άνεργοι νέοι 14 ½ ετών	5,1	3,9	4,7	4,2	5,2	7,2	6,7	6,3	5 4	0,3	5,0%	**0,6%**
Ποσοστό ανεργίας νέων 11-24 ετών (%)	16,4	14,4	17,6	15,6	20,7	22,0	19,9	21,7	20,9			
Άνεργοι Νέοι (Νεοεισερχόμενοι)	5,7	4,3	5,0	5,7	7,5	11,0	7,9	7,2	6 3	0,6	11,3%	**1,3%**
Άνεργοι Νεοι (% συνόλου)	60,9	44,2	55,6	64,2	71,1	58,2	44,0	46,3	45,0			
Μακροχρόνιοι άνεργοι	4,9	4,9	6,3	3,9	5,2	9,2	9,2	7,6	5 4	0,5	10,0%	**1,2%**
Μακροχρόνια ανεργία (% του συνόλου)	52,2	50,9	59,0	43,9	49,7	48,7	50,9	48,3	38,2			

Άνδρες	1993	1994	1995	1996	1997	1998	1999	2000	2001	Μεταβολή 93-01	% Μεταβολή 93-01	Μέση ετήσια 93-01
Πληθυσμός Εργάσιμης Ηλικίας (15-64 ετών)	154,0	153,3	151,2	149,8	152,2	175,2	166,0	152,5	165 0	11,0	7,2%	**0,9%**
Εργατικό δυναμικό	133,5	133,6	131,8	135,4	133,8	150,6	141,6	134,6	140 0	6,4	4,8%	**0,6%**
Ποσοστό συμμετοχής (% πληθυσμού εργάσιμης ηλικίας)	86,7	87,2	87,2	90,6	88,0	85,9	85,3	88,2	84,8			
Σύνολο απασχολουμένων	129,8	130,3	128,6	133,1	130,9	145,7	135,9	129,9	135 7	5,9	4,6%	**0,6%**
Ετήσια μεταβολή στην απασχόληση (%)		0,4	-1,3	3,5	-2,1	11,8	-6,7	-4,8	4 5			
Ποσοστό απασχόλησης (% πληθυσμού εργασιακής ηλικίας)	84,3	85,0	85,0	89,0	85,6	83,2	81,9	84,8	82,2			
Άνεργοι	53,7	54,6	51,5	52,0	52,3	63,8	57,8	57,0	58 5	4,8	9,0%	**1,1%**
Άνεργοι (% συνόλου των απασχολουμένων)	41,3	41,9	40,1	39,0	40,1	43,8	42,6	44,1	43,1			
Αποπροσανατολισμένοι	53,5	53,6	54,4	58,8	56,8	56,5	52,5	50,4	52 0	-1,5	-2,9%	**-0,4%**
Αυτοαπασχολούμενοι (% συνόλου των απασχολουμένων)	41,3	41,2	42,3	44,2	43,6	38,8	38,6	38,9	38,3			
Απασχολούνται στην γεωργία	41,4	39,0	39,6	45,5	44,6	43,7	40,2	35,0	41 0	-0,4	-0,9%	**-0,1%**
Απασχολούνται στην γεωργία (%)	31,9	30,0	30,8	34,2	34,2	30,0	29,6	27,8	30,2			
Απασχολούνται στη βιομηχανία	12,6	12,4	11,4	10,4	10,8	12,3	12,8	10,2	12 3	-0,3	-2,6%	**-0,3%**
Απασχολούνται στη βιομηχανία (%)	9,7	9,5	8,9	7,8	8,3	8,4	9,4	7,9	9,1			
Απασχολούνται στις υπηρεσίες	80,2	82,4	81,6	82,3	81,1	72,7	67,9	67,9	64 0	4,6	7,6%	**0,9%**
Απασχολούνται στις υπηρεσίες (%)	46,4	47,9	47,9	46,8	46,9	45,9	50,0	52,5	47,8			
Σύνολο ανεργων	3,8	3,3	3,2	2,3	3,5	4,9	5,8	5,3	4 2	0,5	13,7%	**1,6%**
Ποσοστό ανεργίας (%)	2,8	2,5	2,4	1,7	2,6	3,3	4,1	3,9	3,1			
Άνεργοι νέοι 14 ½ ετών	1,8	1,1	1,4	1,0	1,8	1,3	2,3	2,5	1 8	-0,0	-1,0%	**-1,4%**
Ποσοστό ανεργίας νέων 11-24 ετών (%)	3,6	6,9	8,4	6,5	11,6	7,1	12,4	14,7	11,1			
Άνεργοι Νέοι (Νεοεισερχόμενοι)	2,0	1,3	1,7	1,3	2,3	2,1	2,1	2,4	2 0	0,1	3,3%	**0,4%**
Άνεργοι Νεοι (% συνόλου)	52,3	37,5	51,7	55,3	63,8	42,9	35,7	46,0	47,5			
Μακροχρόνιοι άνεργοι	1,9	1,3	1,5	0,8	1,2	1,9	2,3	2,4	1 7	-0,1	-7,5%	**-1,0%**
Μακροχρόνια ανεργία (% του συνόλου)	49,2	37,5	47,2	34,2	32,8	38,8	39,3	46,0	40,0			

Γυναίκες	1993	1994	1995	1996	1997	1998	1999	2000	2001	Μεταβολή 93-01	% Μεταβολή 93-01	Μέση ετήσια 93-01
Πληθυσμός Εργάσιμης Ηλικίας (15-64 ετών)	160,8	160,7	159,8	158,7	160,4	179,0	166,6	159,0	169 7	8,9	5,6%	**0,7%**
Εργατικό δυναμικό	90,3	90,2	89,9	95,8	96,0	112,0	107,0	99,4	104 2	13,8	15,3%	**1,8%**
Ποσοστό συμμετοχής (% πληθυσμού εργάσιμης ηλικίας)	56,2	56,1	56,2	60,4	59,7	62,6	64,2	62,5	61,4			
Σύνολο απασχολουμένων	84,8	83,8	82,3	89,2	88,2	98,1	94,7	89,0	94 4	9,7	11,4%	**1,4%**
Ετήσια μεταβολή στην απασχόληση (%)		-1,1	-1,8	8,3	-0,5	10,5	-3,4	-6,1	6 1			
Ποσοστό απασχόλησης (% πληθυσμού εργασιακής ηλικίας)	52,7	52,1	51,5	56,2	55,3	54,8	56,9	56,9	55,6			
Άνεργοι	31,6	32,6	33,1	34,8	35,8	45,7	43,1	40,5	45 5	13,8	43,8%	**4,6%**
Άνεργοι (% συνόλου των απασχολουμένων)	37,3	38,8	40,2	38,1	40,3	46,6	45,5	45,6	48,1			
Αποπροσανατολισμένοι	18,2	19,2	17,7	18,2	19,2	21,2	20,8	20,9	21 8	3,6	18,4%	**2,1%**
Αυτοαπασχολούμενοι (% συνόλου των απασχολουμένων)	21,5	22,9	21,5	20,4	21,7	21,6	21,8	23,5	22,8			
Απασχολούνται στην γεωργία	36,8	34,5	33,5	38,8	37,7	35,9	35,0	32,4	34 4	-2,4	-6,5%	**-0,8%**
Απασχολούνται στην γεωργία (%)	43,4	41,2	40,7	43,3	42,4	36,6	37,9	36,4	36,4			
Απασχολούνται στη βιομηχανία	3,3	2,8	2,9	2,7	2,7	3,4	2,6	3,8	3 2	-0,1	-2,7%	**-0,3%**
Απασχολούνται στη βιομηχανία (%)	3,9	3,3	3,5	3,0	3,1	3,5	2,7	4,2	3,4			
Απασχολούνται στις υπηρεσίες	44,3	46,0	45,3	47,3	47,9	58,6	53,1	52,2	55 5	12,2	27,4%	**3,1%**
Απασχολούνται στις υπηρεσίες (%)	52,3	54,9	55,0	53,0	53,9	59,8	58,2	58,7	59,8			
Σύνολο ανεργων	5,6	6,1	7,5	6,6	7,0	14,0	12,3	10,4	9 8	4,2	75,2%	**7,3%**
Ποσοστό ανεργίας (%)	6,2	7,1	8,4	6,9	7,3	12,5	11,5	10,5	9,4			
Άνεργοι νέοι 14 ½ ετών	3,3	2,8	3,3	3,2	3,3	6,1	4,4	3,8	3 8	0,4	13,5%	**1,6%**
Ποσοστό ανεργίας νέων 11-24 ετών (%)	26,3	25,7	32,7	25,4	35,2	35,9	28,9		33,9			
Άνεργοι Νέοι (Νεοεισερχόμενοι)	3,7	3,0	4,2	4,5	5,2	8,9	5,9	4,8	4 3	0,6	15,5%	**1,8%**
Άνεργοι Νεοι (% συνόλου)	66,7	47,7	56,0	67,3	71,8	63,6	47,9	46,3	44,0			
Μακροχρόνιοι άνεργοι	3,0	3,7	4,8	3,1	4,1	7,2	6,9	5,1	3 8	0,8	20,8%	**2,4%**
Μακροχρόνια ανεργία (% του συνόλου)	57,2	57,9	64,0	47,3	58,3	51,4	56,3	49,5	37,4			

Πηγή: ΕΣΥΕ, ΕΕΔ 1993-2001 (β΄ τριμήνου)
Επεξεργασία: ΙΝΕ/ΓΣΕΕ-ΑΔΕΔΥ (Γ. Κρητικίδης)



Δραστηριότητες ΙΝΕ/ΓΣΕΕ-ΑΔΕΔΥ

➤ **7 Ιουνίου 2002.** Συμμετοχή του ΙΝΕ (Σ. Ρομπόλης κ. Δημουλάς) στο Θ' συνέδριο μελετών οικονομικής πολιτικής του Οικονομικού Πανεπιστήμιου Αθηνών για τη "Νέα Οικονομία" με θέμα εισήγησης "Παγκοσμιοποίηση, Νέα Οικονομία, και Αγορά Εργασίας".

➤ **18 Ιουνίου 2002.** Συμμετοχή του ΙΝΕ (Κ. Δημουλάς) στις εργασίες της επιτροπής παρακολούθησης του Επιχειρησιακού Προγράμματος Εκπαίδευσης και Αρχικής Επαγγελματικής Κατάρτισης (ΕΠΕΑΕΚ) που πραγματοποιήθηκε στο Βόλο.

➤ **18 Ιουνίου 2002.** Συμμετοχή του ΙΝΕ (Δ. Κατσορίδας) σε ημερίδα που διοργάνωσαν στην Αθήνα, οι Οργανώσεις της ελληνικής κοινωνίας των πολιτών για συμμετοχή στο διάλογο για το μέλλον της Ευρώπης, στο πλαίσιο της "Συνέλευσης Ευρώπης", με θέμα εισήγησης "Προκλήσεις και μεταρρυθμίσεις σε μια ανανεωμένη Ένωση".

➤ **21 Ιουνίου 2002.** Συμμετοχή του ΙΝΕ (Ε. Σουμέλη) σε συνέδριο της Οικονομικής Σχολής του Λονδίνου (LSE) που πραγματοποιήθηκε στο Λονδίνο με θέμα "Συμφιλίωση Οικογένειας και Εεργασίας".

➤ **26 Ιουνίου 2002.** Συμμετοχή του ΙΝΕ (Χ. Πολυζωγόπουλος) σε ημερίδα του Κλαδικού Ινστιτούτου Εργασίας Πετρελαίου & Χημικής Βιομηχανίας και των Σωματείων του Ομίλου των Ελληνικών Πετρελαίων με θέμα Ελληνικά Πετρέλαια και Ιδιωτικοποίηση.

➤ **9 Ιουλίου 2002.** Συμμετοχή του ΙΝΕ (Γ. Ρωμανιάς) σε ημερίδα του Εργατικού Κέντρου Αθήνας (ΕΚΑ) με θέμα "Θεσμικό πλαίσιο της υγιεινής και ασφάλειας της εργασίας και ασφαλιστική κάλυψη επαγγελματικού κινδύνου.

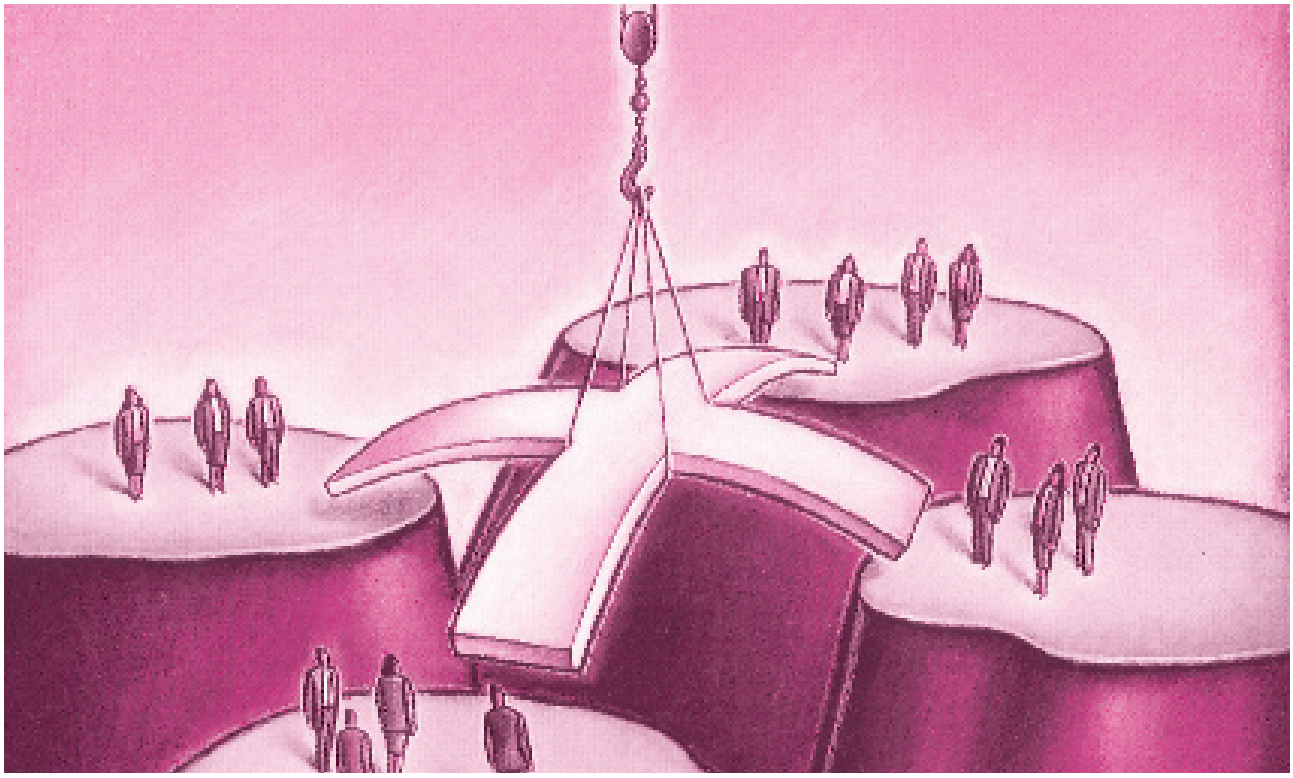

Δραστηριότητες ΚΕΚ-ΙΝΕ/ΓΣΕΕ-ΑΔΕΔΥ

Στο πλαίσιο υλοποίησης της Κοινοτικής Πρωτοβουλίας Equal, Μέτρο 1.1, το ΚΕΚ ΙΝΕ /ΓΣΕΕ συμμετέχει ως Συντονιστής Φορέας στο πρόγραμμα με τίτλο: "Ανάπτυξη Συστήματος Ποιότητας των Υπηρεσιών Συμβουλευτικής Στήριξης και Απασχόλησης".

Στην Αναπτυξιακή Σύμπραξη "Ε - QUALITY" του Έργου συμμετέχουν ο ΟΑΕΔ, το ΚΕΘΙ, η ΕΕΤΑΑ, το ΚΕΚ ΙΝΕ ΓΣΕΕ, ο ΔΕΟΒ (Δημοτικός Εκπαιδευτικός Οργανισμός Βόλου), το Ελληνικό Συμβούλιο για τους πρόσφυγες, το Δίκτυο ΡΟΜ, το Κέντρο Γυναικείων Μελετών και Ερευνών, το ΚΕΚ ΓΣΕΒΕΕ, το ΕΚΕΠΙΣ, ο ΟΕΕΚ, η ΑΔΕΠ (Αναπτυξιακή Επιχείρηση Πάτρας) και ο Συμβουλευτικός Σταθμός του Δήμου Συκεών. Το πρόγραμμα επιδιώκει να συμβάλλει στη διαμόρφωση ενός πλαισίου ποιοτικών προδιαγραφών, καθώς και στην ανάπτυξη ενός Συστήματος Ποιότητας με βασικά πεδία εφαρμογής τις δομές συμβουλευτικής στήριξης και απασχόλησης, τις υπηρεσίες και το ανθρώπινο δυναμικό τους.

Στο πλαίσιο του προγράμματος πραγματοποιήθηκαν:

Α) Στις 8 & 9 Μαρτίου 2002. Συνάντηση στην Αθήνα, στην οποία συμμετείχαν οι διακρατικοί εταίροι του προγράμματος: ο Αυστριακός Οργανισμός SOB – Verband (Συνομοσπονδία Επιχειρήσεων Κοινωνικής Οικονομίας) και ο Γερμανικός Οργανισμός STIFT Management (Δημόσια Υπηρεσία).

Στόχος της διακρατικής συνεργασίας είναι η άμβλυνση ανισοτήτων κατά την ένταξη των ευπαθών κοινωνικά ομάδων στην αγορά εργασίας μέσω της διεξαγωγής ερευνών και της ανάπτυξης στοχευόμενων ολοκληρωμένων δράσεων/ παρεμβάσεων σε τρία συμπληρωματικά πεδία (ομάδες στόχος, αγορά εργασίας, υποστηρικτικοί μηχανισμοί – δομές υπηρεσίες και ανθρώπινο δυναμικό).

Κατά τη διάρκεια της συνάντησης προσδιορίστηκαν οι ειδικοί στόχοι και πραγματοποιήθηκε ο σχεδιασμός των διακρατικών δράσεων συνεκτιμώντας παραμέτρους όπως ο χρόνος και το κόστος.

Η συνάντηση οργανώθηκε με την ευθύνη του ΚΕΚ ΙΝΕ/ΓΣΕΕ (Νατάσσα Μπέτζιου, Βιβή Σιδηρά, Θάλεια Γράβα,). Επισημαίνεται η συμβολή των εταίρων φορέων της; Α.Σ. στην αποτελεσματικότητα των εργασιών όπως του ΟΑΕΔ και του ΟΕΕΚ.

Β) Στις 20 & 24 Μαρτίου 2002. Συνάντηση των διακρατικών εταίρων (ΚΕΚ ΙΝΕ ΓΣΕΕ, STIFT, SOEB) στην Γερμανία (Erfurt).

Στη συνάντηση προσδιορίστηκαν τα προσδοκώμενα αποτελέσματα/προϊόντα συναρτήσει του χρονοδιαγράμματος, του κόστους και των διακρατικών δράσεων. Επίσης, αποσαφηνίστηκαν παράμετροι που επηρεάζουν την επίτευξη των στόχων, πραγματοποιήθηκε ανταλλαγή απόψεων και εμπειριών, προσδιορίστηκε ο Συντονιστής της διακρατικής συνεργασίας (STIFT) και συντάχθηκε η Διακρατική Σύμβαση (η οποία έχει επικυρωθεί από τις Διαχειριστικές αρχές της Ελλάδας και της Γερμανίας).

Στη συνάντηση συμμετείχαν από το ΚΕΚ ΙΝΕ / ΓΣΕΕ η κ. Νατάσσα Μπέτζιου και η κ. Πένυ Γεωργιάδου.



ΙΝΕ/ΓΣΕΕ - ΑΔΕΔΥ
Ιουλιανού 24, Τ.Κ. 104 34