ΕΝΗΜΕΡΩΣΗ
ΜΗΝΙΑΙΑ ΕΚΔΟΣΗ ΤΟΥ ΙΝΕ/ΓΣΕΕ-ΑΔΕΔΥ Τεύχος 96, Ιούνιος 2003

ΙΝΣΤΙΤΟΥΤΟ ΕΡΓΑΣΙΑΣ ΓΣΕΕ - Α.Δ.Ε.Δ.Υ.

ΑΝΑΠΤΥΞΗ, ΑΠΑΣΧΟΛΗΣΗ, ΕΡΓΑΣΙΑΚΕΣ ΣΧΕΣΕΙΣ

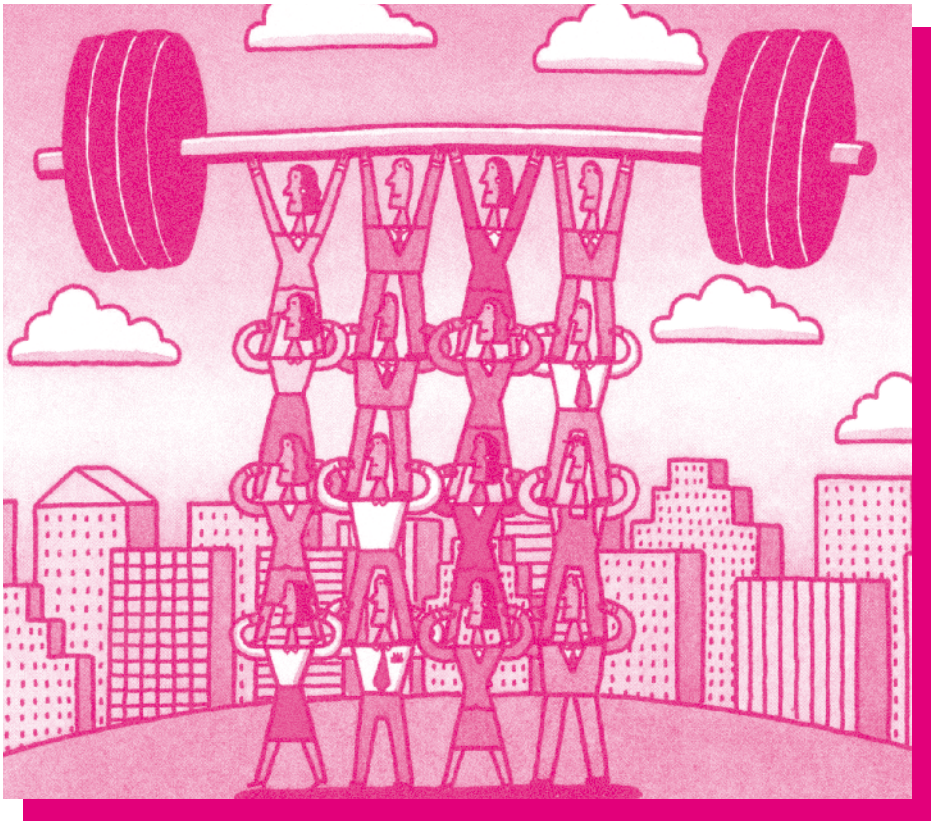

◆ Ο δεκάλογος της ΓΣΕΕ για την ανάπτυξη, την απασχόληση και τις εργασιακές σχέσεις
◆ Ευρετήριο περιεχομένων Ενημέρωσης ◆ Δραστηριότητες ΙΝΕ/ΓΣΕΕ-ΑΔΕΔΥ

ΕΝΗΜΕΡΩΣΗ

ΙΝΣΤΙΤΟΥΤΟ ΕΡΓΑΣΙΑΣ ΓΣΕΕ - Α.Δ.Ε.Δ.Υ.

Τεύχος 96, Ιούνιος 2003

ΣΗΜΕΙΩΜΑ ΣΥΝΤΑΞΗΣ

Οι πρόσφατες εξελίξεις στην επιχειρηματική δραστηριότητα με τις πτωχεύσεις επιχειρήσεων, τις εξαγορές - συγχωνεύσεις αλλά και τη μεταφορά της παραγωγικής δραστηριότητας σε χώρες με χαμηλότερο εργατικό κόστος, δημιουργούν νέα δεδομένα στην αγορά εργασίας και αποκαλύπτουν επιδιώξεις σε βάρος των εργαζόμενων τάξεων. Οι δηλώσεις της ηγεσίας του ΣΕΒ για τα ζητήματα της αγοράς εργασίας, την αύξηση της ανεργίας και την επιχειρηματική δραστηριότητα, ουσιαστικά πυροδοτούν ένα δυσμενές κλίμα μεταξύ εργοδοτών και συνδικάτων. Η ΓΣΕΕ, αισθανόμενη τη κρισιμότητα της κατάστασης, αλλά και την ευθύνη της απέναντι στους εργαζόμενους και τη κοινωνία, ξεκαθαρίζει τη θέση της για τα ζητήματα που ανέδειξε το τελευταίο διάστημα η οικονομική και κοινωνική συγκυρία. Η ΕΝΗΜΕΡΩΣΗ σε αυτό το τεύχος, δημοσιεύει άρθρο με το δεκάλογο της ΓΣΕΕ για την ανάπτυξη την απασχόληση και τις εργασιακές σχέσεις. Επιπλέον, παρουσιάζει το ανανεωμένο ευρετήριο περιεχομένων της ΕΝΗΜΕΡΩΣΗΣ, προς διευκόλυνση της αναζήτησης της αρθρογραφίας του περιοδικού από τους αναγνώστες. Τέλος, παρουσιάζει τις δραστηριότητες του ΙΝΕ-ΓΣΕΕ/ΑΔΕΔΥ το τελευταίο διάστημα.

ΕΝΗΜΕΡΩΣΗ • ΜΗΝΙΑΙΟ ΠΕΡΙΟΔΙΚΟ ΤΟΥ ΙΝΣΤΙΤΟΥΤΟΥ ΕΡΓΑΣΙΑΣ ΤΗΣ ΓΣΕΕ-ΑΔΕΔΥ

ΕΚΔΟΤΗΣ: Χρήστος Πολυζωγόπουλος • **ΣΥΝΤΑΚΤΙΚΗ ΕΠΙΤΡΟΠΗ:** ΤΟ Δ.Σ. ΤΟΥ ΙΝΕ, *Πρόεδρος:* Χρήστος Πολυζωγόπουλος, *Αναπληρωτής Πρόεδρος:* Α. Αποστολόπουλος, *Αντιπρόεδρος:* Π. Βούτος, Στ. Λαιμός, Γ. Ποντικός, *Γρ. Οικονομικού:* Κ. Πουπάκης, *Διευθύνων Σύμβουλος* Φ. Φατούρος, *Μέλη:* Α. Βλάχος, Π. Γρατσάνης, Στ. Κουτσιούμπελης, Ν. Τσιούνης, Α. Μητρόπουλος, Γ. Ντάσης, Δ. Παρλαβάντζας, Λ. Τέσκος, • **ΓΡΑΦΕΙΑ:** Εμμ. Μπενάκη 71Α, Αθήνα 106 81, Τηλ: 210 3327710, 210 3327726, Fax: 210 3304452 • **ΗΛΕΚΤΡΟΝΙΚΗ ΔΙΕΥΘΥΝΣΗ** www.inegsee.gr. • **ΗΛΕΚΤΡΟΝΙΚΗ ΣΕΛΙΔΟΠΟΙΗΣΗ ΠΑΡΑΓΩΓΗ:** ΚΑΜΠΥΛΗ, Αντιγόνης 60, Τηλ: 210 5156820, Fax: 210 5156811

Ο ΔΕΚΑΛΟΓΟΣ ΤΗΣ ΓΣΕΕ ΓΙΑ ΤΗΝ ΑΝΑΠΤΥΞΗ ΤΗΝ ΑΠΑΣΧΟΛΗΣΗ ΚΑΙ ΤΙΣ ΕΡΓΑΣΙΑΚΕΣ ΣΧΕΣΕΙΣ

1. Οι τελευταίες εξελίξεις στην οικονομική και επιχειρηματική δραστηριότητα (Palco, F.Morris) και οι δηλώσεις του Προέδρου του ΣΕΒ κ.Ο.Κυριακόπουλου - ενόψει της Γ.Σ. του Συνδέσμου - σηματοδοτούν θέματα που αφορούν στη στρατηγική των εργοδοτών και αποκαλύπτουν επιδιώξεις ομολογημένες ή ανομολόγητες σε βάρος των δυνάμεων της εργασίας.

2. Η Γ.Σ.Ε.Ε. δεν ετεροκαθορίζεται αλλά έχει τη δική της αυτόνομη στρατηγική για την απασχόληση, τις εργασιακές σχέσεις, την κοινωνική ασφάλιση και την αμοιβή της εργασίας, δηλ. για όλο το πλέγμα που συνθέτει το τοπίο των σχέσεων παραγωγής και εργασίας στη χώρα μας.

3. Η θέση μας δεν είναι ούτε απο-ιδεολογικοποιημένη, ούτε ουδέτερη. Καθορίζεται από το καθήκον και τη σταθερή προσήλωσή μας να υπερασπίσουμε τα αυτόνομα συμφέροντα των δυνάμεων της εργασίας, τα οποία προφανώς βρίσκονται στο στόχαστρο των εργοδοτικών επιδιώξεων.

4. Ξεκινάμε από το ζήτημα της εξέλιξης της ανεργίας για το οποίο προκλήθηκε μείζον θέμα από τη βεβιασμένη υπερεκτίμηση της ανόδου της στο 18% μετά το 2004.

   Καμιά μελέτη επιστημονική, ούτε εκτίμηση εθνικού ή διεθνούς οργανισμού δεν συνηγορεί σ΄ αυτή την εκτίμηση. Μόνο καταστροφικές διεθνείς και ευρωπαϊκές εξελίξεις - για τις οποίες δεν υπάρχουν τέτοιες ενδείξεις - θα μπορούσαν να φέρουν τέτοια αποτελέσματα, τα οποία δεν θ΄ αφορούσαν - σε μια τέτοια υποθετική περίπτωση - μόνο τη χώρα μας.

   Βεβαίως και το σημερινό ποσοστό ανεργίας είναι υψηλό για τη χώρα μας. Πέραν των παθητικών και ενεργητικών πολιτικών απασχόλησης, επαναφέρουμε το ζήτημα - της έστω και σταδιακής εφαρμογής - της 35ωρης εβδομαδιαίας απασχόλησης, ως σοβαρού μέτρου καταπολέμησης της ανεργίας. Οι εργοδοτικοί φορείς οφείλουν να απαντήσουν με σαφήνεια και υπευθυνότητα σε αυτή τη θέση. Σε κάθε περίπτωση που επιχειρούν, μέσω της κοινωνικής ευαισθησίας για την ανεργία, να αναδεικνύουν άλλες αξιώσεις τους, θα μας βρίσκουν αντίθετους, επικριτικούς και καταγγελτικούς.

5. Προβάλλεται ο ισχυρισμός ότι πλήττεται η ανταγωνιστικότητα της Οικονομίας και των επιχειρήσεων λόγω του υψηλού κόστους εργασίας ανά μονάδα προϊόντος. Ουδέν ψευδέ-

στερο. Αφενός γιατί η Ελλάδα και οι εργαζόμενοι δεν μπορούν να "γυρίσουν πίσω", δεν μπορούν να εγκαταλείψουν την Ευρωπαϊκή Ευρώπη των εκατομμυρίων πολιτών προς χάρη της Ασιατικής Ευρώπης των εργοδοτών.

Αφετέρου, γιατί η εξέλιξη του κόστους εργασίας ανά μονάδα προϊόντος στη χώρα μας δεν είναι αυτή που ισχυρίζονται οι εργοδότες.

Συγκεκριμένα, σύμφωνα και με το διάγραμμα 1 (Αυξήσεις του πραγματικού μοναδιαίου κόστους εργασίας) η Ελλάδα παρουσιάζει μείωση κατά -1,2% έναντι αύξησης +0,4% στο σύνολο της ζώνης του ευρώ. Ως εκ τούτου, η Ελλάδα καταλαμβάνει μια από τις τελευταίες θέσεις ανάμεσα στις χώρες της Ευρωπαϊκής Ένωσης.

Σημειώστε ότι η αναφορά μας στο πραγματικό μοναδιαίο κόστος εργασίας ενσωματώνει και τις αυξήσεις των τιμών και είναι γνωστό ότι το μέγεθος αυτό, δηλ. το μοναδιαίο κόστος, μειώνεται όταν οι επιχειρήσεις αυξάνουν τις τιμές τους παραπάνω απ΄όσο δικαιολογεί το μοναδιαίο κόστος εργασίας σε τρέχουσες τιμές. Επιπλέον, η αύξηση των τιμών από τις επιχειρήσεις περισσότερο από όσο δικαιολογεί η αύξηση του κόστους εργασίας ανά μονάδα προϊόντος, ενισχύει τα κέρδη τους, τροφοδοτώντας παράλληλα τον πληθωρισμό, για τη συγκράτηση του οποίου οι νομισματικές αρχές συνιστούν περιορισμούς στις αμοιβές εργασίας. Στο σημείο αυτό αξίζει να σημειωθεί η σημαντική αύξηση της παραγωγικότητας στην Ελλάδα κατά 4,2% έναντι αύξησης 0,5% κατά μέσο όρο στην Ευρωπαϊκή Ένωση.

6. Προκειμένου να υπάρξει αξιοποίηση των ρυθμών αύξησης της παραγωγικότητας και να ενισχυθεί η ανταγωνιστικότητα των επιχειρήσεων και της οικονομίας, χρειάζεται υπέρβαση των διαρθρωτικών προβλημάτων του παραγωγικού συστήματος που σχετίζονται με το είδος των προϊόντων που παράγονται, την ποιότητά τους, τις αγορές στις οποίες απευθύνονται, στις βραχυχρόνιες επιλογές πολλών επιχειρήσεων και στην προσκόλλησή τους σε λύσεις της δεκαετίας του '60.

   Με άλλα λόγια, η επιχειρηματική δραστηριότητα στη χώρα μας μπορεί να είναι ανταγωνιστική όχι σε βάρος της αμοιβής της εργασίας, αλλά σε τομείς έντασης της γνώσης, της τεχνολογίας, των καινοτομιών. Το καλά αμειβόμενο και υψηλά εξειδικευμένο - μέσω συστηματικής κατάρτισης - ανθρώπινο δυναμικό μπορεί ν΄αποτελεί συγκριτικό πλεονέκτημα και ως εκ τούτου οι δαπάνες γι΄αυτό είναι επένδυση και όχι κόστος, όπως θέλει η απαρχαιωμένη επιχειρηματική αντίληψη.

7. Έχουν περάσει λίγα χρόνια από τις τελευταίες νομοθετικές παρεμβάσεις στις εργασιακές σχέσεις και ακούγονται φωνές από παντού για νέες ελαστικοποιήσεις, ευελιξίες, προσαρμοστικότητες, δηλ. γενικευμένες απορυθμίσεις.

   Τις απορρίπτουμε κατηγορηματικά. Ήδη οι υπάρχουσες ευελιξίες είναι υπερβολικές και όταν νομοθετήθηκαν συνάντησαν την αποδοκιμασία του Συνδικαλιστικού Κινήματος.

   Δεν θα δεχθούμε να μπούμε σε κανένα διάλογο για αλλαγή των εργασιακών σχέσεων. Ο μόνος διάλογος που απαιτείται είναι αυτός που ως κατάληξη θα έχει ευρύτερες συμφωνίες εργοδοτών - κράτους - εργαζομένων για νέες ρυθμίσεις στην αγορά εργασίας,

ώστε ν΄αντιμετωπισθούν τα φαινόμενα των γενικευμένων παρανομιών ή αυθαιρεσιών που την έχουν μεταβάλλει σε "ζούγκλα".

Μέσω των διαπραγματεύσεων για τη σύναψη της νέας Ε.Γ.Σ.Σ.Ε. θα συζητήσουμε με τους εργοδότες για την πιθανή επαναρύθμιση του ζητήματος των υπερωριών στον υπολογισμό και το κόστος τους σε συνάρτηση πάντοτε με τη μείωση του χρόνου εργασίας χωρίς μείωση των αποδοχών.

Δράττομαι της ευκαιρίας να καλέσω τους ελεγκτικούς μηχανισμούς του Υπουργείου Εργασίας να εντατικοποιήσουν τους ελέγχους για την τήρηση της εργατικής και ασφαλιστικής νομοθεσίας. Έμφαση ιδιαίτερη απαιτείται στα ζητήματα υγιεινής και ασφάλειας, καθώς πρόσφατα θρηνήσαμε νεκρούς.

8. Με αφορμή τους Ολυμπιακούς Αγώνες έρχεται στην επιφάνεια και το ζήτημα των ωραρίων. Πρέπει να ξεκαθαριστεί όμως ότι το ωράριο εργασίας δεν ταυτίζεται πάντα με το ωράριο λειτουργίας των επιχειρήσεων.

   Επιθυμούμε να συμβάλλουμε στην επιτυχία των αγώνων. Άλλωστε έχουμε πάρει πολλές πρωτοβουλίες προς αυτή την κατεύθυνση. Όμως δεν θα επιτρέψουμε οι αγώνες να αποτελέσουν το πρόσχημα για αλλαγές στις εργασιακές σχέσεις.

   Είμαστε έτοιμοι να συζητήσουμε και να κάνουμε συμφωνίες **αποκλειστικά και μόνο** για την περίοδο των αγώνων χωρίς όμως να θίγεται η εργατική νομοθεσία και χωρίς να διακυβεύονται ζητήματα που άπτονται της Υγιεινής και Ασφάλειας των εργαζομένων. Έχουμε πλήρη στοιχεία για τις ρυθμίσεις στο Σίδνεϋ και στη Βαρκελώνη (με την οποία έχουμε αρκετές ομοιότητες) που δείχνουν πως εκεί εφαρμόστηκαν μέτρα τα οποία δεν διατάραξαν τις εργασιακές σχέσεις.

   Αναφερόμαστε σε ένα παράδειγμα που αποκαλύπτει πως μπορεί να υπάρχουν συγχύσεις, πιθανότατα σκόπιμες. Ακούγεται ότι οι επισκέπτες πρέπει να έχουν τη δυνατότητα επιλογής - σε 24ωρη βάση - καταστημάτων εστίασης. Ακόμα και σήμερα που δεν γίνονται αγώνες τα περισσότερα τέτοια καταστήματα λειτουργούν πάρα πολλές ώρες, τα δε γρήγορης εστίασης όλο το 24ωρο. Για το λόγο αυτό έχουμε αποσαφηνίσει ότι άλλο ωράριο εργασίας και άλλο ωράριο λειτουργίας των καταστημάτων.

9. Όσον αφορά το σκέλος των επενδύσεων (ξένων και εγχωρίων) στη χώρα μας και τη "μετανάστευση" επιχειρήσεων έχουμε να παρατηρήσουμε τα εξής:

   Η προσέλκυση ξένων άμεσων επενδύσεων δεν είναι συνάρτηση αποκλειστικά του κόστους εργασίας, αλλά αφορά σε πολύ περισσότερους παράγοντες, κυριότεροι εκ των οποίων είναι: οι υποδομές και τα δίκτυα, η δημόσια διοίκηση και η γραφειοκρατία, το μικρό εύρος της εγχώριας αγοράς κ.ά.

   Ως προς τη "μετανάστευση" των επιχειρήσεων πρέπει για μεν τις θυγατρικές των πολυεθνικών επιχειρήσεων να συνεκτιμηθεί και παράγοντας των στρατηγικών αναδιαρθρώσεων των μητρικών εταιριών, πέραν του υπαρκτού ζητήματος του κόστους εργασίας σε τομείς έντασης εργασίας δηλ. στους παραδοσιακούς κλάδους (κυρί-

ως ιματισμού, κλωστοϋφαντουργίας, δέρματος κ.ά). Δεν πιστεύω όμως ότι υπάρχει κάποιος από τους παράγοντες της οικονομικής ζωής ή πολιτικής που να ισχυρίζεται ότι μπορούμε ή πρέπει να υποβιβάσουμε το κόστος εργασίας σε επίπεδα Αλβανίας ή Βουλγαρίας, δηλ. στις 25.000 δραχμές μηνιαίως!!!

Ως προς τη "μετανάστευση" της ελληνικής επιχειρηματικής δραστηριότητας θεωρούμε ότι πρέπει να ελεγχθεί η αποτελεσματικότητα του θεσμικού πλαισίου, ώστε να προωθούνται και να ενισχύονται εγχώριες επενδύσεις, οι οποίες θα δημιουργούν απασχόληση και θα παράγουν υψηλή προστιθέμενη αξία για την Ελληνική Οικονομία.

Διεκδικούμε τη δημιουργία θεσμών διαβούλευσης μεταξύ εργαζομένων - επιχειρήσεων, προκειμένου η διαχείριση των αλλαγών, λόγω αναπροσαρμογών και τεχνολογικών αναδιαρθρώσεων των επιχειρήσεων, να γίνεται με κοινωνικά υπεύθυνο τρόπο - στα πλαίσια ενός οικονομικού και κοινωνικού προγραμματισμού των επιχειρήσεων.

10. Με βάση όσα προαναφέρθηκαν είναι σαφές ότι απαιτείται μια νέα σύνθεση οικονομικής και κοινωνικής πολιτικής με συστράτευση όλων των δυνάμεων στο τρίπτυχο Παραγωγικότητα - Ανταγωνιστικότητα - Πραγματική περιφερειακή και κοινωνική σύγκλιση.

    Να συνεννοηθούμε και να ξεκαθαρίσουμε όμως ότι παραγωγικότητα και ανταγωνιστικότητα δεν εδράζονται στο μειωμένο κόστος εργασίας, ούτε στη παραδοσιακή συνταγή χρησιμοποίησης των κοινοτικών πόρων για τόνωση της ενεργούς ζήτησης.

Χρειάζεται αναβαθμισμένο ανθρώπινο δυναμικό, οι πόροι και η κερδοφορία να κατευθύνονται στην ανάπτυξη. Απαιτείται υιοθέτηση και κλαδικών-τομεακών πολιτικών (από ένα κράτος - στρατηγείο ανάπτυξης) και όχι μόνο οριζόντιων πολιτικών που εναποθέτουν τα πάντα στην αγορά. Παράλληλα απαιτείται σε Ευρωπαϊκό επίπεδο η διαμόρφωση ενιαίων κοινωνικών standards προκειμένου να αποφευχθεί το κοινωνικό ντάμπινγκ και η εξέλιξη των χωρών της Κεντρικής και Ανατολικής Ευρώπης σε τριτοκοσμική "νησίδα" εντός της Ευρωπαϊκής Ένωσης.

Η οικονομική πολιτική δεν ασκείται με μύθους ούτε με ιδεοληπτικά δόγματα. Οι έλληνες εργαζόμενοι είναι ευρωπαίοι εργαζόμενοι, αγωνίζονται για μια χώρα ευημερίας και δικαιούνται ν' απολαμβάνουν αυτή την ευημερία όπως αυτή κατακτάται μέρα τη μέρα, μήνα το μήνα, χρόνο το χρόνο. Τίποτα λιγότερο, τίποτα περισσότερο.

Διάγραμμα 1

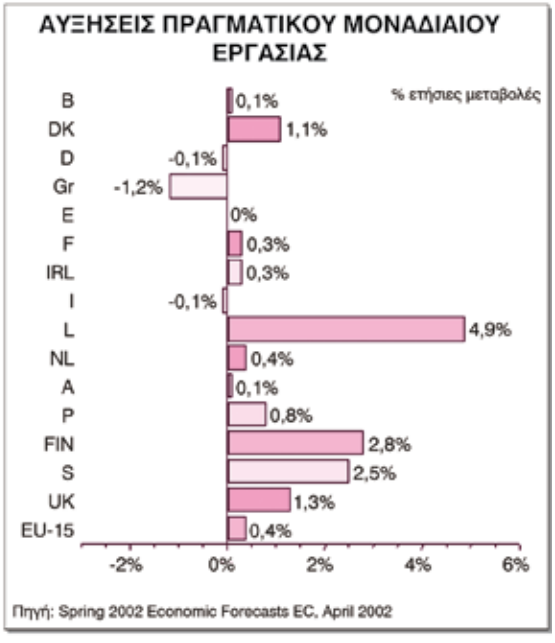

Διάγραμμα 2



Διάγραμμα 3

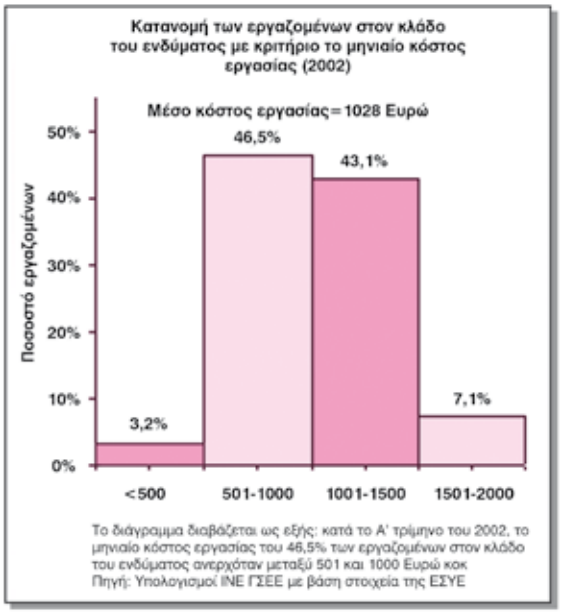

Το μηνιαίο κόστος εργασίας περιλαμβάνει τις καθαρές αποδοχές, τις εισφορές του εργαζόμενου και τις εργοδοτικές εισφορές.

Διάγραμμα 4

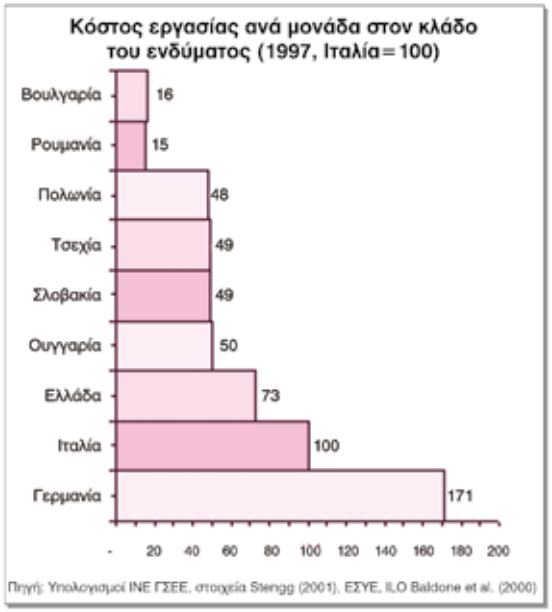

Διάγραμμα 5



ΙΝΣΤΙΤΟΥΤΟ ΕΡΓΑΣΙΑΣ ΓΣΕΕ/ΑΔΕΔΥ

ΕΥΡΕΤΗΡΙΟ ΠΕΡΙΕΧΟΜΕΝΩΝ ΕΝΗΜΕΡΩΣΗΣ

ΠΕΡΙΟΔΟΣ

Μάρτιος 1995 - Απρίλιος 2003

ΤΕΥΧΗ 1-94

Επιμέλεια: Γιώργος Κολλιάς

ΕΥΡΕΤΗΡΙΟ ΠΕΡΙΕΧΟΜΕΝΩΝ ΕΝΗΜΕΡΩΣΗΣ

ΙΝΕ/ΓΣΕΕ-ΑΔΕΔΥ

Περίοδος Μάρτιος 1995 - Απρίλιος 2003, Τεύχη 1 - 94.

1. Οικονομία	**Συγγραφέας**	**τεύχος**
1. Κοινή μελέτη ΙΝΕ/ΓΣΕΕ-ΣΒΕΕ, για τη βιομηχανική αναδιάρθρωση.		**1**
2. Αλλάζει ο χάρτης της απασχόλησης.		**2**
3. Η ΓΣΕΕ για τις φοροαπαλλαγές των εργαζομένων.		**5**
4. Στα επίπεδα του 1982 οι μισθοί στη βιομηχανία.	Η. Ιωακείμογλου, Χ. Τριανταφύλλου	**6**
5. Η στροφή στα ποιοτικά προϊόντα λύση για την ανταγωνιστικότητα.	Η. Ιωακείμογλου, Χ. Τριανταφύλλου	**6**
6. Ρεαλιστική η επαναλειτουργία των πλαστικών Καβάλας.	Χ. Τριανταφύλλου	**6**
7. Οικονομική πολιτική: εξέλιξη των βασικών μεγεθών.	Η. Ιωακείμογλου Δ. Κατσορίδα	**6**
8. Μισθοί, απασχόληση, παραγωγή και κέρδη.	Η. Ιωακείμογλου, Χ. Τριανταφύλλου	**7**
9. Έρευνα του ΙΝΕ: Η εισοδηματική στενότητα οδηγεί στην πολυαπασχόληση.		**7**
10. Μισθοί και κόστος εργασίας 1990 - 1995.	Η. Ιωακείμογλου, Χ. Τριανταφύλλου	**7**
11. Οι δυνατότητες μιας νέας εισοδηματικής πολιτικής.	Π. Λ. Ρυλμόν	**7**
12. Τι πρέπει να αλλάξει στο φορολογικό σύστημα. Οι προτάσεις της ΓΣΕΕ.		**19**
13. Απασχόληση και ανεργία στο νομό Φθιώτιδος.	Σ. Βογιατζή	**23**
14. 35ωρο και μείωση της ανεργίας.	Επιμέλεια: Η. Ιωακείμογλου	**26**
15. Μελέτη βιωσιμότητας της Πειραϊκής Πατραϊκής.		**26**
16. Οι επιπτώσεις από μια υποτίμηση της δραχμής.	Δ. Κατσορίδα	**26**
17. Κοινωνικός διάλογος: Ανάπτυξη, Ανταγωνιστικότητα, Εργασιακές σχέσεις, Κοινωνική ασφάλιση.		**27**
18. Ο ανταγωνισμός από τις χώρες χαμηλού κόστους δεν απειλεί την απασχόληση στην Ευρώπη.	Η. Ιωακείμογλου	**29**
19. Στα επίπεδα του 1983 παραμένουν οι μισθοί.	Η. Ιωακείμογλου	**29**
20. Κοινωνικές επιπτώσεις από την εφαρμογή των νέων τεχνολογιών.	Δ. Κατσορίδα	**30**
21. Η διευθέτηση του χρόνου εργασίας.	Η. Ιωακείμογλου	**30**
22. Κοινωνικός διάλογος: Ανάπτυξη, Ανταγωνιστικότητα, Απασχόληση, Εργασιακές σχέσεις.		**31**
23. Η μείωση του χρόνου εργασίας στις Τράπεζες.	Επιμέλεια Ε. Σουμέλη	**31**
24. Διεθνείς συγκρίσεις μισθών και μη μισθολογικού κόστους εργασίας.		**32**
25. Εργασία και υποτίμηση.	Χ. Πολυζωγόπουλου	**35**
26. Μισθοί-Ανταγωνιστικότητα ή Μισθοί-Απασχόληση;	Χ. Τριανταφύλλου	**38**
27. Ημερίδα: ΟΝΕ και Επιπτώσεις στην αγορά εργασίας.		**39**

28. Εισοδήματα και Φορολογία τη δεκαετία 1987 - 1996.	Δ. Βασιλειάδη Μ. Θεοδωρουλάκη	**40**
29. Φορολογικό σύστημα και Προϋπολογισμός.	Χρ. Πολυζωγόπουλου	**42**
30. Εργασία και νέες τεχνολογίες στη βιομηχανία.	Π. Λινάρδου Ρυλμόν.	**42**
31. Η πολιτική χαμηλών μισθών εντείνει τις εισοδηματικές ανισότητες.	Η. Ιωακείμογλου	**42**
32. ΟΝΕ, μισθοί, ανεργία και κοινωνική ασφάλιση.	Σ. Ρομπόλη	**43**
33. Παγκοσμιοποίηση της οικονομίας: μύθος ή πραγματικότητα;	Δ. Κατσορίδα	**44**
34. Παγκοσμιοποίηση ή διεθνοποίηση των οικονομιών;	Δ. Κατσορίδα	**45**
35. Φόρος TOBIN.	Χ. Τριανταφύλλου	**45**
36. Ευρωπαϊκή Ένωση. Είναι "Βέλτιστη νομισματική περιοχή";	Δ. Κατσορίδα	**46**
37. Οι προτάσεις της ΓΣΕΕ για τη φορολογική μεταρρύθμιση		**47**
38. Αναβάθμιση του τουριστικού προϊόντος μέσω της επένδυσης στο ανθρώπινο δυναμικό.	Θ. Σπυροπούλου.	**48-49**
39. Ο ΟΟΣΑ για τον βασικό μισθό.	Χ. Τριανταφύλλου	**48-49**
40. Αλλοδαποί εργαζόμενοι και οικονομική ανάπτυξη.	Δ. Κατσορίδα	**52**
41. 35ωρο χωρίς μείωση αποδοχών.	Η. Ιωακείμογλου	**55**
42. Με υψηλότερη ισοτιμία στην ΟΝΕ, ισχυρότερες πιέσεις στην αγορά εργασίας.	Η. Ιωακείμογλου	**57**
43. Καταναλωτικά δάνεια και εργαζόμενοι.	Η. Ιωακείμογλου	**57**
44. Η κρίση της Ναυπηγικής Βιομηχανίας στην Ελλάδα.	Ε. Σουμέλη	**57**
45. Οικονομικοί κύκλοι και απεργιακά κύματα.	Δ. Κατσορίδα	**58**
46. Η ΓΣΕΕ για την οικονομική και κοινωνική ανάπτυξη.		**59**
47. Η εξέλιξη του κατώτατου μισθού και ημερομισθίου.	Χ. Τριανταφύλλου	**59**
48. Η μακροοικονομική σημασία της πολιτικής των μισθών στην Ελλάδα.	Γ. Κουζή, Η. Ιωακείμογλου, Ε. Σουμέλη.	**60**
49. Οι επιπτώσεις της "Παγκοσμιοποίησης" στο κόσμο της εργασίας.	Ν. Γραμματικό, Δ. Κατσορίδα, Γ. Κολλιά	**61-62**
50. Κρατικός Προϋπολογισμός 2001.	Χ. Πολυζωγόπουλου	**67**
51. Η κατανομή του φορολογικού βάρους στην Ελλάδα.	Γ. Κολλιά	**67**
52. Πληθωρισμός και κατώτατοι μισθοί.	Χ. Τριανταφύλλου	**67**
53. Το κόστος εργασίας στην Ελλάδα και στην Ευρωπαϊκή Ένωση.	Η. Ιωακείμογλου	**72**
54. Η πρόκληση της παγκοσμιοποίησης.	Χ. Παπαβασιλείου.	**76**
55. Η φορολογία στην Ελλάδα και στην Ευρωπαϊκή Ένωση.	Η. Ιωακείμογλου	**77**
56. Η ΟΝΕ και οι μισθοί στην Ελλάδα.	Η. Ιωακείμογλου	**91**
57. Θέσεις της ΓΣΕΕ για την οικονομία την απασχόληση, τις εργασιακές σχέσεις και τη κοινωνική πολιτική	ΓΣΕΕ	**93**
58. Παγκοσμιοποίηση και κοινωνική ασφάλιση	Γ. Ρωμανιά	**93**
59. Παγκοσμιοποίηση σχολείο και αγορά εργασίας.	Σ. Ρομπόλη Κ. Δημουλά	**94**

2. Απασχόληση - Νέες μορφές απασχόλησης

	Συγγραφέας	τεύχος
1. Το εργατικό δυναμικό αυξάνεται ταχύτερα από την απασχόληση.	Η. Ιωακείμογλου Δ. Κατσορίδα	**1**

2. Τράπεζα πληροφοριών για την αγορά εργασίας.	Β. Τακούδη	**1**
3. Αλλάζει ο χάρτης της απασχόλησης.		**2**
4. Αιμορραγία χαμένων θέσεων εργασίας (αλλαγές ανά τομέα δραστηριότητας).		**2**
5. Η μείωση του χρόνου εργασίας και η ανεργία.	Η. Ιωακείμογλου Δ. Κατσορίδα	**2**
6. Απασχόληση κατά κλάδο παραγωγής.		**2**
7. Η διοικητική αποκέντρωση του ΟΑΕΔ και οι εκπρόσωποι των συνδικάτων.	Κ. Δημουλά	**2**
8. Κοινωνικός διάλογος για το 35ωρο.		**3**
9. Ο δεκάλογος του 35ωρου.		**3**
10. Χρόνος Εργασίας και απασχόληση.	Η. Ιωακείμογλου Δ. Κατσορίδα	**3**
11. Επιδεινώνεται η κατάσταση στην αγορά εργασίας.	Η. Ιωακείμογλου Δ. Κατσορίδα	**5**
12. Η ΔΟΕ για τους εργαζόμενους στα ορυχεία και το φασόν.		**6**
13. Μισθοί, απασχόληση, παραγωγή και κέρδη.	Η. Ιωακείμογλου, Χ. Τριανταφύλλου	**7**
14. Ο χρόνος εργασίας στην Ευρωπαϊκή Ένωση.		**7**
15. Έρευνα του ΙΝΕ: Η εισοδηματική στενότητα οδηγεί στην πολυαπασχόληση.		**7**
16. Ταχεία αύξηση του εργατικού δυναμικού.	Η. Ιωακείμογλου Δ. Κατσορίδα	**7**
17. Η μελέτη του ΙΝΕ για το 35ωρο.		**10**
18. Η μείωση της απασχόλησης συνεχίζεται στη Βιομηχανία.	Γιώργου Κολλιά	**11**
19. Μερική απασχόληση: Οι δύο όψεις του ίδιου νομίσματος.	Σ. Ρομπόλη	**12**
20. Οι απόψεις των εργαζομένων και των επιχειρήσεων για τη μερική απασχόληση.	Σ. Ρομπόλη	**12**
21. Ανάγκη η θέσπιση ανώτατου ορίου των μερικώς απασχολουμένων.	Σ. Ρομπόλη	**12**
22. Τα δεδομένα της μερικής απασχόλησης στην Ελλάδα και στην Ε.Ε.	Γ. Κουζή	**12**
23. Τάσεις απασχόλησης την περίοδο 1981 - 1994.	Σ. Ρομπόλη Γ. Κολλιά	**13**
24. Σταδιακή αύξηση της ανεργίας έως το 2000.	Σ. Ρομπόλη Γ. Κολλιά	**13**
25. Οι προοπτικές έως το 2000. Τάσεις και εξελίξεις στην Ευρωπαϊκή Ένωση.	Σ. Ρομπόλη Γ. Κολλιά	**13**
26. Έρευνα του ΙΝΕ: Η εικόνα του σημερινού Έλληνα εργαζόμενου.		**14**
27. Οι διακοπές των εργαζομένων.		**15**
28.Έρευνα της ΓΣΕΕ: Οι απόψεις των εργοδοτών για το 35ωρο.		**16**
29. Αφιέρωμα: Η απασχόληση 1991-1995.	Χ Σιμόπουλου Φ Καραμήτσα.	**21**
30. Απασχόληση και ανεργία στο νομό Φθιώτιδος.	Σ. Βογιατζή	**23**
31. Κείμενο εργασίας: Το παρόν και το μέλλον των εργασιακών σχέσεων.	Γ. Κουζή	**24**
32. 35ωρο και μείωση της ανεργίας.	Επιμέλεια: Η. Ιωακείμογλου	**26**
33. Ημερίδα του ΙΝΕ/ΓΣΕΕ: Απασχόληση - Ανεργία - Εργασιακές σχέσεις - Ασφαλιστικό.		**26**

34. Κοινωνικός διάλογος: Ανάπτυξη, Ανταγωνιστικότητα, Εργασιακές σχέσεις, Κοινωνική ασφάλιση.		**27**
35. Κοινωνικές επιπτώσεις από την εφαρμογή των νέων τεχνολογιών.	Δ. Κατσορίδα	**30**
36. Η διευθέτηση του χρόνου εργασίας.	Η. Ιωακείμογλου	**30**
37. Αυξάνεται η απασχόληση χάρη στον τομέα των υπηρεσιών.	Η. Ιωακείμογλου	**30**
38. Κοινωνικός διάλογος: Ανάπτυξη, Ανταγωνιστικότητα, Απασχόληση, Εργασιακές σχέσεις.		**31**
39. Η μείωση του χρόνου εργασίας στις Τράπεζες.	Επιμέλεια Ε. Σουμέλη	**31**
40. Προβλέψεις ΥΠΕΘΟ για μείωση της ανεργίας.	Η. Ιωακείμογλου Γ. Κρητικίδη	**32**
41. Τα στοιχεία της Eurostat για την Απασχόληση.		**33**
42. Οικογένεια και αγορά εργασίας.	Π. Σούλιου	**33**
43. Η παιδική εργασία.	Α. Μπήτρα Α. Σπηλιοτοπούλου	**35**
44. Βασικά δεδομένα της μερικής απασχόλησης.	Γ. Κρητικίδη	**35**
45.Η εργαζόμενη νεολαία στην Ελλάδα.	Δ. Κατσορίδα	**36**
46. ΟΝΕ και εργασιακές σχέσεις.	Γ. Κουζή	**37**
47. Η κατάσταση στην αγορά εργασίας στις χώρες μέλη της Ευρωπαϊκής Ένωσης.	Η. Ιωακείμογλου Γ. Κρητικίδη.	**37**
48. Μισθοί-Ανταγωνιστικότητα ή Μισθοί-Απασχόληση;	Χ. Τριανταφύλλου	**38**
49. Η θέση των νέων στην αγορά εργασίας.	Η. Ιωακείμογλου Γ. Κρητικίδη	**38**
50. Πληθυσμός ηλικίας άνω των 15 ετών, Ελλάδα 1997.		**38**
51. Σχέδιο Νόμου για τη 'Ρύθμιση εργασιακών σχέσεων και τις διατάξεις'.	Παρατηρήσεις ΓΣΕΕ	**39**
52. Ημερίδα: ΟΝΕ και Επιπτώσεις στην αγορά εργασίας.		**39**
53. Ηλεκτρονικό Εμπόριο και απασχόληση.	Π. Κυριακούλια	**40**
54. Η λανθάνουσα ανεργία στην Ευρώπη.	Η. Ιωακείμογλου	**40**
55. Απασχόληση και ανεργία στις περιφέρειες.	Γ. Κρητικίδη	**41**
56. Οι εργασιακές σχέσεις στην Ευρώπη και ο ρόλος του Παρατηρητηρίου.	Γ. Κουζή	**42**
57. Το Ευρωπαϊκό Παρατηρητήριο Εργασιακών Σχέσεων. (EIRO) στην Ελλάδα..	Ε. Σουμέλη	**42**
58. Εργασία και νέες τεχνολογίες στη βιομηχανία:	Π. Λινάρδου Ρυλμόν	**42**
59. Η εξέλιξη της προσωρινής απασχόλησης στην Ελλάδα.	Γ. Κρητικίδη	**45**
60. Αλλαγές στο επίπεδο εκπαίδευσης απασχολούμενων και μισθωτών.	Γ. Κρητικίδη	**46**
61. Αναβάθμιση του τουριστικού προϊόντος μέσω της επένδυσης στο ανθρώπινο δυναμικό.	Θ. Σπυροπούλου.	**48-49**
62.Επιχειρησιακό πρόγραμμα για την κατάρτιση και την απασχόληση.	Γ. Κρητικίδη	**48-49**
63. Εθνικό σχέδιο δράσης για την απασχόληση.	Οι προτάσεις της ΓΣΕΕ	**50-51**
64. Προτάσεις ΓΣΕΕ για την επαγγελματική κατάρτιση και την απασχόληση.		**52**
65. Κοινωνική προστασία και απασχόληση.	Γ. Ρωμανιά	**53**
66. Οι εξελίξεις στην απασχόληση το 1998.	Γ. Κρητικίδη	**54**
67. Η δυναμική της απασχόλησης.	Π. Λ. Ρυλμόν	**54**

68. Ευκαιρίες δημοσιογραφικής απασχόλησης στην Αττική και Δ. Μακεδονία.	Θ. Σπυροπούλου	**54**
69. Η ΓΣΕΕ για το Εθνικό σχέδιο δράσης για την απασχόληση.	ΓΣΕΕ	**36**
70. Περιβάλλον και απασχόληση.	Χ. Θεοχάρη	**36**
71. Τα κυριότερα αποτελέσματα της Έρευνας Εργατικού Δυναμικού για το 1997.	Η. Ιωακείμογλου Δ. Κρητικίδη	**36**
72. 35ωρο χωρίς μείωση αποδοχών	Η. Ιωακείμογλου	**55**
73. Ιδιωτικοποίηση και εργασιακές σχέσεις: Η περίπτωση της Ελλάδας.	Ε. Σουμέλη	**55**
74. Με υψηλότερη ισοτιμία στην ΟΝΕ, ισχυρότερες πιέσεις στην αγορά εργασίας.	Η. Ιωακείμογλου	**57**
75. Τοπικά Σύμφωνα Απασχόλησης στην Ελλάδα.	Ν. Παλαιολόγου, Χ. Ππαβασιλείου.	**58**
76. Νέες μορφές οργάνωσης της εργασίας.	Π. Λ. Ρυλμόν	**58**
77. Κυκλική εργασία.	Χ. Ππαβασιλείου.	**59**
78. Προτάσεις της ΓΣΕΕ για το Εθνικό Σχέδιο δράσης για την απασχόληση του 2000.	ΙΝΕ-ΓΣΕΕ/ΑΔΕΔΥ	**60**
79. Η ευρωπαϊκή στρατηγική για την απασχόληση.	Χ. Ππαβασιλείου.	**60**
80. Οι θέσεις της ΓΣΕΕ για την αγορά εργασίας.	ΙΝΕ-ΓΣΕΕ/ΑΔΕΔΥ	**63**
81. Συμπληρωματικό κείμενο της ΓΣΕΕ για τις πολιτικές απασχόλησης και την καταπολέμηση της ανεργίας.	ΙΝΕ-ΓΣΕΕ/ΑΔΕΔΥ	**63**
82. Παρατηρήσεις της ΓΣΕΕ για τις προτεινόμενες αλλαγές στις εργασιακές σχέσεις.	ΙΝΕ-ΓΣΕΕ/ΑΔΕΔΥ	**63**
83. Η απασχόληση το 1999.	Γ. Κρητικίδη	**63**
84. Απασχόληση ηλικιωμένων και συνταξιούχων.	Γ. Κολλιά, Ε. Σουμέλη	**65**
85. Εργαζόμενοι και μαθητές.	Χ. Κάτσικα.	**65**
86. Η μισθωτή εργασία στην Ελλάδα.	Δ. Κατσορίδα.	**65**
87. Οι προτάσεις της ΓΣΕΕ για το σχέδιο νόμου για τις εργασιακές σχέσεις.	ΙΝΕ/ΓΣΕΕ-ΑΔΕΔΥ	**66**
88. Η δομή της απασχόλησης και της αγοράς εργασίας στην Ελλάδα.	Γ. Κριτικίδη	**66**
89. EIRO: Ετήσια Έκθεση για τις εργασιακές σχέσεις στην Ελλάδα.	Ε. Σουμέλη	**69**
90. Παρατηρήσεις και προτάσεις της ΓΣΕΕ για το Εθνικό Σχέδιο Δράσης για την Απασχόληση.	ΙΝΕ/ΓΣΕΕ-ΑΔΕΔΥ	**70**
91. Κοινωνικοί συνομιλητές και εργαζόμενοι με αναπηρίες.	Κ. Λαμπροπούλου, Ε. Σουμέλη	**72**
92 Η απασχόληση στο νέο τεχνολογικό και επιχειρησιακό περιβάλλον.	Κ. Δημουλά	**72**
93. Η αγορά εργασίας στο νομό Φθιώτιδας.	Σ. Βογιατζή	**73-74**
94. Η απασχόληση το 2000.	Γ. Κρητικίδη	**73-74**
95. Η Περιφερειακή διάσταση της απασχόλησης.	Χ. Παπαβασιλείου	**75**
96. Εργασιακές σχέσεις στο κλάδο εμπορίας των πετρελαιοειδών	Επιμέλεια Γ. Κουζής	**75**
97. Εργασιακές σχέσεις στον τομέα των τεχνολογιών και επικοινωνιών.	Ε. Σουμέλη	**76**
98. Ανθρώπινο δυναμικό στο πρωτογενή τομέα - εκπαίδευση & επαγγελματική κατάρτιση	ΙΝΕ/ΓΣΕΕ-ΑΔΕΔΥ Ηπείρου	**78**
99. Απασχόληση και ανεργία στην Ε.Ε	Επιμέλεια: Γ. Κολλιά	**78**
100. Πολιτικές για την ανταγωνιστικότητα και την απασχόληση: Η περίπτωση του νομού Θεσσαλονίκης.	Π. Λ. Ρυλμόν	**82**

101. Η απασχόληση το 2001	Γ. Κρητικίδης	**84**
102. Η απασχόληση στις περιφέρειες της Ελλάδας 1993 - 2001	Γ. Κρητικίδης, Χ. Παπαβασιλείου	**85**
103. Μερική απασχόληση και φύλο	Ε. Σουμέλη	**87**
104. Η απασχόληση των συμβιούντων ατόμων στην Ε. Ε	Γ. Κολλιά	**87**
105. Θέσεις της ΓΣΕΕ για την υλοποίηση των αποφάσεων του Ευρωπαϊκού συμβουλίου της Λισσαβώνας		**89**
106. Ο χρόνος εργασίας στην Ε.Ε	Γ. Κολλιά	**89**
107. Η έρευνα του ΙΝΕ για της εργασιακές σχέσεις και την απασχόληση: Παρερμηνείες και επεξηγήσεις.	Γ. Κουζή.	**89**
108. Η απασχόληση και η ανεργία το 2002.	Γ. Κρητικίδη	**90**
109. Χρόνος εργασίας και απασχόληση ατόμων με οικογενειακές υποχρεώσεις	Γ. Κολλιά	**91**
110. Ανάπτυξη του συστήματος ποιότητας των υπηρεσιών συμβουλευτικής στήριξης και απασχόλησης.	Β. Σιδηρά, Α. Ζαβιτσάνου, Θ. Γκράβα, Π. Γεωργιάδου, Ν. Μπέτζιου	
111. Θέσεις της ΓΣΕΕ για την οικονομία την απασχόληση, τις εργασιακές σχέσεις και τη κοινωνική πολιτική	ΓΣΕΕ	**93**
112. Τα προγράμματα των ολοκληρωμένων παρεμβάσεων και τα χαρακτηριστικά των ανέργων	Επιμέλεια: Κ. Δημουλάς	**94**

3. Ανεργία

	Συγγραφέας	τεύχος
1. Η ανεργία των νέων και των γυναικών.	Η. Ιωακείμογλου Δ. Κατσορίδα	**1**
2. Ανεργία κατά επίπεδο εκπαίδευσης.	Η. Ιωακείμογλου Δ. Κατσορίδα	**1**
3. Η μείωση του χρόνου εργασίας και η ανεργία.	Η. Ιωακείμογλου Δ. Κατσορίδα	**2**
4. Κοινωνικός διάλογος για το 35ωρο.		**3**
5. Ο δεκάλογος του 35ωρου.		**3**
6. Η χαρτογράφηση της Ανεργίας.		**3**
7. Η μακροχρόνια ανεργία στην Ελλάδα και στην Ευρωπαϊκή Ένωση.		**4**
8. Φάκελος ανεργία.		**5**
9. Σταδιακή αύξηση της ανεργίας έως το 2000.	Σ. Ρομπόλη Γ. Κολλιά	**13**
10. Τα κέντρα υποστήριξης ανέργων των συνδικάτων της Ιρλανδίας.		**19**
11. Οι ψυχοκοινωνικές επιπτώσεις της ανεργίας.	Γ. Λεχουρίτη	**19**
12. Αφιέρωμα: Η ανεργία σε Ελλάδα και Ευρώπη.	Δ. Κατσορίδα	**20**
13. Απασχόληση και ανεργία στο νομό Φθιώτιδος.	Σ. Βογιατζή	**23**
14. 35ωρο και μείωση της ανεργίας.	Επιμέλεια: Η. Ιωακείμογλου	**26**
15. Ημερίδα του ΙΝΕ/ΓΣΕΕ: Απασχόληση - Ανεργία - Εργασιακές σχέσεις - Ασφαλιστικό.		**26**



16. Κοινωνικός διάλογος: Ανάπτυξη, Ανταγωνιστικότητα, Εργασιακές σχέσεις, Κοινωνική ασφάλιση.		**27**
17. Σταθερή η ανεργία των ανδρών, αυξάνεται η ανεργία των γυναικών.	Η. Ιωακείμογλου	**29**
18. Κοινωνικές επιπτώσεις από την εφαρμογή των νέων τεχνολογιών.	Δ. Κατσορίδα	**30**
19. Η διευθέτηση του χρόνου εργασίας.	Η. Ιωακείμογλου	**30**
20. Κοινωνικός διάλογος: Ανάπτυξη, Ανταγωνιστικότητα, Απασχόληση, Εργασιακές σχέσεις.		**31**
21. Προβλέψεις ΥΠΕΘΟ για μείωση της ανεργίας.	Η. Ιωακείμογλου Γ. Κρητικίδη	**32**
22. Τα στοιχεία της Eurostat για την Απασχόληση.		**33**
23. Οικογένεια και αγορά εργασίας.	Π. Σούλιου	**33**
24. Η εργαζόμενη νεολαία στην Ελλάδα.	Δ. Κατσορίδα	**36**
25. Η θέση των νέων στην αγορά εργασίας.	Η. Ιωακείμογλου Γ. Κρητικίδη	**38**
26. Πληθυσμός ηλικίας άνω των 15 ετών, Ελλάδα 1997.		**38**
27. Η καταπολέμηση της Ανεργίας.	Ε. Γεωργίου	**41**
28. Απασχόληση και ανεργία στις περιφέρειες.	Γ. Κρητικίδη	**41**
29. ΟΝΕ, μισθοί, ανεργία και κοινωνική ασφάλιση.	Σ. Ρομπόλη	**43**
30. Δίκτυα υποστήριξης ανέργων.	Β. Σιδηρά	**46**
31. Η εξέλιξη του επιδόματος ανεργίας.	Γ. Κρητικίδη	**52**
32. Οι οργανώσεις ανέργων στην Ελλάδα.	Δ. Κατσορίδα	**54**
33. Η ΓΣΕΕ για το Εθνικό σχέδιο δράσης για την απασχόληση.	ΓΣΕΕ	**36**
34. Τα κυριότερα αποτελέσματα της Έρευνας Εργατικού Δυναμικού για το 1997.	Η. Ιωακείμογλου Γ. Κρητικίδη	**36**
35. 35ωρο χωρίς μείωση αποδοχών.	Η. Ιωακείμογλου	**55**
36. Με υψηλότερη ισοτιμία στην ΟΝΕ, ισχυρότερες πιέσεις στην αγορά εργασίας.	Η. Ιωακείμογλου	**57**
37. Στάδια ενεργοποίησης και κινητοποίησης Ανέργων.	Γ. Λεχουρίτη.	**58**
38. Το συνδικαλιστικό κίνημα και οι δράσεις αντιμετώπισης της ανεργίας.	Γ. Λεχουρίτη.	**59**
39. Η ανεργία των νέων στην Ελλάδα.	Δ. Κατσορίδα	**59**
40. Προτάσεις της ΓΣΕΕ για το Εθνικό Σχέδιο δράσης για την απασχόληση του 2000.		**60**
41. Η δομή της απασχόλησης και της αγοράς εργασίας στην Ελλάδα.	Γ. Κρητικίδη	**66**
42. Η αγορά εργασίας στο νομό Φθιώτιδας.	Σ. Βογιατζή	**73-74**
43. Απασχόληση και ανεργία στην Ε.Ε	Επιμέλεια: Γ. Κολλιά	**78**
44. Η απασχόληση το 2001	Γ. Κρητικίδη	**84**
45. Η απασχόληση στις περιφέρειες της Ελλάδας 1993 - 2001	Γ. Κρητικίδης, Χ. Παπαβασιλείου	**85**
46. Θέσεις της ΓΣΕΕ για την υλοποίηση των αποφάσεων του Ευρωπαϊκού συμβουλίου της Λισσαβώνας		**89**
47. Η απασχόληση και η ανεργία το 2002.	Γ. Κρητικίδη	**90**
48. Τα προγράμματα των ολοκληρωμένων παρεμβάσεων και τα χαρακτηριστικά των ανέργων	Επιμέλεια: Κ. Δημουλάς	**94**

4. Πληθωρισμός	**Συγγραφέας**	**τεύχος**
1. Οι επιπτώσεις από μια υποτίμηση της δραχμής.	Δ. Κατσορίδας	**26**

2. Πληθωρισμός και κατώτατοι μισθοί.	Χ. Τριανταφύλλου	**66**
3. Πληθωρισμός και κόστος εργασίας στην Ελλάδα	Η. Ιωακείμογλου	**87**

5. Δημόσιος Τομέας	**Συγγραφέας**	**τεύχος**
1. Υγιεινή και Ασφάλεια στο Δημόσιο.	Επιμέλεια: Ε. Σουμέλη	**41**
2. Οι αμοιβές των δημοσίων υπαλλήλων.	Η. Ιωακείμογλου	**43**
3. Το συνδικαλιστικό κίνημα των δημοσίων υπαλλήλων.	Γ. Κολλιά	**48-49**
4. Συλλογικές διαπραγματεύσεις στη Δημόσια Διοίκηση.	Ε. Σουμέλη.	**54**
5. Προτάσεις της ΑΔΕΔΥ για την ΓΣΣΕ 2000-2001.		**61-62**
6. Οι αποδοχές των δημοσίων υπαλλήλων.	Η. Ιωακείμογλου	**73-74**

6. Ιδιωτικοποιήσεις- Προβληματικές επιχειρήσεις	**Συγγραφέας**	**τεύχος**
1. Μελέτη βιωσιμότητας της Πειραϊκής Πατραϊκής.	ΙΝΕ/ΓΣΕΕ-ΑΔΕΔΥ	**26**
2. Ιδιωτικοποίηση και εργασιακές σχέσεις: Η περίπτωση της Ελλάδας.	Ε. Σουμέλη	**55**

7. Κλαδικές πολιτικές	**Συγγραφέας**	**τεύχος**
1. Κοινή μελέτη ΙΝΕ/ΓΣΕΕ-ΣΒΕΕ, για τη βιομηχανική αναδιάρθρωση.		**1**
2. Αλλάζει ο χάρτης της απασχόλησης.		**2**
3. Αιμορραγία χαμένων θέσεων εργασίας (αλλαγές ανά τομέα δραστηριότητας).		**2**
4. Απασχόληση κατά κλάδο παραγωγής.		**2**
5. Στα επίπεδα του 1982 οι μισθοί στη βιομηχανία.	Η. Ιωακείμογλου, Χ. Τριανταφύλλου	**6**
6. Η στροφή στα ποιοτικά προϊόντα λύση για την ανταγωνιστικότητα.	Η. Ιωακείμογλου, Χ. Τριανταφύλλου	**6**
7. Ρεαλιστική η επαναλειτουργία των πλαστικών Καβάλας.	Χ. Τριανταφύλλου	**6**
8. Η μείωση της απασχόλησης συνεχίζεται στη Βιομηχανία..	Γ. Κολλιά	**11**
9. Τουρισμός: Απασχόληση και επαγγελματική κατάρτιση.	Γ. Ζαχαράτου	**15**
10. Απασχόληση και ανεργία στο νομό Φθιώτιδος.	Σ. Βογιατζή	**23**
11. Αναδιαρθρώσεις στο κλάδο του Πετρελαίου (Η συνένωση BP-MOBIL).	Ημερίδα του ΙΝΕ Πετρελαίου & Χημ. Βιομηχανίας	**25**
12. Μελέτη βιωσιμότητας της Πειραϊκής Πατραϊκής.		**26**
13. Η μείωση του χρόνου εργασίας στις Τράπεζες.	Επιμέλεια Ε. Σουμέλη	**31**
14. Προτάσεις για τις Εργασιακές σχέσεις στον Τουρισμό.	Επιμέλεια Ε. Σουμέλη	**33**
15. Οι προτάσεις των συνδικάτων για τις ΔΕΚΟ.		**35**
16. Νέο θεσμικό πλαίσιο τηλεπικοινωνιών.	Δ. Καπετανά	**37**
17. Ηλεκτρονικό Εμπόριο και απασχόληση.	Π. Κυριακούλια	**40**
18. Εργασία και νέες τεχνολογίες στη βιομηχανία.	Π. Λινάρδου Ρυλμόν	**42**
19. Ο Ηλεκτρικός Σιδηρόδρομος στην Αττική.	Επιμέλεια: Δ. Λαγός	**43**
20. Έρευνα: Οι εργαζόμενοι στην οικοδομή στη περιοχή της Πάτρας.		**47**
21. Αναβάθμιση του τουριστικού προϊόντος μέσω της επένδυσης στο ανθρώπινο δυναμικό.	Θ. Σπυροπούλου.	**48-49**

22. Η κρίση της Ναυπηγικής Βιομηχανίας στην Ελλάδα.	Ε. Σουμέλη	**57**
23. Νέες μορφές οργάνωσης εργασίας.	Π. Λινάρδου Ρυλμόν	**58**
24. Εργασιακές σχέσεις στο κλάδο εμπορίας των πετρελαιοειδών.	Επιμέλεια: Γ. Κουζής	**75**
100. Πολιτικές για την ανταγωνιστικότητα και την απασχόληση: Η περίπτωση του νομού Θεσσαλονίκης.	Π. Λ. Ρυλμόν	**82**

8. Τοπική ανάπτυξη	**Συγγραφέας**	**τεύχος**
1. Περιφερειακή διάσκεψη του ΙΝΕ για την Ανάπτυξη της Θράκης.		**3**
2. Ρεαλιστική η επαναλειτουργία των πλαστικών Καβάλας.	Χ. Τριανταφύλλου	**6**
3. Απασχόληση και ανεργία στο νομό Φθιώτιδος.	Σ. Βογιατζή	**23**
4. Ναυτική Βιομηχανική Περιοχή (ΝΑΒΙΠΕ) Αστακού Αιτ/νίας.		**35**
5. Συνθήκες εργασίας των εργαζομένων στην Αθήνα.	Επιμέλεια: Χ. Θεοχάρη	**41**
6. Απασχόληση και ανεργία στις περιφέρειες.	Γ. Κρητικίδη	**41**
7. Ο Ηλεκτρικός Σιδηρόδρομος στην Αττική.	Επιμέλεια: Δ. Λαγός	**43**
8. Έρευνα: Οι εργαζόμενοι στην οικοδομή στη περιοχή της Πάτρας.		**47**
9. Ευκαιρίες δημοσιογραφικής απασχόλησης στην Αττική και Δ. Μακεδονία.	Θ. Σπυροπούλου	**54**
10. Τοπικά Σύμφωνα Απασχόλησης στην Ελλάδα.	Ν. Παλαιολόγου, Χ. Παπαβασιλείου.	**58**
11. Η αγορά εργασίας στο νομό Φθιώτιδας.	Σ. Βογιατζή	**73-74**
12. Πολιτικές για την ανταγωνιστικότητα και την απασχόληση: Η περίπτωση του νομού Θεσσαλονίκης.	Π. Λ. Ρυλμόν	**82**

9. Κοινωνική Προστασία-Ασφάλιση	**Συγγραφέας**	**τεύχος**
1. Οι συνταξιούχοι έχασαν 287 δις.	Σ. Ρομπόλη Ν. Μποζανίνου.	**3**
2. Την έναρξη διαλόγου ζητεί η ΓΣΕΕ.		**8**
3. Η σημερινή εικόνα των συντάξεων.	Σ. Ρομπόλη	**8**
4. Γερασμένος ο πληθυσμός σε Ελλάδα και Ευρώπη.		**8**
5. Οι προτάσεις για επανασύνδεση των κατώτατων συντάξεων με τα 20 Η.Α.Ε		**8**
6. Τα χαρακτηριστικά του συστήματος Κοινωνικής Ασφάλισης.	Σ. Ρομπόλη	**8**
7. Συνεχής μείωση του ενεργού πληθυσμού.		**8**
8. Κοινωνική Ασφάλιση: Οι δείκτες σε Ελλάδα και Ευρώπη.	Σ. Ρομπόλη	**8**
9. Κοινωνική ασφάλιση και οικονομία.	Σ. Ρομπόλη	**8**
10. Το ασφαλιστικό σύστημα σήμερα.	Σεμινάριο του ΙΝΕ	**19**
11. Η μεταρρύθμιση του ασφαλιστικού συστήματος.	Οι θέσεις της ΓΣΕΕ	**24**
12. Απασχόληση - Ανεργία - Εργασιακές σχέσεις - Ασφαλιστικό.	Ημερίδα του ΙΝΕ/ΓΣΕΕ	**26**
13. Κοινωνικός διάλογος: Ανάπτυξη, Ανταγωνιστικότητα, Εργασιακές σχέσεις, Κοινωνική ασφάλιση.	ΙΝΕ/ΓΣΕΕ	**27**
14. Κοινωνική ασφάλιση: Διοίκηση, διαχείριση και αξιοποίηση των αποθεματικών.	ΙΝΕ/ΓΣΕΕ	**32**
15. Η αξιοποίηση της κινητής περιουσίας των ασφαλιστικών ταμείων.	ΙΝΕ/ΓΣΕΕ	**35**
16. Οι κοινωνικές δαπάνες στην Ελλάδα.	Γ. Κολλιά	**41**

17. Προτάσεις ΓΣΕΕ για το Ασφαλιστικό Νομοσχέδιο.		**42**
18. ΟΝΕ, μισθοί, ανεργία και κοινωνική ασφάλιση.	Σ. Ρομπόλη	**43**
19. Οι εξελίξεις στη Κοινωνική ασφάλιση κατά το 1998.	Γ. Ρωμανιά	**43**
20. Η εικόνα των συντάξεων.	Γ. Κολλιά	**46**
21. Κοινωνική προστασία και απασχόληση.	Γ. Ρωμανιά	**53**
22. Το μέλλον της κοινωνικής προστασίας στην Ευρωπαϊκή Ένωση.	Συνομοσπονδία. Ευρωπαϊκών Συνδικάτων	**53**
23. Τα στοιχεία του Κοινωνικού Προϋπολογισμού για την Πρόνοια.	Γ. Κολλιά	**54**
24. Το Δικαστήριο Ευρωπαϊκών Κοινοτήτων για τα οικογενειακά επιδόματα.	Επιμέλεια: Ε. Σουμέλη	**54**
25. Τα στοιχεία της Eurostat για τη κοινωνική προστασία.	Επιμέλεια: Ε. Σουμέλη	**57**
26. Υγεία για όλους. Οι προτάσεις του ΙΝΕ.	ΙΝΕ/ΓΣΕΕ-ΑΔΕΔΥ	**64**
27. Πρωτοβουλία της ΓΣΕΕ για τη κοινωνική ασφάλιση.	ΙΝΕ/ΓΣΕΕ-ΑΔΕΔΥ	**64**
28. Πρωτοβουλία της ΓΣΕΕ για τη κοινωνική ασφάλιση.	ΙΝΕ/ΓΣΕΕ-ΑΔΕΔΥ	**65**
29. Οι θέσεις της ΓΣΕΕ για την Κοινωνική Ασφάλιση.	ΓΣΕΕ	**69**
30. Η πρόταση της ΓΣΕΕ για το ασφαλιστικό.	Χ. Πολυζωγόπουλου	**76**
31. Το μέλλον της κοινωνικής ασφάλισης στην Ευρώπη και την Ελλάδα	Γ. Ρωμανιά	**83**
32 Αναγκαία χρηματοδότηση για τη διασφάλιση της πλεονασματικής λειτουργίας του ΙΚΑ	Σ. Ρομπόλης, Γ. Ρωμανιάς, Β. Μαργιός	**83**
33. Η κοινωνική προστασία στην Ευρωπαϊκή Ένωση.	Γ. Κολλιά	**84**
34. Θέσεις της ΓΣΕΕ για την οικονομία την απασχόληση, τις εργασιακές σχέσεις και τη κοινωνική πολιτική	ΓΣΕΕ	**93**
58. Παγκοσμιοποίηση και κοινωνική ασφάλιση	Γ. Ρωμανιά	**93**
59. Το Ευρωπαϊκό περιβάλλον του συστήματος κοινωνικής ασφάλισης στην Ελλάδα.	Σ. Ρομπόλη	**93**

10. Αμοιβές - Βιοτικό επίπεδο	**Συγγραφέας**	**τεύχος**
1. Η ΓΣΕΕ για τις φοροαπαλλαγές των εργαζομένων.		**5**
2. Στα επίπεδα του 1982 οι μισθοί στη βιομηχανία.	Η. Ιωακείμογλου, Χ. Τριανταφύλλου	**6**
3. Το ΙΝΕ επεξεργάζεται τα αιτήματα για τη νέα Συλλογική Σύμβαση.	ΙΝΕ-ΓΣΕΕ	**6**
4. Εξέλιξη του κατώτατου μισθού από το 1984 και μετά.		**7**
5. Αίτημα της ΓΣΕΕ για τις αποζημιώσεις (υπαλλήλων και εργατών).	ΓΣΕΕ	**7**
6. Η εισοδηματική στενότητα οδηγεί στην πολυαπασχόληση.	Έρευνα του ΙΝΕ	**7**
7. Οι δυνατότητες μιας εισοδηματικής πολιτικής.	Π. Λ. Ρυλμόν	**7**
8. Θεσμικό πλαίσιο και συλλογική σύμβαση εργασίας.	Γ. Κουζή	**7**
9. Μισθοί και κόστος εργασίας 1990-1995.	Η. Ιωακείμογλου Δ. Κατσορίδα	**7**
10. Γυναίκες: Οι διακρίσεις στην εκπαίδευση και στην αμοιβή	Χ. Κάτσικα	**17**
11. Έρευνα: Πόσο στοιχίζει η εκπαίδευση των παιδιών.	Χ. Κάτσικα	**18**
12. 13os - 14os μισθός.	Γ. Κουζή	**26**
13. Ο ανταγωνισμός από τις χώρες χαμηλού κόστους δεν απειλεί την απασχόληση στην Ευρώπη.	Η. Ιωακείμογλου	**29**
14. Στα επίπεδα του 1983 παραμένουν οι μισθοί.	Η. Ιωακείμογλου	**29**
15. Διεθνείς συγκρίσεις μισθών και μη μισθολογικού κόστους εργασίας.		**31**

16. Τα στοιχεία της Eurostat για το κατώτατο και το μέσο μισθό.		**32**
17. Μισθοί-Ανταγωνιστικότητα ή Μισθοί-Απασχόληση;	Χ. Τριανταφύλλου	**38**
18. Διευρύνεται η απόσταση του κατώτατου από το μέσο μισθό.	Η. Ιωακείμογλου	**39**
19. Μείωση των πραγματικών αποδοχών.	Χ. Τριανταφύλλου	**41**
20. Η πολιτική χαμηλών μισθών εντείνει τις εισοδηματικές ανισότητες.	Η. Ιωακείμογλου	**42**
21. ΟΝΕ, μισθοί, ανεργία και κοινωνική ασφάλιση.	Σ. Ρομπόλη.	**43**
22. Οι αμοιβές των δημοσίων υπαλλήλων.	Η. Ιωακείμογλου	**43**
23. Ο ΟΟΣΑ για τον βασικό μισθό.	Χ. Τριανταφύλλου	**48-49**
24. Η υστέρηση στην εξέλιξη του κατώτατου μισθού και ημερομισθίου.	Π. Λινάρδου Ρυλμόν	**52**
25. Το Δικαστήριο Ευρωπαϊκών Κοινοτήτων για τα οικογενειακά επιδόματα.	Επιμέλεια: Ε. Σουμέλη	**54**
26. Καταναλωτικά δάνεια και εργαζόμενοι.	Η. Ιωακείμογλου	**57**
27. Η εξέλιξη του κατώτατου μισθού και ημερομισθίου.	Χ. Τριανταφύλλου	**59**
28. . Εθνική Γενική Συλλογική Σύμβαση Εργασίας 2000-2001.		**60**
29. Η μακροοικονομική σημασία της πολιτικής των μισθών στην Ελλάδα.	Γ. Κουζή, Η. Ιωκείμογλου. Ε. Σουμέλη	**60**
30. Προτάσεις της ΑΔΕΔΥ για την ΕΓΣΣΕ 2000-2001.		**61-62**
31. Πληθωρισμός και κατώτατοι μισθοί.	Χ. Τριανταφύλλου	**67**
32. Εισοδηματική ανισοκατανομή στην Ελλάδα.	Γ. Ρωμανιά	**72**
33. Το κόστος εργασίας στην Ελλάδα και στην Ευρωπαϊκή Ένωση.	Η. Ιωκείμογλου	**72**
34. Οι αποδοχές των δημοσίων υπαλλήλων.	Η. Ιωακείμογλου	**73-74**
35. Εθνική Γενική Συλλογική Σύμβαση Εργασίας 2002-2003		**84**
36. Η εξέλιξη του κατώτατου μισθού και ημερομισθίου 1984-2003		**84**
37. Πληθωρισμός και κόστος εργασίας στην Ελλάδα 1982 - 2002	Η. Ιωακείμογλου	**87**
38. Χαμηλά αμειβόμενοι και εργαζόμενοι φτωχοί στην Ελλάδα	Η. Ιωακείμογλου, Ε. Σουμέλη	**89**
39. Η ΟΝΕ και οι μισθοί στην Ελλάδα.	Η. Ιωακείμογλου	**91**

11.Αλλοδαποί εργαζόμενοι	**Συγγραφέας**	**τεύχος**
1. Οι συνθήκες διαβίωσης των αλλοδαπών.	Δ. Κατσορίδα	**16**
2. Αλλοδαποί εργαζόμενοι: Ένταξη ή καταστολή;	Γ. Κολλιά, Δ. Κατσορίδα	**48-49**
3. Αλλοδαποί εργαζόμενοι και οικονομική ανάπτυξη.	Δ. Κατσορίδα	**52**
4. Συμπεράσματα της διημερίδας της ΓΣΕΕ για την μεταναστευτική πολιτική της Ε.Ε	Α. Καψάλη	**92**
5. Η σύγχρονη μεταναστευτική πολιτική: μετανάστες ισότιμοι πολίτες	ΓΣΕΕ	**92**
6. Η αναγκαιότητα μιας προσέγγισης της μετανάστευσης.	Π. Λ. Ρυλμόν	**92**

12. Γυναίκες - Οικογένεια	**Συγγραφέας**	**τεύχος**
1. Η ανεργία των νέων και των γυναικών.	Η. Ιωακείμογλου Δ. Κατσορίδα	**1**
2. Ανεργία κατά επίπεδο εκπαίδευσης.	Η. Ιωακείμογλου Δ. Κατσορίδα.	**1**

3. Πρόγραμμα καταπολέμησης του αποκλεισμού από την αγορά εργασίας.		**3**
4. Έρευνα της ΓΣΕΕ για τη σημερινή Ελληνίδα.	ΓΣΕΕ	**1**
5. Γυναίκες: Οι διακρίσεις στην εκπαίδευση και στην αμοιβή.	Χ. Κάτσικα	**17**
6. Συνδικαλιστική εκπαίδευση γυναικών.		**19**
7. Αφιέρωμα: Η ανεργία σε Ελλάδα και Ευρώπη.	Δ. Κατσορίδα	**20**
8. Αφιέρωμα: Η απασχόληση 1991-1995.	Χ Σιμόπουλου Φ Καραμήτσα.	**21**
9. Απασχόληση και ανεργία στο νομό Φθιώτιδος.	Σ. Βογιατζή	**23**
10. Πρόγραμμα NOW: Οι στόχοι και η πορεία υλοποίησης.	Ν. Σιγάλα Β. Σιδηρά	**23**
11. Ίσες ευκαιρίες και συλλογικές διαπραγματεύσεις στην Ευρωπαϊκή Ένωση.	Επιμέλεια: Ε. Σουμέλη	**29**
12. Σταθερή η ανεργία των ανδρών, αυξάνεται η ανεργία των γυναικών.	Η. Ιωακείμογλου Γ. Κρητικίδης.	**29**
13. Οικογένεια και αγορά εργασίας.	Π. Σούλιου	**33**
14. Πληθυσμός ηλικίας άνω των 15 ετών, Ελλάδα 1997		**38**
15 Αλλαγές στο επίπεδο εκπαίδευσης απασχολούμενων και μισθωτών.	Γ. Κρητικίδη	**46**
16. Η ΓΣΕΕ για τα όρια ηλικίας συνταξιοδότησης των γυναικών.	ΓΣΕΕ	**47**
17. Το Δικαστήριο Ευρωπαϊκών Κοινοτήτων για τα οικογενειακά επιδόματα.	Επιμέλεια: Ε. Σουμέλη	**54**
18. Μερική απασχόληση και φύλο	Ε. Σουμέλη	**87**
19. Η απασχόληση των συμβιούντων ατόμων στην Ε. Ε	Γ. Κολλιά	**87**

13. Υγιεινή Ασφάλεια

	Συγγραφέας	**τεύχος**
1. Υγιεινή και Ασφάλεια στους χώρους εργασίας: Νομοθεσία χωρίς εφαρμογή.	Επιμέλεια: Ε. Σουμέλη	**33**
2. Οικολογική διαχείριση της υγιεινής και ασφάλειας της εργασίας στις επιχειρήσεις.	Χ. Θεοχάρη	**39**
3. Θερμική καταπόνηση των εργαζομένων.	ΕΛ.ΙΝ.Υ.Α.Ε	**39**
4. Υγιεινή και Ασφάλεια στο Δημόσιο.	Επιμέλεια: Ε. Σουμέλη	**41**
5. Συνθήκες εργασίας των εργαζομένων στην Αθήνα..	Επιμέλεια: Χ. Θεοχάρη	**41**
6. Συνθήκες εργασίας για τους τηλε-εργαζόμενους: μια ακόμη πρόκληση για τα συνδικάτα.	Χ. Θεοχάρη	**43**
7. Οι συνθήκες εργασίας στην Ευρωπαϊκή Ένωση.	Γ. Κολλιά	**45**
8. Περιβαλλοντικές επιδόσεις των ελληνικών συνδικάτων	Χ. Θεοχάρη	**48-49**
9. Περιβάλλον και απασχόληση.	Χ. Θεοχάρη	**36**
10. Υγιεινή και ασφάλεια της εργασίας.	Γ. Κολλιά	**77**

14. Νεολαία

	Συγγραφέας	**τεύχος**
1. Η ανεργία των νέων και των γυναικών.	Η. Ιωακείμογλου Δ. Κατσορίδα	**1**
2. Αφιέρωμα: Η ανεργία σε Ελλάδα και Ευρώπη.	Δ. Κατσορίδα	**20**
3. Αφιέρωμα: Η απασχόληση 1991-1995.	Χ Σιμόπουλου Φ Καραμήτσα.	**21**

4. Η παιδική εργασία.	Α. Μπήτρα Α. Σπηλιοπούλου	**35**
5. Η εργαζόμενη νεολαία στην Ελλάδα.	Δ. Κατσορίδα	**36**
5. Η θέση των νέων στην αγορά εργασίας.	Η. Ιωακείμογλου Γ. Κρητικίδη	**38**
6. Η ανεργία των νέων στην Ελλάδα.	Δ. Κατσορίδα	**59**
7. Εργαζόμενοι και μαθητές.	Χ. Κάτσικα.	**65**

15. Συλλογικές διαπραγματεύσεις - συμβάσεις - κοιν. Διάλογος	**Συγγραφέας**	**τεύχος**
1. Το ΙΝΕ επεξεργάζεται τα αιτήματα για τη νέα Συλλογική Σύμβαση.		**6**
2. Οι δυνατότητες μιας εισοδηματικής πολιτικής στην Ελλάδα.		**7**
3. Θεσμικό πλαίσιο και συλλογική σύμβαση εργασίας.		**7**
4. Η απόφαση της ΓΣΕΕ για το κοινωνικό διάλογο.		**25**
5.Κοινωνικός διάλογος: Ανάπτυξη, Ανταγωνιστικότητα, Απασχόληση, Εργασιακές σχέσεις.		**31**
6. Τεκμηρίωση για την Εθνική Γενική Συλλογική Σύμβαση το 1998.		**33**
7. Συλλογική Διαπραγμάτευση και συνεχιζόμενη επαγγελματική Κατάρτιση στην Ευρώπη.	Επιμέλεια: Ε Σουμέλη.	**38**
8. Μείωση των πραγματικών αποδοχών.	Χ. Τριανταφύλλου	**41**
9. Συλλογικές διαπραγματεύσεις στη Δημόσια Διοίκηση.	Ε Σουμέλη.	**54**
10. Εθνική Γενική Συλλογική Σύμβαση Εργασίας 2000-2001.		**60**
11. Προτάσεις της ΑΔΕΔΥ για την ΕΓΣΣΕ 2000-2001.		**61-62**
12. Συμμετοχή των εργαζομένων και συλλογική διαπραγμάτευση σε περίπτωση αναδιάρθρωσης της επιχείρησης.	Ε Σουμέλη.	**75**
13. Εθνική Γενική Συλλογική Σύμβαση Εργασίας 2002-2003		**84**

16. Συμμετοχή εργαζομένων	**Συγγραφέας**	**τεύχος**
1. Διεθνής διάσκεψη για την άμεση συμμετοχή.		**16**
2. Ευρωπαϊκά συμβούλια επιχειρήσεων.	Π. Λινάρδου Ρυλμόν	**18**
3. Συνδικαλιστική εκπαίδευση γυναικών.		**19**
4. Περιβαλλοντικές επιδόσεις των ελληνικών συνδικάτων.	Χ. Θεοχάρη	**48-49**
5. Η πρόκληση των ευρωπαϊκών συμβουλίων εργαζομένων.	Μ. Τοπάλη	**48-49**
6. Τα Συμβούλια Εργαζομένων και η ελληνική εμπειρία.	Γ. Ρωμανιά	**55**
7. Συμμετοχή των εργαζομένων και συλλογική διαπραγμάτευση, σε περίπτωση αναδιάρθρωσης της επιχείρησης.	Ε Σουμέλη.	**75**
8. Συμβούλια εργαζομένων στη Γερμανία.	Χ. Καρακιουλάφη	**77**

17. Συνδικαλισμός	**Συγγραφέας**	**τεύχος**
1. Έρευνα της ΓΣΕΕ, Η εικόνα του σημερινού εργαζόμενου.	ΓΣΕΕ	**1**
2. Ενέργειες “HORIZON” από Ε.Κ Βορείου Ελλάδος.	Ε.Κ Βορείου Ελλάδος	**1**
3. Οι ανάγκες των συνδικαλιστών για επιμόρφωση.		**1**
4. Στα θρανία συνδικαλιστές τραπεζών από τρίτες χώρες.		**1**
5. Προβληματισμοί ενόψει της αναθεώρησης της συνθήκης του Μάαστριχτ.	Σ. Ρομπόλη	**2**



6. Διακρατικό συνδικαλιστικό σεμινάριο για τις μικρομεσαίες επιχειρήσεις	Π. Κυριακούλια	**2**
7. Κοινωνικός διάλογος για το 35ωρο.		**3**
8. Η ΣΕΣ “υιοθετεί το 35ωρο”.		**3**
9. Οι συνδικαλιστές παράγονται σε ΔΕΚΟ και Βιομηχανία.		**3**
10. Προγράμματα συνδικαλιστικής επιμόρφωσης.		**16**
11. Διεθνής διάσκεψη για την άμεση συμμετοχή.		**16**
12. Γενικό συμβούλιο: Οι διεκδικήσεις της ΓΣΕΕ.	ΓΣΕΕ	**18**
13. Η διάλεξη του Μπουρντιέ στη ΓΣΕΕ.	ΓΣΕΕ	**18**
14. Το ασφαλιστικό σύστημα σήμερα.	Σεμινάριο του ΙΝΕ-ΓΣΕΕ	**19**
15. Συνδικαλιστική εκπαίδευση γυναικών.		**19**
16. Σεμινάριο συνδικαλιστικής επιμόρφωσης.	ΙΝΕ-ΟΙΥΕ	**19**
17. Σεμινάρια για τις συλλογικές διαπραγματεύσεις.		**23**
18. Η απόφαση της ΓΣΕΕ για το κοινωνικό διάλογο.	ΓΣΕΕ	**25**
19. Σεμινάριο επιμόρφωσης για νέους συνδικαλιστές.		**25**
20. Προτάσεις των συνδικάτων για τα Διαρθρωτικά Ταμεία.	Γραμματεία Κοινωνικής Πολιτικής ΓΣΕΕ	**28**
21. Επιμόρφωση συνδικαλιστών από τη Μολδαβία.	ΙΝΕ/ΓΣΕΕ	**30**
22. Επιμόρφωση συνδικαλιστών από την Αλβανία.	ΙΝΕ/ΓΣΕΕ	**30**
23. Σεμινάρια συνδικαλιστικής επιμόρφωσης.	ΙΝΕ/ΓΣΕΕ-ΙΝΕ Ηπείρου-ΕΚ Πρέβεζας.	**30**
24. Κοινωνικός διάλογος: Ανάπτυξη, Ανταγωνιστικότητα, Απασχόληση, Εργασιακές σχέσεις.		**31**
25. Οι προτάσεις των συνδικάτων για τις ΔΕΚΟ.		**35**
26. 29ο Συνέδριο της ΓΣΕΕ.		**35**
27. Σχέδιο Νόμου για τη ‘Ρύθμιση εργασιακών σχέσεων και άλλες διατάξεις’.	Παρατηρήσεις ΓΣΕΕ	**39**
28. Προτάσεις ΓΣΕΕ για το Ασφαλιστικό Νομοσχέδιο.		**42**
29. Συνθήκες εργασίας για τους τηλε-εργαζόμενους: μια ακόμη πρόκληση για τα συνδικάτα.	Χ. Θεοχάρη	**43**
30. Η ανάγκη της γνώσης και το τίμημα της δημοκρατίας.	Π. Λ. Ρυλμόν	**45**
31. Οι προτάσεις της ΓΣΕΕ για τη φορολογική μεταρρύθμιση.		**47**
32. Το συνδικαλιστικό κίνημα στα νέα διεθνή δεδομένα.	Σ. Ρομπόλη	**48-49**
33. Το ζήτημα της συνδικαλιστικής εκπροσώπησης.	Δ. Κατσορίδα	**48-49**
34. Το συνδικαλιστικό κίνημα των δημοσίων υπαλλήλων.	Γ. Κολλιά	**48-49**
35. Περιβαλλοντικές επιδόσεις των ελληνικών συνδικάτων.	Χ. Θεοχάρη	**48-49**
36. Εθνικό σχέδιο δράσης για την απασχόληση.	Οι προτάσεις της ΓΣΕΕ	**50-51**
37. Επαγγελματική κατάρτιση και απασχόληση.	Προτάσεις ΓΣΕΕ	**52**
38. Προγραμματισμός δράσης της ΓΣΕΕ.		**53**
39. Απολογισμός δράσης ΓΣΕΕ από το 29ο Συνέδριο (Μάρτιος 1998) μέχρι σήμερα.		**54**
40. Αποφάσεις του Γ.Σ της ΓΣΕΕ για τις διεκδικήσεις της εργατικής τάξης.		**54**
41. Η ΓΣΕΕ για το Εθνικό σχέδιο δράσης για την απασχόληση.	ΓΣΕΕ	**36**

42. Οικονομικοί κύκλοι και απεργιακά κύματα.	Δ. Κατσορίδα	**58**
43. Η ΓΣΕΕ για την οικονομική και κοινωνική ανάπτυξη.		**59**
44. Το συνδικαλιστικό κίνημα και οι δράσεις αντιμετώπισης της ανεργίας.	Γ. Λεχουρίτη	**59**
45. Προτάσεις της ΓΣΕΕ για το Εθνικό Σχέδιο δράσης για την απασχόληση του 2000.	ΙΝΕ-ΓΣΕΕ/ΑΔΕΔΥ	**60**
46. Προτάσεις της ΑΔΕΔΥ για την ΕΓΣΣΕ 2000-2001.		**61-62**
47. Οι επιπτώσεις της "Παγκοσμιοποίησης" στο κόσμο της εργασίας.	Ν. Γραμματικού Δ. Κατσορίδα Γ. Κολλιά	**61-62**
48. Οι θέσεις της ΓΣΕΕ για την αγορά εργασίας	ΙΝΕ-ΓΣΕΕ/ΑΔΕΔΥ	**63**
49. Συμπληρωματικό κείμενο της ΓΣΕΕ για τις πολιτικές απασχόλησης και την καταπολέμηση της ανεργίας.	ΙΝΕ-ΓΣΕΕ/ΑΔΕΔΥ	**63**
50. Παρατηρήσεις της ΓΣΕΕ για τις προτεινόμενες αλλαγές στις εργασιακές σχέσεις.	ΙΝΕ-ΓΣΕΕ/ΑΔΕΔΥ	**63**
51. Υγεία για όλους. Οι προτάσεις του ΙΝΕ.	ΙΝΕ-ΓΣΕΕ/ΑΔΕΔΥ	**64**
52. Πρωτοβουλία της ΓΣΕΕ για τη κοινωνική ασφάλιση.		**64**
53. Οι προτάσεις της ΓΣΕΕ στο σχέδιο νόμου για τις εργασιακές σχέσεις.	ΙΝΕ-ΓΣΕΕ/ΑΔΕΔΥ	**66**
54. Οι θέσεις της ΓΣΕΕ για την Κοινωνική Ασφάλιση.	ΓΣΕΕ	**69**
55. Συνδικάτα και εργασία.	Δ. Κατσορίδα	**69**
56. 30^{ο} Συνέδριο ΓΣΕΕ: Οι μεγάλες προτεραιότητες και προτάσεις των συνδικάτων.		**71**
57. Ο κόσμος των συνδικάτων.	Δ. Κατσορίδα	**72**
58. Η πρόταση της ΓΣΕΕ για το ασφαλιστικό.	Χ. Πολυζωγόπουλου	**76**
59. Τα συνδικάτα στην Ευρώπη	J. Wadington, R. Hoffmann	**88**
60. Θέσεις της ΓΣΕΕ για την υλοποίηση των αποφάσεων του Ευρωπαϊκού συμβουλίου της Λισσαβώνας		**89**
61. Θέσεις της ΓΣΕΕ για την οικονομία την απασχόληση, τις εργασιακές σχέσεις και τη κοινωνική πολιτική	ΓΣΕΕ	**93**
62. Διάσκεψη Συνδικαλιστικών Οργανώσεων Ελλάδας - Τουρκίας - Κύπρου	ΓΣΕΕ	**94**

18. Ε.Ε - ΟΝΕ - Κοινωνική Ευρώπη **Συγγραφέας** **τεύχος**

1. Προβληματισμοί ενόψει της αναθεώρησης της συνθήκης του Μάαστριχτ.	Σ. Ρομπόλη	**2**
2. Οι ώρες εργασίας στην Ευρωπαϊκή Ένωση.		**3**
3. Η ΣΕΣ "υιοθετεί το 35ωρο"		**3**
4. Χρόνος Εργασίας και απασχόληση	Η. Ιωακείμογλου Δ. Κατσορίδα	**3**
5. Η πορεία της Ευρωπαϊκής Ολοκλήρωσης.		**4**
6. Οι ρυθμοί της Ονομαστικής Σύγκλισης.	Η. Ιωακείμογλου Δ. Κατσορίδα	**4**
7. Ευρωπαϊκή διάσκεψη για την αναθεώρηση της συνθήκης του Μάαστριχτ.		**5**

8. Τα δεδομένα της μερικής απασχόλησης στην Ευρωπαϊκή Ένωση		**12**
9. Εξελίξεις της απασχόλησης στην Ε.Ε		**13**
10. Η απασχόληση στη Βιομηχανία μειώνεται και στην Ευρωπαϊκή Ένωση.		**11**
11. Οι προοπτικές της απασχόλησης έως το 2000. Τάσεις και εξελίξεις στην Ευρωπαϊκή Ένωση.	Σ. Ρομπόλη Γ. Κολλιά	**13**
12. Διεθνοποίηση νέες τεχνολογίες και ευρωπαϊκό κοινωνικό μοντέλο.	Σ. Λαιμού	**17**
13. Ευρωπαϊκά συμβούλια επιχειρήσεων.	Π. Λινάρδου Ρυλμόν	**18**
14. Τα κέντρα υποστήριξης ανέργων των συνδικάτων της Ιρλανδίας.		**19**
15. Αφιέρωμα: Η ανεργία σε Ελλάδα και Ευρώπη.	Δ. Κατσορίδα	**20**
16. Οι εργασιακές σχέσεις στην Ευρώπη.	Επιμέλεια: Ε. Σουμέλη	**25**
17. Οι εξελίξεις των εργασιακών σχέσεων στην Ευρωπαϊκή Ένωση.	Επιμέλεια: Ε. Σουμέλη	**28**
18. Προτάσεις των συνδικάτων για τα Διαρθρωτικά Ταμεία.	Γραμματεία Κοινωνικής Πολιτικής ΓΣΕΕ	**28**
19. Για τη φτώχεια στη Γαλλία.	Μελέτη του IRES	**29**
20. Ίσες ευκαιρίες και συλλογικές διαπραγματεύσεις στην Ευρωπαϊκή Ένωση.	Επιμέλεια: Ε. Σουμέλη	**29**
21. Ο ανταγωνισμός από τις χώρες χαμηλού κόστους δεν απειλεί την απασχόληση στην Ευρώπη.	Η. Ιωακείμογλου	**29**
22. Η απασχόληση στην Ευρωπαϊκή Ένωση κατά το 1998		**31**
23. Διεθνείς συγκρίσεις μισθών και μη μισθολογικού κόστους εργασίας.		**31**
24. Τα στοιχεία της Eurostat για το κατώτατο και το μέσο μισθό		**32**
25. Συμπεράσματα του Ευρωπαϊκού Συμβουλίου για την απασχόληση.		**32**
26. Το 35ωρο στην Ευρώπη.		**33**
27. Τα στοιχεία της Eurostat για την Απασχόληση.		**33**
28. Η παιδική εργασία.	Α. Μπήτρα Α. Σπηλιοτοπούλου	**35**
29. ΟΝΕ και εργασιακές σχέσεις.	Γ. Κουζή	**37**
30. Η κατάσταση της αγοράς εργασίας στις χώρες μέλη της Ευρωπαϊκής Ένωσης.	Η. Ιωακείμογλου Γ. Κρητικίδη.	**37**
31. Συλλογική Διαπραγμάτευση και συνεχιζόμενη επαγγελματική Κατάρτιση στην Ευρώπη.	Επιμέλεια: Ε. Σουμέλη.	**38**
32. Πληθυσμός ηλικίας άνω των 15 ετών, Ευρωπαϊκή Ένωση των 15.		**38**
33. ΟΝΕ και Επιπτώσεις στην αγορά εργασίας.	Ημερίδα ΙΝΕ/ΓΣΕΕ	**39**
34. Διευρύνεται η απόσταση του κατώτατου από το μέσο μισθό.	Η. Ιωακείμογλου	**39**
35. Η λανθάνουσα ανεργία στην Ευρώπη.	Η. Ιωακείμογλου	**40**
36. Οι κοινωνικές δαπάνες στην Ελλάδα.	Γ. Κολλιά	**41**
37. Η καταπολέμηση της Ανεργίας.	Ε. Γεωργίου	**41**
38. Οι επενδύσεις και η ανεργία στην Ευρωπαϊκή Ένωση.	Η. Ιωακείμογλου	**41**
39. Οι εργασιακές σχέσεις στην Ευρώπη και ο ρόλος του Παρατηρητηρίου.	Γ. Κουζή	**42**
40. Η πολιτική χαμηλών μισθών εντείνει τις εισοδηματικές ανισότητες.	Η. Ιωακείμογλου	**42**
41. ΟΝΕ, μισθοί, ανεργία και κοινωνική ασφάλιση.	Σ. Ρομπόλη	**43**
42. Το ΕΥΡΩ και οι προοπτικές για την απασχόληση και την κοινωνική πολιτική στην Ευρώπη.	Επιμέλεια: Ε. Σουμέλη	**44**
43. Το βιοτικό επίπεδο και το όριο φτώχειας στην Αλβανία.	Επιμέλεια: Γ. Κολλιά	**44**

44. Τηλε-εργασία και εργασιακές σχέσεις στην Ευρώπη.	Επιμέλεια: Ε. Σουμέλη	**45**
45. Οι συνθήκες εργασίας στην Ευρωπαϊκή Ένωση.	Γ. Κολλιά	**45**
46. Agenda 2000: Η σύνοδος κορυφής του Βερολίνου.	Γ. Ρωμανιά	**46**
47. Ευρωπαϊκή Ένωση. Είναι "Βέλτιστη νομισματική περιοχή";	Δ. Κατσορίδα	**46**
48. Η πρόκληση των ευρωπαϊκών συμβουλίων εργαζομένων.	Μ. Τοπάλη	**48-49**
49. Συνομοσπονδία. Ευρωπαϊκών Συνδικάτων: Το μέλλον της κοινωνικής προστασίας στην Ευρωπαϊκή Ένωση.		**53**
50. Επιδόματα ανεργίας στα κράτη μέλη της Ευρωπαϊκής Ένωσης.		**53**
51. Με υψηλότερη ισοτιμία στην ΟΝΕ, ισχυρότερες πιέσεις στην αγορά εργασίας.	Η. Ιωακείμογλου	**57**
52. Τα στοιχεία της Eurostat για τη κοινωνική προστασία.	Επιμέλεια: Ε. Σουμέλη	**57**
53. Ευρωπαϊκή Περιφερειακή Πολιτική.	Χ. Παπαβασιλείου	**58**
54. Κυκλική εργασία.	Χ. Παπαβασιλείου	**59**
55. Η ευρωπαϊκή στρατηγική για την απασχόληση.	Χ. Παπαβασιλείου	**60**
56. Οι επιπτώσεις της "Παγκοσμιοποίησης" στο κόσμο της εργασίας.	Ν. Γραμματικός, Δ. Κατσορίδας, Γ. Κολλιάς	**61-62**
57. Η Ευρωπαϊκή Επιτροπή για τις Συντάξεις.	Γ. Ρωμανιά.	**66**
58. Συμβούλια εργαζομένων στη Γερμανία.	Χ. Καρακιουλάφη	**77**
59. Οι προτάσεις των γερμανικών συνδικάτων για την οικονομική πολιτική και πολιτική απασχόλησης.	Επιμέλεια: Ν. Παλαιολόγου	**78**
60. Κοινωνικό κράτος στην Ε.Ε και παγκοσμιοποίηση.	Θ. Πελαγίδη	**78**
61. Απασχόληση και ανεργία στην Ε.Ε.	Επιμέλεια: Γ. Κολλιά.	**78**
62. Οι κοινωνικές πτυχές της διεύρυνσης της Ευρωπαϊκής Ένωσης.	Χ. Πολυζωγόπουλου	**85**
63. Τα συνδικάτα στην Ευρώπη	J. Wadington, R. Hoffmann	**88**
64. Θέσεις της ΓΣΕΕ για την υλοποίηση των αποφάσεων του Ευρωπαϊκού συμβουλίου της Λισσαβώνας		**89**
65. Ο χρόνος εργασίας στην Ε.Ε	Γ. Κολλιά	**89**
66. Η ΟΝΕ και οι μισθοί στην Ελλάδα.	Η. Ιωακείμογλου	**91**

19. Περιβάλλον

	Συγγραφέας	τεύχος
1. Οικολογική διαχείριση της υγιεινής και ασφάλειας της εργασίας στις επιχειρήσεις.	Χ. Θεοχάρη	**39**
2. Περιβαλλοντικές επιδόσεις των ελληνικών συνδικάτων.	Χ. Θεοχάρη	**48-49**
3.Περιβάλλον και απασχόληση.	Χ. Θεοχάρη	**36**

20. Επαγγελματική εκπαίδευση - Κατάρτιση

	Συγγραφέας	τεύχος
1. Εκπαιδευτική άδεια μιας βδομάδας προτείνει το ΙΝΕ.	ΙΝΕ/ΓΣΕΕ	**1**
2. Εθνικό Κέντρο Πιστοποίησης Δομών Κατάρτισης.		**1**
3. Προγράμματα εκπαίδευσης-εκπαιδευτών.	ΙΝΕ/ΓΣΕΕ	**2**
4. Τα Κέντρα Επαγγ. Κατάρτισης στο μικροσκόπιο του Υπουργείου Εργασίας.		**2**
5. Εγχειρίδιο επαγγελματικής κατάρτισης.		**2**

6. Πρόγραμμα καταπολέμησης του αποκλεισμού από την αγορά εργασίας.	Β. Γαλατά	**3**
7. Ο ΕΛΠΕΚΕ (ειδ. Λογαριασμός για την κατάρτιση) και ο ρόλος των συνδικάτων.		**3**
8. Προγράμματα για νέους και γυναίκες.	Β. Παπαδόγαμβρου	**3**
9.Το ευρωπαϊκό δίκτυο επαγγελματικής κατάρτισης.		**3**
10. Πρόγραμμα του ΙΝΕ: "΄Ενταξη και επανένταξη παλιννοστούντων".	Β. Σιδηρά	**5**
11. Προγράμματα κατά του αποκλεισμού των μειωνεκτούντων ομάδων από την αγορά εργασίας.		**5**
12. Προτάσεις του ΙΝΕ στο πρόγραμμα Leonardo.	Β. Γαλατά	**6**
13. Νέο σύστημα αξιολόγησης των προγραμμάτων επαγγελματικής Κατάρτισης.	Β. Παπαδόγαμβρου	**6**
14. Προγράμματα χρηματοδοτούμενα από τον ΕΛΠΕΚΕ.		**7**
15. Τα προγράμματα του ΚΕΚ/ΙΝΕ μέσα στο 1995.		**11**
16. Διευρωπαϊκό δίκτυο εκπαίδευσης εκπαιδευτών.	Β. Γαλατά, Β. Ντερτιλή	**11**
17. Ο προγραμματισμός δράσης του ΙΝΕ και του ΚΕΚ.		**13**
18. Διεθνές συμπόσιο για την εκπαίδευση των Τσιγγάνων.	Β Σιδηρά	**14**
19. Τουρισμός: Απασχόληση και επαγγελματική κατάρτιση.	Γ. Ζαχαράτου	**15**
20. Διεθνής διάσκεψη για την άμεση συμμετοχή.		**16**
21. Έρευνα: Πόσο στοιχίζει η εκπαίδευση των παιδιών.	Χ. Κάτσικα	**18**
22. Η διάλεξη του Μπουρντιέ στη ΓΣΕΕ	ΙΝΕ/ΓΣΕΕ	**18**
23. Πρόγραμμα NOW: Οι στόχοι και η πορεία υλοποίησης.	Ν. Σιγάλα Β. Σιδηρά	**23**
24. Κατάρτιση και αποκλεισμός από την αγορά εργασίας.		**30**
25. Συλλογική Διαπραγμάτευση και συνεχιζόμενη επαγγελματική Κατάρτιση στην Ευρώπη.	Επιμέλεια: Ε. Σουμέλη.	**38**
26. Η δράση του ΙΝΕ/ΓΣΕΕ στο πλαίσιο της Κοινοτικής πρωτοβουλίας "ΑΠΑΣΧΟΛΗΣΗ".		**38**
27. Νέες ειδικότητες και νέες ανάγκες κατάρτισης.	Π. Λινάρδου Ρυλμόν	**39**
28. Πιστοποίηση και αναγνώριση της μη τυπικής μάθησης στην Ελλάδα.	Κ. Δημουλά	**40**
29. Πιστοποίηση και αναγνώριση της μη τυπικής μάθησης στην Ελλάδα.	Κ. Καραγιαννάκη	**43**
30. Ευρωπαϊκό Συμπόσιο για την επαγγελματική εκπαίδευση και κατάρτιση.	Β. Λιώνη	**43**
31. Επιχειρησιακό πρόγραμμα για την κατάρτιση και την απασχόληση.	Γ. Κρητικίδη	**48-49**
32. Προτάσεις ΓΣΕΕ για την επαγγελματική κατάρτιση και την απασχόληση.		**52**
68. Τα προγράμματα κατάρτισης του ΚΕΚ-ΙΝΕ/ΓΣΕΕ στο Ν. Φθιώτιδας.	Σ. Βογιατζή	**57**
69. Ζήτηση συνεχιζόμενης εκπαίδευσης και κίνητρα ενδιαφερομένων στην Ελλάδα.	ΙΝΕ-ΓΣΕΕ Πανεπιστήμιο Κρήτης	**61-62**
70. Στάσεις και απόψεις των εκπαιδευτικών της πρωτοβάθμιας εκπαίδευσης.	Αποστόλη Ανδρέου	**68**
71. Η αγορά εργασίας στο νομό Φθιώτιδας.	Σ. Βογιατζή	**73-74**
72. Ανθρώπινο δυναμικό στο πρωτογενή τομέα - εκπαίδευση & επαγγελματική κατάρτιση.	ΙΝΕ/ΓΣΣΕ ΑΔΕΔΥ Ηπείρου	**78**
73. Ο θεσμός των αναπληρωτών εκπαιδευτικών της δημόσιας εκπαίδευσης.	Α. Ανδρέου, Μ. Κουτούζη	**87**


Business Objectives

74. Έρευνα του ΙΝΕ: Ολοήμερο σχολείο, η κοινωνική σημασία και οι προοπτικές του.	Σ. Ρομπόλης, Κ. Δημουλάς, Κ. Μπουκουβάλας, Σ. Πρωϊας, Σ. Στρίγκου, Ν. Φωτόπουλος	**95**
75. Ο κοινωνικός χαρακτήρας του ολοήμερου σχολείου: Ιστορική επισκόπηση στην Ευρώπη.	Α. Ανδρέου	**95**
76. Παγκοσμιοποίηση σχολείο και αγορά εργασίας.	Σ. Ρομπόλη Κ. Δημουλά	**94**

23. Νέες τεχνολογίες	**Συγγραφέας**	**τεύχος**
1. Διεθνοποίηση νέες τεχνολογίες και ευρωπαϊκό κοινωνικό μοντέλο.	Σ. Λαιμού	**17**
2. Κοινωνικές επιπτώσεις από την εφαρμογή των νέων τεχνολογιών.	Δ. Κατσορίδα	**30**
3. Τηλεργασία: απειλή ή πανάκεια.	Σ. Ρομπόλη Κ. Δημουλά	**37**
4. Ηλεκτρονικό Εμπόριο και απασχόληση.	Π. Κυριακούλια	**40**
5. Εργασία και νέες τεχνολογίες στη βιομηχανία:	Π. Λινάρδου Ρυλμόν	**42**
6. Συνθήκες εργασίας για τους τηλε-εργαζόμενους.	Χ. Θεοχάρη	**43**
7. Τηλε-εργασία και εργασιακές σχέσεις στην Ευρώπη.	Επιμέλεια: Ε. Σουμέλη	**45**
8 Η απασχόληση στο νέο τεχνολογικό και επιχειρησιακό περιβάλλον.	Κ. Δημουλά	**72**
9. Εργασιακές σχέσεις στον τομέα τεχνολογιών, πληροφορικής και επικοινωνιών.	Ε. Σουμέλη	**76**

24. Ινστιτούτο Εργασίας ΓΣΕΕ/ΑΔΕΔΥ	**Συγγραφέας**	**τεύχος**
1. Η οργανωτική δομή του ΙΝΕ.		**1**
2. Έρευνα της ΓΣΕΕ, Η εικόνα του σημερινού εργαζόμενου.		**1**
3. Κοινή μελέτη ΙΝΕ/ΓΣΕΕ-ΣΒΕΕ, για τη βιομηχανική αναδιάρθρωση.		**1**
4. Εκπαιδευτική άδεια μιας βδομάδας προτείνει το ΙΝΕ.		**1**
5. Περιφερειακά και Κλαδικά ΙΝΕ.	Β. Παπαδόγαμβρου	**1**
6. Παγκόσμια σύνοδος για την κοινωνική ανάπτυξη.		**1**
7. Κέντρα δημιουργικής απασχόλησης παιδιών.		**1**
8. Τράπεζα πληροφοριών για την αγορά εργασίας.		**1**
9. Κέντρα Εξωσχολικής Δημιουργικής Απασχόλησης παιδιών.		**2**
10. Προβληματισμοί ενόψει της αναθεώρησης της συνθήκης του Μάαστριχτ.	Σ. Ρομπόλη	**2**
11. Προγράμματα εκπαίδευσης / εκπαιδευτών.	ΙΝΕ/ΓΣΕΕ	**2**
12. ΙΝΕ/ΓΣΕΕ: Σύνδεση και συνεργασία των Ινστιτούτων της Ευρώπης.		**2**
13. Περιφερειακή διάσκεψη στην Αλεξανδρούπολη.		**2**
14. Επιστημονική συνεργασία ΙΝΕ-ΥΒΕΤ.		**2**
15. Διακρατικό συνδικαλιστικό σεμινάριο για τις μικρομεσαίες επιχειρήσεις.	Π. Κυριακούλια	**2**
16. Εγχειρίδιο επαγγελματικής κατάρτισης.		**2**
17. Πρόγραμμα συνεργασίας ΙΝΕ - ΟΑΕΔ - Ακαδημία Εργασίας της Ρωσίας.		**2**

18. Πρόγραμμα καταπολέμησης του αποκλεισμού από την αγορά εργασίας.	Β Γαλατά	**3**
19. Περιφερειακή διάσκεψη του ΙΝΕ για την Ανάπτυξη της Θράκης.		**3**
20. Πρόγραμμα του ΙΝΕ: "΄Ενταξη και επανένταξη παλιννοστούντων".	Β Σιδηρά	**5**
21. Ευρωπαϊκή διάσκεψη για την αναθεώρηση της συνθήκης του Μάαστριχτ.		**5**
22. Η ΓΣΕΕ για τις φοροαπαλλαγές των εργαζομένων.		**5**
23. Οι ευρωπαϊκές συνεργασίες του ΙΝΕ.		**5**
24. Το ΙΝΕ στο Φόρουμ των Βρυξελλών.		**5**
25. Το ΙΝΕ επεξεργάζεται τα αιτήματα για τη νέα Συλλογική Σύμβαση.		**6**
26. Προτάσεις του ΙΝΕ στο πρόγραμμα Leonardo.	Β. Γαλατά	**6**
27. Νέο σύστημα αξιολόγησης των προγραμμάτων επαγγελματικής Κατάρτισης .	Β. Παπαδόγαμβρου	**6**
28. Συνεργασία ΙΝΕ - ΕΛΙΝΥΑΕ.		**6**
29. Έρευνα του ΙΝΕ: Η εισοδηματική στενότητα οδηγεί στην πολυαπασχόληση.		**7**
30. 1995: Μια δημιουργική χρονιά για το ΙΝΕ.		**9**
31. Η μελέτη του ΙΝΕ για το 35ωρο.		**10**
32. Σεμινάρια συνδικαλιστικής επιμόρφωσης.		**11**
33. Επίθεση φιλίας του ΙΝΕ στα Βαλκάνια.		**11**
34. Συμφωνία Ελληνορωσικής συνεργασίας.		**11**
35. Διευρωπαϊκό δίκτυο εκπαίδευσης εκπαιδευτών.		**11**
36. Ο προγραμματισμός δράσης του ΙΝΕ και του ΚΕΚ.		**13**
37. Στην Αθήνα το ετήσιο συμβούλιο εκπαιδευτών της Συν. Ευρωπαϊκών		**13**
38. Προγράμματα συνδικαλιστικής επιμόρφωσης.		**16**
39. Δραστηριότητες του ΙΝΕ σε Ελλάδα και Ευρώπη.		**16**
40.Το ασφαλιστικό σύστημα σήμερα.	Σεμινάριο του ΙΝΕ/ΓΣΕΕ	**19**
41. Συνδικαλιστική εκπαίδευση γυναικών.		**19**
42. Τα κέντρα υποστήριξης ανέργων των συνδικάτων της Ιρλανδίας.		**19**
43. Σεμινάριο συνδικαλιστικής επιμόρφωσης.	ΙΝΕ-ΟΙΥΕ.	**19**
44. 1996 ΙΝΕ/ΓΣΕΕ: Οι δραστηριότητες μιας χρονιάς.		**22**
45. Απασχόληση και ανεργία στο νομό Φθιώτιδος.	Έρευνα ΙΝΕ Στερεάς Ελλάδας	**23**
46. Το γόνιμο έργο του ΙΝΕ/ΟΤΟΕ.		**23**
47. Σεμινάρια για τις συλλογικές διαπραγματεύσεις.		**23**
48. Αναδιαρθρώσεις στο κλάδο του Πετρελαίου (Η συνένωση BP-MOBIL).	Ημερίδα του ΙΝΕ Πετρελαίου & Χημ. Βιομηχανίας	**25**
49. Απασχόληση - Ανεργία - Εργασιακές σχέσεις - Ασφαλιστικό.	Ημερίδα του ΙΝΕ/ΓΣΕΕ	**26**

50. ΙΝΕ - ΓΣΕΕ: Οι αποφάσεις του Εθνικού Συμβουλίου.		**26**
51. Η 85η Σύνοδος της Διεθνούς Οργάνωσης Εργασίας.		**27**
52. Επιμόρφωση συνδικαλιστών από τη Μολδαβία.	ΙΝΕ/ΓΣΕΕ	**30**
53. Επιμόρφωση συνδικαλιστών από την Αλβανία.	ΙΝΕ/ΓΣΕΕ	**30**
54. Σεμινάρια επιμόρφωσης ΙΝΕ/ΓΣΕΕ.	ΙΝΕ/ΓΣΕΕ- ΙΝΕ Ηπείρου ΕΚ Πρέβεζας.	**30**
55. Το ΙΝΕ-ΓΣΕΕ στην Ελλάδα και στην Ευρώπη.		**32**
56. Ινστιτούτο Εργασίας ΓΣΕΕ:1997. Οι δραστηριότητες μιας χρονιάς και οι προτεραιότητες για το 1998.	Επιμέλεια: Γ. Κολλιά	**34**
57. Ναυτική Βιομηχανική Περιοχή (ΝΑΒΙΠΕ) Αστακού Αιτ/νίας.	ΙΝΕ/ΓΣΕΕ - ΙΝΕ/ΓΣΕΕ Δ. Ελλάδας ΕΚ. Μεσολογγίου	**35**
58. Η δράση του ΙΝΕ/ΓΣΕΕ στο πλαίσιο της Κοινοτικής πρωτοβουλίας “ΑΠΑΣΧΟΛΗΣΗ”.		**38**
59. Ημερίδες Σεμινάρια Διασκέψεις.		**38**
60. Οι εργασιακές σχέσεις στην Ευρώπη και ο ρόλος του Παρατηρητηρίου.	Γ. Κουζή	**42**
61. Παρατηρητήριο Εργασιακών σχέσεων: Ετήσια έκθεση 1998 για την Ελλάδα.	Ε. Σουμέλη	**44**
62. Έρευνα: Οι εργαζόμενοι στην οικοδομή στη περιοχή της Πάτρας.		**47**
63. Η βάση δεδομένων του ΙΝΕ/ΓΣΕΕ-ΑΔΕΔΥ.	Ν. Κεχάογλου	**48-49**
64. Δραστηριότητες του ΙΝΕ/ΓΣΕΕ-ΑΔΕΔΥ.		**52**
65. Συνοπτική εισαγωγή στη μελέτη αγοράς εργασίας της Μολδαβίας	Β. Τακούδη	**54**
66. Ειδικό Ένθετο: Ευρετήριο περιεχομένων Ενημέρωσης Μάρτιος 1995 Δεκέμβριος 1999, τεύχη 1- 54.	Επιμέλεια: Γ. Κολλιά	**55**
67. Τα προγράμματα κατάρτισης του ΚΕΚ-ΙΝΕ/ΓΣΕΕ στο Ν. Φθιώτιδας	Σ. Βογιατζή	**57**
68. Προτάσεις της ΓΣΕΕ για το Εθνικό Σχέδιο δράσης για την απασχόληση του 2000.	ΙΝΕ-ΓΣΕΕ/ΑΔΕΔΥ	**60**
69. Εθνική Γενική Συλλογική Σύμβαση Εργασίας 2000-2001.	ΙΝΕ-ΓΣΕΕ/ΑΔΕΔΥ	**60**
70. Προτάσεις της ΑΔΕΔΥ για την ΓΣΣΕ 2000-2001.		**61-62**
72. Οι θέσεις της ΓΣΕΕ για την αγορά εργασίας.	ΙΝΕ-ΓΣΕΕ/ΑΔΕΔΥ	**63**
71. Συμπληρωματικό κείμενο της ΓΣΕΕ για τις πολιτικές απασχόλησης και την καταπολέμηση της ανεργίας.	ΙΝΕ-ΓΣΕΕ/ΑΔΕΔΥ	**63**
72. Παρατηρήσεις της ΓΣΕΕ για τις προτεινόμενες αλλαγές στις εργασιακές σχέσεις.	ΙΝΕ-ΓΣΕΕ/ΑΔΕΔΥ	**63**
73. Ζήτηση συνεχιζόμενης εκπαίδευσης και κίνητρα ενδιαφερομένων στην Ελλάδα.		**61-62**
74. Παρατηρήσεις και προτάσεις της ΓΣΕΕ για το Εθνικό Σχέδιο Δράσης για την Απασχόληση.	ΙΝΕ-ΓΣΕΕ/ΑΔΕΔΥ	**70**
75. Ανθρώπινο δυναμικό στο πρωτογενή τομέα - εκπαίδευση & επαγγελματική κατάρτιση.	ΙΝΕ/ΓΣΣΕ ΑΔΕΔΥ Ηπείρου.	**78**
76. ΙΝΕ-ΓΣΕΕ/ΑΔΕΔΥ: Προγραμματισμός 2002		**81**
77. Ευρετήριο περιεχομένων Ενημέρωσης.		**81**
78. EIRO: Ετήσια Έκθεση 2001- Ελλάδα	Ε. Σουμέλη	**82**
79. Έκθεση για την αγορά εργασίας στην Αλβανία το 2002	Β. Τακούδης	**91**

Δραστηριότητες ΙΝΕ/ΓΣΕΕ-ΑΔΕΔΥ

➤ **26-27 Μαρτίου 2003:** Το ΙΝΕ-ΓΣΕΕ-ΑΔΕΔΥ συμμετείχε (Γ. Ρωμανιάς) σε διεθνές συνέδριο που πραγματοποιήθηκε στο Βερολίνο, για την εφαρμογή της "Ανοικτής Μεθόδου Συντονισμού" στα Συστήματα Κοινωνικής Ασφάλισης των χωρών μελών της Ε.Ε.

➤ **30 Μαρτίου 2003:** Το ΙΝΕ-ΓΣΕΕ-ΑΔΕΔΥ οργάνωσε και πραγματοποίησε, με τη συνεργασία του Εργατικού Κέντρου Λασηθίου, ημερίδα με θέμα: "Υγιεινή και Ασφάλεια στην εργασία - Ασφάλιση κατά του επαγγελματικού κινδύνου", στη Σητεία. Ομιλητές στην ημερίδα ήταν ο Πρόεδρος της ΓΣΕΕ και του ΙΝΕ Χρήστος Πολυζωγόπουλος και ο επιστημονικός Σύμβουλος του ΙΝΕ-ΓΣΕΕ-ΑΔΕΔΥ Γιώργος Ρωμανιάς.

➤ **15 Απριλίου 2003:** Το ΙΝΕ-ΓΣΕΕ-ΑΔΕΔΥ οργάνωσε και πραγματοποίησε στη Λάρισα, σε συνεργασία με το αρμόδιο Περιφερειακό ΙΝΕ και με το αντίστοιχο Τοπικό Παράρτημα της ΑΔΕΔΥ, ημερίδα με θέμα "Τα εργασιακά, μισθολογικά και ασφαλιστικά δικαιώματα των δημοσίων υπαλλήλων". Στην ημερίδα συμμετείχαν ο Αντιπρόεδρος του ΙΝΕ-ΓΣΕΕ-ΑΔΕΔΥ Τάσσος Αποστολόπουλος και το μέλος του Δ.Σ. Κουτσουμπέλης, ενώ κεντρικός ομιλητής ήταν ο επιστημονικός Σύμβουλος του ΙΝΕ Γιώργος Ρωμανιάς.

➤ **19 Απριλίου 2003:** Το ΙΝΕ-ΓΣΕΕ-ΑΔΕΔΥ συμμετείχε (Γ. Ρωμανιάς) σε ημερίδα με θέμα "Υγιεινή και ασφάλεια στην εργασία - Ασφάλιση κατά του επαγγελματικού κινδύνου" που οργάνωσε και πραγματοποίησε, στη Δράμα, το τοπικό Εργατο-υπαλληλικό Κέντρο.

➤ **24 Απριλίου 2003:** Το ΙΝΕ-ΓΣΕΕ-ΑΔΕΔΥ συμμετείχε (Γ. Ρωμανιάς) σε πανευρωπαϊκό Συνέδριο που πραγματοποιήθηκε στις Βρυξέλλες, με πρωτοβουλία της "Ευρωπαϊκής Ένωσης Δημοσίων Υπαλλήλων", με θέμα: "Η σημερινή κατάσταση και οι προοπτικές της κοινωνικής ασφάλισης των δημοσίων υπαλλήλων".

➤ **14 Μαΐου 2003:** Το ΙΝΕ-ΓΣΕΕ-ΑΔΕΔΥ συμμετείχε (Γ. Ρωμανιάς) σε ημερίδα με θέμα "Οι προοπτικές της κοινωνικής ασφάλισης στην Ελλάδα και την Ευρώπη - Ανάλυση του νέου ασφαλιστικού Ν. 3029/2002" που πραγματοποίησε, στην Έδεσα, το τοπικό Εργατικό Κέντρο, την 14.5.2003.

➤ **15 -16 Μαΐου 2003:** το ΙΝΕ ΕΠΙΚΟΙΝΩΝΙΩΝ (Κλαδικό ΙΝΕ/ΓΣΕΕ), συμμετεχει ως εταίρος στο διακρατικό πρόγραμμα SDV-Netjop το οποίο συγχρηματοδοτείται από το ΕΚΤ. Στο πλαίσιο αυτό συμμετείχε σε συνέδριο INTO WORK 2003 που πραγματοποιήθηκε στην Αθήνα με θέμα "Προώθηση της απασχόλησης των κινητικά αναπήρων".

➤ **22 Μαΐου 2003:** Το ΙΝΕ-ΓΣΕΕ-ΑΔΕΔΥ συμμετείχε (Γ. Ρωμανιάς) σε ημερίδα με θέμα "Υγιεινή και ασφάλεια στην εργασία - Ασφάλιση κατά του επαγγελματικού κινδύνου - Ειδικότερα σχετικά ζητήματα των απασχολούμενων σε οικοδομικές εργασίες" που οργάνωσε στον Αλμυρό Μαγνησίας, το τοπικό Εργατικό Κέντρο.

➤ **26 - 28 Μαΐου 2003:** Συμμετοχή με εισήγηση (Ευρώ και πραγματική σύγκλιση στην ελληνική οικονομία) του Επ. Διευθυντή του ΙΝΕ Σ. Ρομπόλη και Επ. Συνεργάτη Ηλία Ιωακείμογλου, στο διεθνές συνέδριο της Επιστημονικής Ένωσης Γαλλόφωνων Οικονομολόγων που πραγματοποιήθηκε στην Αθήνα.

➤ **26 - 28 Μαΐου 2003:** Συμμετοχή του Επ. Διευθυντή του ΙΝΕ Σ. Ρομπόλη, στην αντιπροσωπεία της ΓΣΕΕ κ της ΑΔΕΔΥ στο 10ο Συνέδριο της Συνομοσπονδίας Ευρωπαϊκών Συνδικάτων στη Πράγα.

ΙΝΕ/ΓΣΕΕ - ΑΔΕΔΥ
Εμμανουήλ Μπενάκη 71Α, Τ.Κ. 106 81