ΕΝΗΜΕΡΩΣΗ

ΙΝΣΤΙΤΟΥΤΟ ΕΡΓΑΣΙΑΣ ΓΣΕΕ-ΑΔΕΔΥ

Τεύχος 113, Ιανουάριος 2005

ΣΗΜΕΙΩΜΑ ΣΥΝΤΑΞΗΣ

Τα Προεδρεία της ΓΣΕΕ και της ΑΔΕΔΥ με αφορμή την συζήτηση στη Βουλή του Προϋπολογισμού για το 2005, κατέθεσαν τις προτάσεις τους για την οικονομική και εισοδηματική πολιτική οι οποίες αποτελούν και το πλαίσιο διεκδικήσεων για το επόμενο διάστημα. Οι προτάσεις αυτές επικεντρώνουν πρωτίστως σε ζητήματα που σχετίζονται με τη φορολογική πολιτική, τον αναπτυξιακό νόμο, τις δημόσιες επενδύσεις, τις πολιτικές για την ανεργία και τους ανέργους, την ακρίβεια, τις εργασιακές σχέσεις, το ασφαλιστικό κλπ. Το πλαίσιο αυτό των διεκδικήσεων δημοσιεύεται σε αυτό το τεύχος της ΕΝΗΜΕΡΩΣΗΣ. Επιπλέον, η ΕΝΗΜΕΡΩΣΗ δημοσιεύει ανανεωμένο το ευρετήριο περιεχομένων του περιοδικού με την αρθρογραφία από το Μάρτιο του 1995 έως το Δεκέμβριο του 2004. Τέλος η ΕΝΗΜΕΡΩΣΗ δημοσιεύει τις δραστηριότητες του ΙΝΕ/ΓΣΕΕ-ΑΔΕΔΥ το τελευταίο διάστημα.

ΕΝΗΜΕΡΩΣΗ • ΜΗΝΙΑΙΟ ΠΕΡΙΟΔΙΚΟ ΤΟΥ ΙΝΣΤΙΤΟΥΤΟΥ ΕΡΓΑΣΙΑΣ ΤΗΣ ΓΣΕΕ-ΑΔΕΔΥ

ΕΚΔΟΤΗΣ: Χρήστος Πολυζωγόπουλος • **ΣΥΝΤΑΚΤΙΚΗ ΕΠΙΤΡΟΠΗ:** ΤΟ Δ.Σ. ΤΟΥ ΙΝΕ, *Πρόεδρος:* Χρήστος Πολυζωγόπουλος, *Αναπληρωτής Πρόεδρος:* Α. Αποστολόπουλος, *Αντιπρόεδρος:* Π. Βούτος, Δ. Στρατούλης, Γ. Ποντικός, *Γρ. Οικονομικού:* Κ. Πουπάκης, *Διευθύνων Σύμβουλος:* Φ. Φατούρος, *Μέλη:* Α. Βλάχος, Π. Γρατσάνης, Στ. Κουτσιούμπελης, Ν. Τσιούνης, Α. Μητρόπουλος, Γ. Ντάσης, Δ. Παρλαβάντζας, Λ. Τέσκος • **ΓΡΑΦΕΙΑ:** Εμμ. Μπενάκη 71Α, Αθήνα 106 81, Τηλ: 210 3327710, 210 3327726, Fax: 210 3304452 • **ΗΛΕΚΤΡΟΝΙΚΗ ΔΙΕΥΘΥΝΣΗ:** www.inegsee.gr • **ΗΛΕΚΤΡΟΝΙΚΗ ΣΕΛΙΔΟΠΟΙΗΣΗ ΠΑΡΑΓΩΓΗ:** ΚΑΜΠΥΛΗ, Αντιγόνης 60, Τηλ: 210 5156820, Fax: 210 5156811

ΓΣΕΕ - ΑΔΕΔΥ: ΠΡΟΤΑΣΕΙΣ - ΔΙΕΚΔΙΚΗΣΕΙΣ ΓΙΑ ΤΟ 2005

Η ΓΣΕΕ και η ΑΔΕΔΥ εκφράζοντας την αντίρρηση και διαφωνία τους στις προβλέψεις του συζητούμενου προϋπολογισμού, αλλά και στην ασκούμενη κυβερνητική πολιτική, καταθέτουν συνοπτικά και περιληπτικά τις προτάσεις και τις διεκδικήσεις τους και ΑΠΑΙΤΟΥΝ απ' την κυβέρνηση την αποδοχή και ικανοποίησή τους.

Πιο συγκεκριμένα διεκδικούμε:



Για το ΕΙΣΟΔΗΜΑ:

Εναντιωνόμαστε σε κάθε περιοριστική πολιτική και θα αντιπαρατεθούμε σθεναρά σε πολιτικές λιτότητας.

Διεκδικούμε και απαιτούμε πολιτικές που οδηγούν σταδιακά και μέχρι τέλους του 2008 σε πραγματική σύγκλιση, οικονομική και κοινωνική με βάση το Μ.Ο. των χωρών της Ε.Ε. (Ε.Ε. των 15).

Στα πλαίσια αυτά διεκδικούμε αυξήσεις που θα καλύπτουν τον πληθωρισμό και θα ενισχύονται με βάση την αύξηση της παραγωγικότητας αλλά και την ανάγκη για υποστήριξη της σύγκλισης.

Για τους χαμηλόμισθους απαιτούμε εισοδηματική μηνιαία ενίσχυση της τάξης των 50 ευρώ (μέσω του φορολογικού συστήματος).

Για τους συνταξιούχους οι αυξήσεις να είναι της ίδιας ποσοστιαίας αύξησης τουλάχιστον με αυτή της Ε.Γ.Σ.Σ.Ε. και να υποστηριχθούν οι κατώτατες συντάξεις ώστε να μην υπολείπονται του 20πλάσιου του ημερομισθίου του ανειδίκευτου εργάτη.

Για τους Δ.Υ. διεκδικούμε ουσιαστική αναβάθμιση των μισθών και συντάξεων μέσα από ένα ΝΕΟ ΕΝΙΑΙΟ μισθολόγιο με άμεση εφαρμογή του, σύμφωνα με την πρόταση του Δημ/κού Κινήματος.

Για την ΑΝΑΠΤΥΞΗ - ΑΠΑΣΧΟΛΗΣΗ - ΑΝΕΡΓΙΑ:

Διεκδικούμε σύμφωνα με τις προτάσεις των συνδικαλιστικών μας οργανώσεων,

πλέγμα πολιτικών που οδηγούν σε μία ανάπτυξη ικανή να ενισχύει αποτελεσματικά την απασχόληση, να διευρύνει τον εθνικό πλούτο **και να προτείνει πολιτικές υπέρβασης της συγκυρίας ώστε να αποφύγουμε, ως χώρα, εξελίξεις επιβράδυνσης ή και ύφεσης της οικονομίας με ότι αυτό συνεπάγεται.**

Στα πλαίσια αυτής της θέσης ζητάμε από την κυβέρνηση να γίνουν δεκτές οι παρακάτω προτάσεις:

1. ***Για το φορολογικό σύστημα:***
   Διεκδικούμε αναπτυξιακό και δίκαιο φορολογικό σύστημα σύμφωνα με τις προτάσεις μας. Ειδικότερα για τους μισθωτούς διεκδικούμε:
   - Αφορολόγητο 13.000 ευρώ.
   - Αύξηση φορολογικών κλιμακίων.
   - Τιμαριθμοποίηση της φορολογικής κλίμακας.
   - Αναστροφή σχέσης άμεσων - έμμεσων φόρων.
   - Όχι αύξηση της έμμεσης φορολογίας.

   Ο ψηφισθείς προσφάτως φορολογικός Νόμος δεν ικανοποίησε τις διεκδικήσεις μας, γι΄αυτό και εκφράζουμε την αντίθεσή μας. Προσθέτως δημιούργησε πρόβλημα αναδιανομής σε βάρος μας γιατί διεύρυνε τη «ψαλίδα» του αφορολόγητου, υπέρ των εισοδημάτων που δεν προέρχονται από μισθωτή εργασία.

2. ***Για τον Αναπτυξιακό Νόμο που ήδη έχει κατατεθεί στη Βουλή το Σχέδιό του, ζητάμε:***
   - Ο Αναπτυξιακός Νόμος να υποστηρίζει κλαδικές και τομεακές πολιτικές, να συνδέει τα κίνητρα με την αύξηση της απασχόλησης και τη διατήρηση των θέσεων εργασίας, να αποτρέπει τις επιδοτούμενες επιχειρήσεις να μεταναστεύουν, να έχει ρήτρα αντισταθμιστικών ρυθμίσεων και να μη λειτουργεί ως μοχλός αναδιανομής υπέρ των επιχειρηματιών, αλλά να ενισχύει την απασχόληση και τον κόσμο της μισθωτής εργασίας.

3. ***Για τις δημόσιες επενδύσεις και τα δημόσια έργα:***
   - **Διεκδικούμε ενίσχυση και όχι μείωση των κονδυλίων για τις δημόσιες επενδύσεις. Άμεση προώθηση των διαδικασιών εκτέλεσης των δημοσίων έργων με έμφαση στην περιφέρεια.**
   - Αποτελεσματική αξιοποίηση των Ολυμπιακών υποδομών και αποδοτική απορρόφηση του Γ΄ΚΠΣ. Αντιτιθέμεθα στη στασιμότητα, την καθυστέρηση και την αναβλητικότητα, γιατί επιβραδύνουν τους ρυθμούς ανάπτυξης με κίνδυνο την ύφεση της οικονομίας.

4. ***Για την Ανεργία και τους ανέργους:***
   Διεκδικούμε:
   - **Ολοκληρωμένες πολιτικές απασχόλησης σύμφωνα με τις προτάσεις μας.**
   - **Επιμήκυνση του χρόνου επιδότησης της ανεργίας.**
   - **Άμεση αύξηση του επιδόματος ανεργίας στο ύψος του 66% με στόχο το 80%.**

5. ***Για τους συμβασιούχους:***
   - **Αντιμετώπιση του θέματος σύμφωνα με το σχέδιο Νόμου που έχουν καταθέσει από κοινού Γ.Σ.Ε.Ε. και ΑΔΕΔΥ.**

6. ***Για την ακρίβεια:***
   Οι ανατιμήσεις μέχρι και 15% στις τιμές στα είδη λαϊκής κατανάλωσης και η αύξηση της τιμής του πετρελαίου κατά 40% έχουν δραματική επίπτωση

στους οικογενειακούς προϋπολογισμούς και στις συνθήκες διαβίωσης των εργαζομένων και των συνταξιούχων.

- Απαιτούμε μέτρα κατά της ακρίβειας και υπέρ της διασφάλισης της αγοραστικής δύναμης των εισοδημάτων μας (μείωση του φόρου του πετρελαίου θέρμανσης, κατάργηση του ΦΠΑ σε είδη πρώτης ανάγκης).
- Απαιτούμε από την κυβέρνηση άμεση καταβολή ικανοποιητικού ύψους **επιδόματος θέρμανσης.**

7. *Για τις κοινωνικές δαπάνες:*

- Οι δαπάνες για την Υγεία, την Παιδεία και την Κοινωνική Προστασία είναι περιορισμένες και δεν εξασφαλίζουν αναβαθμισμένες παρεχόμενες υπηρεσίες.
- **Απαιτείται η ενίσχυσή τους ώστε να περιορίζονται σημαντικά οι κοινωνικές ανισότητες και να ενδυναμώνεται η κοινωνική αποτελεσματικότητα.**
- Διεκδικούμε ένα πλαίσιο κοινωνικής προστασίας καθώς και τη θέσπιση του ελάχιστου εγγυημένου εισοδήματος χωρίς συμψηφισμούς και αποσυνδεμένο από το θεσμό των ελεύθερων συλλογικών διαπραγματεύσεων **και Συλλογικών Συμβάσεων Εργασίας.**

8. *Εργασιακές σχέσεις - ωράριο:*

- **Αδιαπραγμάτευτη θέση μας η πλήρης απασχόληση.**
- Απαιτείται κινητοποίηση όλων των δυνάμεών μας για εφαρμογή των νόμων και αποτροπή περαιτέρω απορυθμίσεων.
- Περιφρούρηση της απασχόλησης με αυστηροποίηση της νομοθεσίας για τις απολύσεις.
- Εξίσωση των αποζημιώσεων μεταξύ εργατών και υπαλλήλων.
- Απορρίπτουμε το περιεχόμενο των σχεδίων Οδηγιών της Ευρωπαϊκής Ένωσης για την ετήσια διευθέτηση του χρόνου εργασίας, και της απελευθέρωσης των λιμενικών εργασιών, και καλούμε την κυβέρνηση να μην τις αποδεχθεί.
- Επαναφέρουμε ως διεκδικητικό μας στόχο το 35ωρο και την απαίτησή μας για άμεση μείωση του εβδομαδιαίου χρόνου εργασίας στις 39 ώρες (χωρίς μείωση αποδοχών).
- Δραστικό περιορισμό των ελαστικών μορφών απασχόλησης και κατάργηση της ενοικιαζόμενης εργασίας.
- Ενιαία μόνιμη σχέση εργασίας στο Δημόσιο.
- Αυστηρή εφαρμογή του νομοθετικού πλαισίου για την υγιεινή και ασφάλεια της εργασίας.
- Αναβάθμιση ελέγχου των Σ.Ε.Π.Ε. και ίδρυση φορέα ασφάλισης επαγγελματικού κινδύνου.

9. *Για το Ασφαλιστικό:*

Η κυβέρνηση έχει δεσμευτεί για σεβασμό του υφιστάμενου πλαισίου και για μη αντιασφαλιστικές αντισυνταξιοδοτικές αλλαγές.

- **Όμως η Ε.Ε., το Δ.Ν.Τ., η Τράπεζα της Ελλάδας, ο Σ.Ε.Β., οι τραπεζίτες και άλλοι, πιέζουν για αντιασφαλιστικές - αντισυνταξιοδοτικές αλλαγές.**
- **Εμμένουμε στην απαίτησή μας για περαιτέρω οικονομική, Διοικητική και πολιτική υποστήριξη του ΣΚΑ.**
- **Απαιτούμε την είσπραξη και καταβολή όλων των θεσμοθετημένων πόρων του συστήματος καθώς και όλων των οφειλών, είτε του κράτους είτε των εργοδοτών.**

- **Το κράτος ν'αρχίσει ν'αποδίδει σταδιακά τα συμφωνηθέντα, που αποτελούν οφειλές στο Ι.Κ.Α. (3,8 δις ευρώ και 1,54 δις ευρώ).**
- **Το Ι.Κ.Α. να αποδώσει τις οφειλές του σε Ο.Α.Ε.Δ., Ο.Ε.Κ., ΟΕΣ.**
- **Οι επιχειρήσεις να αποδώσουν τις καθυστερημένες οφειλές τους στο Ι.Κ.Α. χωρίς ρυθμίσεις που βλάπτουν τα οικονομικά του Ιδρύματος και επιβραβεύουν τους κακοπληρωτές και εισφοροφυγάδες.**
- **Οι εισπρακτικοί μηχανισμοί του Ι.Κ.Α. να ενισχυθούν και να ενεργοποιηθούν αποτελεσματικά (έχουμε κάμψη εσόδων).**
  Η μηχανογράφηση του Ιδρύματος να ολοκληρωθεί έγκαιρα (υπάρχει αδικαιολόγητη καθυστέρηση).
- **Η κοινωνική αποτελεσματικότητα της Κοινωνικής Ασφάλισης να ενισχυθεί σε όλους τους τομείς (Υγεία - Πρόνοια - Ασφάλιση).**
- **Να ενεργοποιηθεί και να λειτουργήσει άμεσα και αυτόνομα το ΕΤΕΑΜ. Το Ι.Κ.Α. να αποδώσει στο νέο επικουρικό ταμείο την κινητή και ακίνητη περιουσία του.**
- **Να προωθηθούν οι εντάξεις των ειδικών ταμείων στο Ι.Κ.Α.-ΕΤΑΜ μετά από αναλογιστικές μελέτες και χωρίς οικονομική επιβάρυνση του Ι.Κ.Α.-ΕΤΑΜ (Ενιαίου Ταμείου Μισθωτών). Η καθυστέρηση που μεθοδεύεται θα λειτουργήσει σε βάρος των ασφαλισμένων των υπό ένταξη ταμείων, αλλά και σε βάρος των ασφαλισμένων γενικότερα.**
- **Να αντιμετωπισθούν προβλήματα των επικουρικών ταμείων, αφού γίνουν οι αναγκαίες αναλογιστικές μελέτες.**
- **Να προωθηθεί λύση για αντιμετώπιση ασφαλιστικών θεμάτων των τραπεζοϋπαλλήλων σύμφωνα με τις αποφάσεις της ΟΤΟΕ. Οι προτάσεις που έχουν δημοσιοποιηθεί μέχρι τώρα απορρίπτονται γιατί δε λύνουν τα προβλήματα και επιβαρύνουν υπέρμετρα οικονομικά το Ι.Κ.Α. Απαιτείται διάλογος στη βάση ενός σχεδίου γενικά αποδεκτού, ώστε να βρεθούν ικανοποιητικές και ασφαλιστικά αποδεκτές λύσεις. Το Γενικό Συμβούλιο έχει δώσει κατεύθυνση στη Διοίκηση της Γ.Σ.Ε.Ε., σε περίπτωση που προωθηθούν «λύσεις» σε βάρος του Ι.Κ.Α., να προχωρήσει σε Πανελλαδική Πανεργατική Απεργιακή Κινητοποίηση ή και κινητοποιήσεις.**
- **Τα ασφαλιστικά και συνταξιοδοτικά δικαιώματα των εργαζομένων στο Δημόσιο έχουν περιορισθεί από τις ρυθμίσεις των προηγουμένων ετών και οι εργαζόμενοι δεν θα αποδεχθούν παραπέρα μειώσεις. Να γίνουν αποδεκτές οι προτάσεις του Δημ/κού Κινήματος για την κύρια και επικουρική ασφάλιση.**
- **Άμεση θεσμοθέτηση για την αναγνώριση των Β.Α.Ε. και στο δημόσιο**

10. Στο τομέα των Αναδιαρθρώσεων του Δημόσιου τομέα και των τραπεζών:

- Απαιτούμε επιχειρησιακά σχέδια που θα οδηγούν στην ενίσχυση της οικονομίας και την ανταγωνιστική θέση των δημοσίων επιχειρήσεων.
- Λέμε ΟΧΙ στις υποχρεωτικές αποχωρήσεις.
- Κάθε πρόγραμμα εθελουσίας εξόδου να συνοδεύεται με πρόγραμμα ενίσχυσης του ανθρώπινου δυναμικού και του συστήματος κοινωνικής ασφάλισης.
- Λέμε ΟΧΙ σε ιδιωτικοποιήσεις - μετοχοποιήσεις.

11. Για το Ευρωσύνταγμα:

- Απαιτείται διάλογος και ενημέρωση. Την τελική γνώμη για έγκριση η όχι να την έχει ο ελληνικός λαός με **δημοψήφισμα.**

- Τα συνδικάτα έχουν σοβαρές ενστάσεις για το περιεχόμενό του και αναλαμβάνουν πρωτοβουλίες συζήτησης και θα τοποθετηθούν έγκαιρα με σαφή θέση.



ΙΝΣΤΙΤΟΥΤΟ ΕΡΓΑΣΙΑΣ ΓΣΕΕ/ΑΔΕΔΥ

ΕΥΡΕΤΗΡΙΟ ΠΕΡΙΕΧΟΜΕΝΩΝ ΕΝΗΜΕΡΩΣΗΣ

ΠΕΡΙΟΔΟΣ

Μάρτιος 1995 - Δεκέμβριος 2004

ΤΕΥΧΗ 1-112

Επιμέλεια: Γιώργος Κολλιάς

ΕΥΡΕΤΗΡΙΟ ΠΕΡΙΕΧΟΜΕΝΩΝ ΕΝΗΜΕΡΩΣΗΣ

ΙΝΕ/ΓΣΕΕ-ΑΔΕΔΥ

Περίοδος Μάρτιος 1995 - Δεκέμβριος 2004, Τεύχη 1 - 112

1. Οικονομία

	Συγγραφέας	τεύχος
1. Κοινή μελέτη ΙΝΕ/ΓΣΕΕ-ΣΒΕΕ, για τη βιομηχανική αναδιάρθρωση.		1
2. Αλλάζει ο χάρτης της απασχόλησης.		2
3. Η ΓΣΕΕ για τις φοροαπαλλαγές των εργαζομένων.		5
4. Στα επίπεδα του 1982 οι μισθοί στη βιομηχανία.	Η. Ιωακείμογλου, Χ. Τριανταφύλλου	6
5. Η στροφή στα ποιοτικά προϊόντα λύση για την ανταγωνιστικότητα.	Η. Ιωακείμογλου, Χ. Τριανταφύλλου	6
6. Ρεαλιστική η επαναλειτουργία των πλαστικών Καβάλας.	Χ. Τριανταφύλλου	6
7. Οικονομική πολιτική: εξέλιξη των βασικών μεγεθών.	Η. Ιωακείμογλου, Δ. Κατσορίδα	6
8. Μισθοί, απασχόληση, παραγωγή και κέρδη.	Η. Ιωακείμογλου, Χ. Τριανταφύλλου	7
9. Έρευνα του ΙΝΕ: Η εισοδηματική στενότητα οδηγεί στην πολυαπασχόληση.		7
10. Μισθοί και κόστος εργασίας 1990 - 1995.	Η. Ιωακείμογλου, Χ. Τριανταφύλλου	7
11. Οι δυνατότητες μιας νέας εισοδηματικής πολιτικής.	Π. Λ. Ρυλμόν	7
12. Τι πρέπει να αλλάξει στο φορολογικό σύστημα. Οι προτάσεις της ΓΣΕΕ.		19
13. Απασχόληση και ανεργία στο νομό Φθιώτιδος.	Σ. Βογιατζή	23
14. 35ωρο και μείωση της ανεργίας.	Επιμέλεια: Η. Ιωακείμογλου	26
15. Μελέτη βιωσιμότητας της Πειραϊκής Πατραϊκής.		26
16. Οι επιπτώσεις από μια υποτίμηση της δραχμής.	Δ. Κατσορίδα	26
17. Κοινωνικός διάλογος: Ανάπτυξη, Ανταγωνιστικότητα, Εργασιακές σχέσεις, Κοινωνική ασφάλιση.		27
18. Ο ανταγωνισμός από τις χώρες χαμηλού κόστους δεν απειλεί την απασχόληση στην Ευρώπη.	Η. Ιωακείμογλου	29
19. Στα επίπεδα του 1983 παραμένουν οι μισθοί.	Η. Ιωακείμογλου	29
20. Κοινωνικές επιπτώσεις από την εφαρμογή των νέων τεχνολογιών.	Δ. Κατσορίδα	30
21. Η διευθέτηση του χρόνου εργασίας.	Η. Ιωακείμογλου	30
22. Κοινωνικός διάλογος: Ανάπτυξη, Ανταγωνιστικότητα, Απασχόληση, Εργασιακές σχέσεις.		31

23. Η μείωση του χρόνου εργασίας στις Τράπεζες.	Επιμέλεια: Ε. Σουμέλη	31
24. Διεθνείς συγκρίσεις μισθών και μη μισθολογικού κόστους εργασίας.		32
25. Εργασία και υποτίμηση.	Χ. Πολυζωγόπουλου	35
26. Μισθοί-Ανταγωνιστικότητα ή Μισθοί-Απασχόληση;	Χ. Τριανταφύλλου	38
27. Ημερίδα: ΟΝΕ και Επιπτώσεις στην αγορά εργασίας.		39
28. Εισοδήματα και Φορολογία τη δεκαετία 1987 - 1996.	Δ. Βασιλειάδη, Μ. Θεοδωρουλάκη	40
29. Φορολογικό σύστημα και Προϋπολογισμός.	Χρήστου Πολυζωγόπουλου	42
30. Εργασία και νέες τεχνολογίες στη βιομηχανία.	Π. Λινάρδου Ρυλμόν	42
31. Η πολιτική χαμηλών μισθών εντείνει τις εισοδηματικές ανισότητες.	Η. Ιωακείμογλου	42
32. ΟΝΕ, μισθοί, ανεργία και κοινωνική ασφάλιση.	Σ. Ρομπόλη	43
33. Παγκοσμιοποίηση της οικονομίας: μύθος ή πραγματικότητα;	Δ. Κατσορίδα	44
34. Παγκοσμιοποίηση ή διεθνοποίηση των οικονομιών;	Δ. Κατσορίδα	45
35. Φόρος TOBIN.	Χ. Τριανταφύλλου	45
36. Ευρωπαϊκή Ένωση. Είναι «Βέλτιστη νομισματική περιοχή»;	Δ. Κατσορίδα	46
37. Οι προτάσεις της ΓΣΕΕ για τη φορολογική μεταρρύθμιση.		47
38. Αναβάθμιση του τουριστικού προϊόντος μέσω της επένδυσης στο ανθρώπινο δυναμικό.	Θ. Σπυροπούλου	48-49
39. Ο ΟΟΣΑ για τον βασικό μισθό.	Χ. Τριανταφύλλου	48-49
40. Αλλοδαποί εργαζόμενοι και οικονομική ανάπτυξη.	Δ. Κατσορίδα	52
41. 35ωρο χωρίς μείωση αποδοχών.	Η. Ιωακείμογλου	55
42. Με υψηλότερη ισοτιμία στην ΟΝΕ, ισχυρότερες πιέσεις στην αγορά εργασίας.	Η. Ιωακείμογλου	57
43. Καταναλωτικά δάνεια και εργαζόμενοι.	Η. Ιωακείμογλου	57
44. Η κρίση της Ναυπηγικής Βιομηχανίας στην Ελλάδα.	Ε. Σουμέλη	57
45. Οικονομικοί κύκλοι και απεργιακά κύματα.	Δ. Κατσορίδα	58
46. Η ΓΣΕΕ για την οικονομική και κοινωνική ανάπτυξη.		59
47. Η εξέλιξη του κατώτατου μισθού και ημερομισθίου.	Χ. Τριανταφύλλου	59
48. Η μακροοικονομική σημασία της πολιτικής των μισθών στην Ελλάδα.	Γ. Κουζή, Η. Ιωακείμογλου, Ε. Σουμέλη	60
49. Οι επιπτώσεις της “Παγκοσμιοποίησης” στο κόσμο της εργασίας.	Ν. Γραμματικό, Δ. Κατσορίδα, Γ. Κολλιά	61-62

50. Κρατικός Προϋπολογισμός 2001.	Χ. Πολυζωγόπουλου	67
51. Η κατανομή του φορολογικού βάρους στην Ελλάδα.	Γ. Κολλιά	67
52. Πληθωρισμός και κατώτατοι μισθοί.	Χ. Τριανταφύλλου	67
53. Το κόστος εργασίας στην Ελλάδα και στην Ευρωπαϊκή Ένωση.	Η. Ιωακείμογλου	72
54. Η πρόκληση της παγκοσμιοποίησης.	Χ. Παπαβασιλείου	76
55. Η φορολογία στην Ελλάδα και στην Ευρωπαϊκή Ένωση.	Η. Ιωακείμογλου	77
56. Η ΟΝΕ και οι μισθοί στην Ελλάδα.	Η. Ιωακείμογλου	91
57. Θέσεις της ΓΣΕΕ για την οικονομία την απασχόληση, τις εργασιακές σχέσεις και τη κοινωνική πολιτική.	ΓΣΕΕ	93
58. Παγκοσμιοποίηση και κοινωνική ασφάλιση.	Γ. Ρωμανιά	93
59. Παγκοσμιοποίηση σχολείο και αγορά εργασίας.	Σ. Ρομπόλη, Κ. Δημουλά	94
60. Ο δεκάλογος της ΓΣΕΕ για την ανάπτυξη την απασχόληση και τις εργασιακές σχέσεις.	ΓΣΕΕ	96
61. Αναπτυξιακός Νόμος και οι ελλείψεις της Αναπτυξιακής πολιτικής.	Π.Λ. Ρυλμόν	98
62. Ενέργειες Επαγγελματικής Κατάρτισης και Προώθησης της Απασχόλησης.	ΚΕΚ/ΙΝΕ-ΓΣΕΕ	98
63. Οι επιδράσεις των συγχωνεύσεων των επιχειρήσεων στις εργασιακές σχέσεις.	Α. Σταμάτη	101
64. Επαγγελματική κατάρτιση στις μικρομεσαίες επιχειρήσεις.	Κ. Δημουλά & Κ. Μπουκουβάλα	101
65. Οι προτάσεις της ΓΣΕΕ για το φορολογικό σύστημα.	ΓΣΕΕ	106
66. Προτάσεις της ΓΣΕΕ για την καταπολέμηση της Ακρίβειας και τον έλεγχο των πληθωριστικών πιέσεων.	ΓΣΕΕ	107
67. Ετήσια Έκθεση για την Ελληνική Οικονομία και την Απασχόληση το 2004.	ΙΝΕ	109
68. Περιφερειακή ανάπτυξη και απασχόληση.	Χ. Πολυζωγόπουλου	110
69 Αναπτυξιακός νόμος: νέες επιδοτήσεις χωρίς το “εμπόδιο” των θέσεων εργασίας.	Π. Λ. Ρυλμόν	112

2. Απασχόληση - Νέες μορφές απασχόλησης **Συγγραφέας** **τεύχος**

1. Το εργατικό δυναμικό αυξάνεται ταχύτερα από την απασχόληση.	Η. Ιωακείμογλου, Δ. Κατσορίδα	1
2. Τράπεζα πληροφοριών για την αγορά εργασίας.	Β. Τακούδη	1
3. Αλλάζει ο χάρτης της απασχόλησης.		2
4. Αιμορραγία χαμένων θέσεων εργασίας (αλλαγές ανά τομέα δραστηριότητας).		2
5. Η μείωση του χρόνου εργασίας και η ανεργία.	Η. Ιωακείμογλου, Δ. Κατσορίδα	2

6. Απασχόληση κατά κλάδο παραγωγής.		2
7. Η διοικητική αποκέντρωση του ΟΑΕΔ και οι εκπρόσωποι των συνδικάτων.	Κ. Δημουλά	2
8. Κοινωνικός διάλογος για το 35ωρο.		3
9. Ο δεκάλογος του 35ωρου.		3
10. Χρόνος Εργασίας και απασχόληση.	Η. Ιωακείμογλου, Δ. Κατσορίδα	3
11. Επιδεινώνεται η κατάσταση στην αγορά εργασίας.	Η. Ιωακείμογλου, Δ. Κατσορίδα	5
12. Η ΔΟΕ για τους εργαζόμενους στα ορυχεία και το φασόν.		6
13. Μισθοί, απασχόληση, παραγωγή και κέρδη.	Η. Ιωακείμογλου, Χ. Τριανταφύλλου	7
14. Ο χρόνος εργασίας στην Ευρωπαϊκή Ένωση.		7
15. Έρευνα του ΙΝΕ: Η εισοδηματική στενότητα οδηγεί στην πολυαπασχόληση.		7
16. Ταχεία αύξηση του εργατικού δυναμικού.	Η. Ιωακείμογλου, Δ. Κατσορίδα	7
17. Η μελέτη του ΙΝΕ για το 35ωρο.		10
18. Η μείωση της απασχόλησης συνεχίζεται στη Βιομηχανία.	Γιώργου Κολλιά	11
19. Μερική απασχόληση: Οι δύο όψεις του ίδιου νομίσματος.	Σ. Ρομπόλη	12
20. Οι απόψεις των εργαζομένων και των επιχειρήσεων για τη μερική απασχόληση.	Σ. Ρομπόλη	12
21. Ανάγκη η θέσπιση ανώτατου ορίου των μερικώς απασχολουμένων.	Σ. Ρομπόλη	12
22. Τα δεδομένα της μερικής απασχόλησης στην Ελλάδα και στην Ε.Ε.	Γ. Κουζή	12
23. Τάσεις απασχόλησης την περίοδο 1981 - 1994.	Σ. Ρομπόλη - Γ. Κολλιά	13
24. Σταδιακή αύξηση της ανεργίας έως το 2000.	Σ. Ρομπόλη - Γ. Κολλιά	13
25. Οι προοπτικές έως το 2000. Τάσεις και εξελίξεις στην Ευρωπαϊκή Ένωση.	Σ. Ρομπόλη, Γ. Κολλιά	13
26. Έρευνα του ΙΝΕ: Η εικόνα του σημερινού Έλληνα εργαζόμενου.		14
27. Οι διακοπές των εργαζομένων.		15
28.Έρευνα της ΓΣΕΕ: Οι απόψεις των εργοδοτών για το 35ωρο.		16
29. Αφιέρωμα: Η απασχόληση 1991-1995.	Χ Σιμόπουλου, Φ Καραμήτσα	21
30. Απασχόληση και ανεργία στο νομό Φθιώτιδος.	Σ. Βογιατζή	23
31. Κείμενο εργασίας: Το παρόν και το μέλλον των εργασιακών σχέσεων.	Γ. Κουζή	24
32. 35ωρο και μείωση της ανεργίας.	Επιμέλεια: Η. Ιωακείμογλου	26

33. Ημερίδα του ΙΝΕ/ΓΣΕΕ: Απασχόληση - Ανεργία - Εργασιακές σχέσεις - Ασφαλιστικό.		26
34. Κοινωνικός διάλογος: Ανάπτυξη, Ανταγωνιστικότητα, Εργασιακές σχέσεις, Κοινωνική ασφάλιση.		27
35. Κοινωνικές επιπτώσεις από την εφαρμογή των νέων τεχνολογιών.	Δ. Κατσορίδα	30
36. Η διευθέτηση του χρόνου εργασίας.	Η. Ιωακείμογλου	30
37. Αυξάνεται η απασχόληση χάρη στον τομέα των υπηρεσιών.	Η. Ιωακείμογλου	30
38. Κοινωνικός διάλογος: Ανάπτυξη, Ανταγωνιστικότητα, Απασχόληση, Εργασιακές σχέσεις.		31
39. Η μείωση του χρόνου εργασίας στις Τράπεζες.	Επιμέλεια Ε. Σουμέλη	31
40. Προβλέψεις ΥΠΕΘΟ για μείωση της ανεργίας.	Η. Ιωακείμογλου, Γ. Κρητικίδη	32
41. Τα στοιχεία της Eurostat για την Απασχόληση.		33
42. Οικογένεια και αγορά εργασίας.	Π. Σούλιου	33
43. Η παιδική εργασία.	Α. Μπήτρα, Α. Σπηλιοτοπούλου	35
44. Βασικά δεδομένα της μερικής απασχόλησης.	Γ. Κρητικίδη	35
45.Η εργαζόμενη νεολαία στην Ελλάδα.	Δ. Κατσορίδα	36
46. ΟΝΕ και εργασιακές σχέσεις.	Γ. Κουζή	37
47. Η κατάσταση στην αγορά εργασίας στις χώρες μέλη της Ευρωπαϊκής Ένωσης.	Η. Ιωακείμογλου, Γ. Κρητικίδη.	37
48. Μισθοί-Ανταγωνιστικότητα ή Μισθοί-Απασχόληση;	Χ. Τριανταφύλλου	38
49. Η θέση των νέων στην αγορά εργασίας.	Η. Ιωακείμογλου Γ. Κρητικίδη	38
50. Πληθυσμός ηλικίας άνω των 15 ετών, Ελλάδα 1997.		38
51. Σχέδιο Νόμου για τη 'Ρύθμιση εργασιακών σχέσεων και άλλες διατάξεις'.	Παρατηρήσεις ΓΣΕΕ	39
52. Ημερίδα: ΟΝΕ και Επιπτώσεις στην αγορά εργασίας.		39
53. Ηλεκτρονικό Εμπόριο και απασχόληση.	Π. Κυριακούλια	40
54. Η λανθάνουσα ανεργία στην Ευρώπη.	Η. Ιωακείμογλου	40
55. Απασχόληση και ανεργία στις περιφέρειες.	Γ. Κρητικίδη	41
56. Οι εργασιακές σχέσεις στην Ευρώπη και ο ρόλος του Παρατηρητηρίου.	Γ. Κουζή	42
57. Το Ευρωπαϊκό Παρατηρητήριο Εργασιακών Σχέσεων. (EIRO) στην Ελλάδα..	Ε. Σουμέλη	42
58. Εργασία και νέες τεχνολογίες στη βιομηχανία:	Π. Λινάρδου Ρυλμόν	42
59. Η εξέλιξη της προσωρινής απασχόλησης στην Ελλάδα.	Γ. Κρητικίδη	45

60. Αλλαγές στο επίπεδο εκπαίδευσης απασχολούμενων και μισθωτών.	Γ. Κρητικίδη	46
61. Αναβάθμιση του τουριστικού προϊόντος μέσω της επένδυσης στο ανθρώπινο δυναμικό.	Θ. Σπυροπούλου	48-49
62. Επιχειρησιακό πρόγραμμα για την κατάρτιση και την απασχόληση.	Γ. Κρητικίδη	48-49
63. Εθνικό σχέδιο δράσης για την απασχόληση.	Οι προτάσεις της ΓΣΕΕ	50-51
64. Προτάσεις ΓΣΕΕ για την επαγγελματική κατάρτιση και την απασχόληση.		52
65. Κοινωνική προστασία και απασχόληση.	Γ. Ρωμανιά	53
66. Οι εξελίξεις στην απασχόληση το 1998.	Γ. Κρητικίδη	54
67. Η δυναμική της απασχόλησης.	Π. Λ. Ρυλμόν	54
68. Ευκαιρίες δημοσιογραφικής απασχόλησης στην Αττική και Δ. Μακεδονία.	Θ. Σπυροπούλου	54
69. Η ΓΣΕΕ για το Εθνικό σχέδιο δράσης για την απασχόληση.	ΓΣΕΕ	36
70. Περιβάλλον και απασχόληση.	Χ. Θεοχάρη	36
71. Τα κυριότερα αποτελέσματα της Έρευνας Εργατικού Δυναμικού για το 1997.	Η. Ιωακείμογλου, Δ. Κρητικίδη	36
72. 35ωρο χωρίς μείωση αποδοχών.	Η. Ιωακείμογλου	55
73. Ιδιωτικοποίηση και εργασιακές σχέσεις: Η περίπτωση της Ελλάδας.	Ε. Σουμέλη	55
74. Με υψηλότερη ισοτιμία στην ΟΝΕ, ισχυρότερες πιέσεις στην αγορά εργασίας.	Η. Ιωακείμογλου	57
75. Τοπικά Σύμφωνα Απασχόλησης στην Ελλάδα.	Ν. Παλαιολόγου, Χ. Παπαβασιλείου	58
76. Νέες μορφές οργάνωσης της εργασίας.	Π. Λ. Ρυλμόν	58
77. Κυκλική εργασία.	Χ. Παπαβασιλείου	59
78. Προτάσεις της ΓΣΕΕ για το Εθνικό Σχέδιο δράσης για την απασχόληση του 2000.	ΙΝΕ-ΓΣΕΕ/ΑΔΕΔΥ	60
79. Η ευρωπαϊκή στρατηγική για την απασχόληση.	Χ. Παπαβασιλείου	60
80. Οι θέσεις της ΓΣΕΕ για την αγορά εργασίας.	ΙΝΕ-ΓΣΕΕ/ΑΔΕΔΥ	63
81. Συμπληρωματικό κείμενο της ΓΣΕΕ για τις πολιτικές απασχόλησης και την καταπολέμηση της ανεργίας.	ΙΝΕ-ΓΣΕΕ/ΑΔΕΔΥ	63
82. Παρατηρήσεις της ΓΣΕΕ για τις προτεινόμενες αλλαγές στις εργασιακές σχέσεις.	ΙΝΕ-ΓΣΕΕ/ΑΔΕΔΥ	63
83. Η απασχόληση το 1999.	Γ. Κρητικίδη	63
84. Απασχόληση ηλικιωμένων και συνταξιούχων.	Γ. Κολλιά, Ε. Σουμέλη	65
85. Εργαζόμενοι και μαθητές.	Χ. Κάτσικα.	65

86. Η μισθωτή εργασία στην Ελλάδα.	Δ. Κατσορίδα.	65
87. Οι προτάσεις της ΓΣΕΕ για το σχέδιο νόμου για τις εργασιακές σχέσεις.	ΙΝΕ/ΓΣΕΕ-ΑΔΕΔΥ	66
88. Η δομή της απασχόλησης και της αγοράς εργασίας στην Ελλάδα.	Γ. Κριτικίδη	66
89. EIRO: Ετήσια Έκθεση για τις εργασιακές σχέσεις στην Ελλάδα.	Ε. Σουμέλη	69
90. Παρατηρήσεις και προτάσεις της ΓΣΕΕ για το Εθνικό Σχέδιο Δράσης για την Απασχόληση.	ΙΝΕ/ΓΣΕΕ-ΑΔΕΔΥ	70
91. Κοινωνικοί συνομιλητές και εργαζόμενοι με αναπηρίες.	Κ. Λαμπροπούλου, Ε. Σουμέλη	72
92 Η απασχόληση στο νέο τεχνολογικό και επιχειρησιακό περιβάλλον.	Κ. Δημουλά	72
93. Η αγορά εργασίας στο νομό Φθιώτιδας.	Σ. Βογιατζή	73-74
94. Η απασχόληση το 2000.	Γ. Κρητικίδη	73-74
95. Η Περιφερειακή διάσταση της απασχόλησης.	Χ. Παπαβασιλείου	75
96. Εργασιακές σχέσεις στο κλάδο εμπορίας των πετρελαιοειδών.	Επιμέλεια Γ. Κουζής	75
97. Εργασιακές σχέσεις στον τομέα των τεχνολογιών και επικοινωνιών.	Ε. Σουμέλη	76
98. Ανθρώπινο δυναμικό στο πρωτογενή τομέα - εκπαίδευση & επαγγελματική κατάρτιση.	ΙΝΕ/ΓΣΕΕ-ΑΔΕΔΥ Ηπείρου	78
99. Απασχόληση και ανεργία στην Ε.Ε.	Επιμέλεια: Γ. Κολλιά	78
100. Πολιτικές για την ανταγωνιστικότητα και την απασχόληση: Η περίπτωση του νομού Θεσσαλονίκης.	Π. Λ. Ρυλμόν	82
101. Η απασχόληση το 2001.	Γ. Κρητικίδης	84
102. Η απασχόληση στις περιφέρειες της Ελλάδας 1993 - 2001.	Γ. Κρητικίδης, Χ. Παπαβασιλείου	85
103. Μερική απασχόληση και φύλο.	Ε. Σουμέλη	87
104. Η απασχόληση των συμβιούντων ατόμων στην Ε.Ε.	Γ. Κολλιά	87
105. Θέσεις της ΓΣΕΕ για την υλοποίηση των αποφάσεων του Ευρωπαϊκού συμβουλίου της Λισσαβώνας.		89
106. Ο χρόνος εργασίας στην Ε.Ε.	Γ. Κολλιά	89
107. Η έρευνα του ΙΝΕ για τις εργασιακές σχέσεις και την απασχόληση: Παρερμηνείες και επεξηγήσεις.	Γ. Κουζή	89
108. Η απασχόληση και η ανεργία το 2002.	Γ. Κρητικίδη	90
109. Χρόνος εργασίας και απασχόληση ατόμων με οικογενειακές υποχρεώσεις.	Γ. Κολλιά	91
110. Ανάπτυξη του συστήματος ποιότητας των υπηρεσιών συμβουλευτικής στήριξης και απασχόλησης.	Β. Σιδηρά, Α. Ζαβιτσάνου, Θ. Γκράβα, Π. Γεωργιάδου, Ν. Μπέτζιου	

111. Θέσεις της ΓΣΕΕ για την οικονομία την απασχόληση, τις εργασιακές σχέσεις και τη κοινωνική πολιτική.	ΓΣΕΕ	93
112. Τα προγράμματα των ολοκληρωμένων παρεμβάσεων και τα χαρακτηριστικά των ανέργων.	Επιμέλεια: Κ. Δημουλάς	94
113. Ο δεκάλογος της ΓΣΕΕ για την ανάπτυξη την απασχόληση και τις εργασιακές σχέσεις.		
114. Οι ροές μεταξύ απασχόλησης ανεργίας και αεργίας.		97
115. Κατευθύνσεις της ΓΣΕΕ για το Εθνικό Σχέδιο Δράσης για την Απασχόληση.		98
116. Η απασχόληση κατά κλάδο οικονομικής δραστηριότητας.		100
116. Εργασιακές σχέσεις και εκπαιδευτική πολιτική.		100
117. Το εργατικό δυναμικό σύμφωνα με την απογραφή του πληθυσμού το 2001.		100
118. Οι επιδράσεις των συγχωνεύσεων των επιχειρήσεων στις εργασιακές σχέσεις.		101
119. Απασχόληση και κοινωνική ευπάθεια.		103
120. Πανελλήνια έρευνα για την πρόσβαση στην απασχόληση των απεξαρτημένων ή και υπό εξάρτηση ατόμων.		103
120. Νέα γυναίκα και απασχόληση.		103
121. Οι μεταβολές και οι προοπτικές της αγοράς εργασίας στο Νομό Ξάνθης.		108
122. Το νέο θεσμικό πλαίσιο για τις συμβάσεις ορισμένου χρόνου.		109
123. Ετήσια Έκθεση για την Ελληνική Οικονομία και την Απασχόληση το 2004.		109
124. Περιφερειακή ανάπτυξη και απασχόληση.		110
125. Η εκπαίδευση του ανθρώπινου δυναμικού και οι έρευνες για την αγορά εργασίας.		110
126. Οι μετανάστες στις περιφέρειες της χώρας.		110
127. Αναπτυξιακός νόμος: νέες επιδοτήσεις χωρίς το “εμπόδιο” των θέσεων εργασίας.		112

3. Ανεργία

	Συγγραφέας	τεύχος
1. Η ανεργία των νέων και των γυναικών.	Η. Ιωακείμογλου, Δ. Κατσορίδα	1
2. Ανεργία κατά επίπεδο εκπαίδευσης.	Η. Ιωακείμογλου, Δ. Κατσορίδα	1
3. Η μείωση του χρόνου εργασίας και η ανεργία.	Η. Ιωακείμογλου, Δ. Κατσορίδα	2
4. Κοινωνικός διάλογος για το 35ωρο.		3
5. Ο δεκάλογος του 35ωρου.		3



6. Η χαρτογράφηση της Ανεργίας.		3
7. Η μακροχρόνια ανεργία στην Ελλάδα και στην Ευρωπαϊκή Ένωση.		4
8. Φάκελος ανεργία.		5
9. Σταδιακή αύξηση της ανεργίας έως το 2000.	Σ. Ρομπόλη, Γ. Κολλιά	13
10. Τα κέντρα υποστήριξης ανέργων των συνδικάτων της Ιρλανδίας.		19
11. Οι ψυχοκοινωνικές επιπτώσεις της ανεργίας.	Γ. Λεχουρίτη	19
12. Αφιέρωμα: Η ανεργία σε Ελλάδα και Ευρώπη.	Δ. Κατσορίδα	20
13. Απασχόληση και ανεργία στο νομό Φθιώτιδος.	Σ. Βογιατζή	23
14. 35ωρο και μείωση της ανεργίας.	Επιμέλεια: Η. Ιωακείμογλου	26
15. Ημερίδα του ΙΝΕ/ΓΣΕΕ: Απασχόληση - Ανεργία - Εργασιακές σχέσεις - Ασφαλιστικό.		26
16. Κοινωνικός διάλογος: Ανάπτυξη, Ανταγωνιστικότητα, Εργασιακές σχέσεις, Κοινωνική ασφάλιση.		27
17. Σταθερή η ανεργία των ανδρών, αυξάνεται η ανεργία των γυναικών.	Η. Ιωακείμογλου	29
18. Κοινωνικές επιπτώσεις από την εφαρμογή των νέων τεχνολογιών.	Δ. Κατσορίδα	30
19. Η διευθέτηση του χρόνου εργασίας.	Η. Ιωακείμογλου	30
20. Κοινωνικός διάλογος: Ανάπτυξη, Ανταγωνιστικότητα, Απασχόληση, Εργασιακές σχέσεις.		31
21. Προβλέψεις ΥΠΕΘΟ για μείωση της ανεργίας.	Η. Ιωακείμογλου, Γ. Κρητικίδη	32
22. Τα στοιχεία της Eurostat για την Απασχόληση.		33
23. Οικογένεια και αγορά εργασίας.	Π. Σούλιου	33
24. Η εργαζόμενη νεολαία στην Ελλάδα.	Δ. Κατσορίδα	36
25. Η θέση των νέων στην αγορά εργασίας.	Η. Ιωακείμογλου, Γ. Κρητικίδη	38
26. Πληθυσμός ηλικίας άνω των 15 ετών, Ελλάδα 1997.		38
27. Η καταπολέμηση της Ανεργίας.	Ε. Γεωργίου	41
28. Απασχόληση και ανεργία στις περιφέρειες.	Γ. Κρητικίδη	41
29. ΟΝΕ, μισθοί, ανεργία και κοινωνική ασφάλιση.	Σ. Ρομπόλη	43
30. Δίκτυα υποστήριξης ανέργων.	Β. Σιδηρά	46
31. Η εξέλιξη του επιδόματος ανεργίας.	Γ. Κρητικίδη	52
32. Οι οργανώσεις ανέργων στην Ελλάδα.	Δ. Κατσορίδα	54
33. Η ΓΣΕΕ για το Εθνικό σχέδιο δράσης για την απασχόληση.	ΓΣΕΕ	36

34. Τα κυριότερα αποτελέσματα της Έρευνας Εργατικού Δυναμικού για το 1997.	Η. Ιωακείμογλου Γ. Κρητικίδη	36
35. 35ωρο χωρίς μείωση αποδοχών.	Η. Ιωακείμογλου	55
36. Με υψηλότερη ισοτιμία στην ΟΝΕ, ισχυρότερες πιέσεις στην αγορά εργασίας.	Η. Ιωακείμογλου	57
37. Στάδια ενεργοποίησης και κινητοποίησης Ανέργων.	Γ. Λεχουρίτη	58
38. Το συνδικαλιστικό κίνημα και οι δράσεις αντιμετώπισης της ανεργίας.	Γ. Λεχουρίτη	59
39. Η ανεργία των νέων στην Ελλάδα.	Δ. Κατσορίδα	59
40. Προτάσεις της ΓΣΕΕ για το Εθνικό Σχέδιο δράσης για την απασχόληση του 2000.		60
41. Η δομή της απασχόλησης και της αγοράς εργασίας στην Ελλάδα.	Γ. Κρητικίδη	66
42. Η αγορά εργασίας στο νομό Φθιώτιδας.	Σ. Βογιατζή	73-74
43. Απασχόληση και ανεργία στην Ε.Ε.	Επιμέλεια: Γ. Κολλιά	78
44. Η απασχόληση το 2001.	Γ. Κρητικίδη	84
45. Η απασχόληση στις περιφέρειες της Ελλάδας 1993 - 2001.	Γ. Κρητικίδης Χ. Παπαβασιλείου	85
46. Θέσεις της ΓΣΕΕ για την υλοποίηση των αποφάσεων του Ευρωπαϊκού συμβουλίου τις Λισσαβώνας.		89
47. Η απασχόληση και η ανεργία το 2002.	Γ. Κρητικίδη	90
48. Τα προγράμματα των ολοκληρωμένων παρεμβάσεων και τα χαρακτηριστικά των ανέργων.	Επιμέλεια: Κ. Δημουλάς	94
49. Οι ροές μεταξύ απασχόλησης ανεργίας και αεργίας.	Γ. Κρητικίδη	97
50. Κατευθύνσεις της ΓΣΕΕ για το Εθνικό Σχέδιο Δράσης για την Απασχόληση.	ΓΣΕΕ	98
51. Το εργατικό δυναμικό σύμφωνα με την απογραφή του πληθυσμού το 2001.	Γ. Κρητικίδη	100
52. Νέα γυναίκα και απασχόληση.	Γ. Κρητικίδη	103
53. Οι μεταβολές και οι προοπτικές της αγοράς εργασίας στο Νομό Ξάνθης.	Γ. Κρητικίδη	108
54. Το νέο θεσμικό πλαίσιο για τις συμβάσεις ορισμένου χρόνου.	Α. Σταμάτη	109
55. Ετήσια Έκθεση για την Ελληνική Οικονομία και την Απασχόληση το 2004.	ΙΝΕ	109
56. Περιφερειακή ανάπτυξη και απασχόληση.	Π.Λ. Ρυλμόν	110

4. Πληθωρισμός	**Συγγραφέας**	**τεύχος**
1. Οι επιπτώσεις από μια υποτίμηση της δραχμής.	Δ. Κατσορίδας	26
2. Πληθωρισμός και κατώτατοι μισθοί.	Χ. Τριανταφύλλου	66

3. Πληθωρισμός και κόστος εργασίας στην Ελλάδα.	Η. Ιωακείμογλου	87
4. Προτάσεις της ΓΣΕΕ για την καταπολέμηση της Ακρίβειας και τον έλεγχο των πληθωριστικών πιέσεων.	ΓΣΕΕ	107

5. Δημόσιος Τομέας

	Συγγραφέας	τεύχος
1. Υγιεινή και Ασφάλεια στο Δημόσιο.	Επιμέλεια: Ε. Σουμέλη	41
2. Οι αμοιβές των δημοσίων υπαλλήλων.	Η. Ιωακείμογλου	43
3. Το συνδικαλιστικό κίνημα των δημοσίων υπαλλήλων.	Γ. Κολλιά	48-49
4. Συλλογικές διαπραγματεύσεις στη Δημόσια Διοίκηση.	Ε. Σουμέλη	54
5. Προτάσεις της ΑΔΕΔΥ για την ΕΓΣΣΕ 2000-2001.		61-62
6. Οι αποδοχές των δημοσίων υπαλλήλων.	Η. Ιωακείμογλου	73-74
7. Το νέο θεσμικό πλαίσιο για τις συμβάσεις ορισμένου χρόνου.	Α. Σταμάτη	109

6. Ιδιωτικοποιήσεις- Προβληματικές επιχειρήσεις

	Συγγραφέας	τεύχος
1. Μελέτη βιωσιμότητας της Πειραϊκής Πατραϊκής.	ΙΝΕ/ΓΣΕΕ-ΑΔΕΔΥ	26
2. Ιδιωτικοποίηση και εργασιακές σχέσεις: Η περίπτωση της Ελλάδας.	Ε. Σουμέλη	55
3. Η Schiesser Pallas και οι γενικές κατευθύνσεις για την αποδοτικότερη λειτουργία της.	Η. Ιωακείμογλου	97

7. Κλαδικές πολιτικές

	Συγγραφέας	τεύχος
1. Κοινή μελέτη ΙΝΕ/ΓΣΕΕ-ΣΒΕΕ, για τη βιομηχανική αναδιάρθρωση.		1
2. Αλλάζει ο χάρτης της απασχόλησης.		2
3. Αιμορραγία χαμένων θέσεων εργασίας (αλλαγές ανά τομέα δραστηριότητας).		2
4. Απασχόληση κατά κλάδο παραγωγής.		2
5. Στα επίπεδα του 1982 οι μισθοί στη βιομηχανία.	Η. Ιωακείμογλου, Χ. Τριανταφύλλου	6
6. Η στροφή στα ποιοτικά προϊόντα λύση για την ανταγωνιστικότητα.	Η. Ιωακείμογλου, Χ. Τριανταφύλλου	6
7. Ρεαλιστική η επαναλειτουργία των πλαστικών Καβάλας.	Χ. Τριανταφύλλου	6
8. Η μείωση της απασχόλησης συνεχίζεται στη Βιομηχανία..	Γ. Κολλιά	11
9. Τουρισμός: Απασχόληση και επαγγελματική κατάρτιση.	Γ. Ζαχαράτου	15
10. Απασχόληση και ανεργία στο νομό Φθιώτιδος.	Σ. Βογιατζή	23

11. Αναδιαρθρώσεις στο κλάδο του Πετρελαίου (Η συνένωση BP-MOBIL).	Ημερίδα του ΙΝΕ Πετρελαίου & Χημ. Βιομηχανίας	25
12. Μελέτη βιωσιμότητας της Πειραϊκής Πατραϊκής.		26
13. Η μείωση του χρόνου εργασίας στις Τράπεζες.	Επιμέλεια: Ε. Σουμέλη	31
14. Προτάσεις για τις Εργασιακές σχέσεις στον Τουρισμό.	Επιμέλεια: Ε. Σουμέλη	33
15. Οι προτάσεις των συνδικάτων για τις ΔΕΚΟ.		35
16. Νέο θεσμικό πλαίσιο τηλεπικοινωνιών.	Δ. Καπετανά	37
17. Ηλεκτρονικό Εμπόριο και απασχόληση.	Π. Κυριακούλια	40
18. Εργασία και νέες τεχνολογίες στη βιομηχανία.	Π. Λινάρδου Ρυλμόν	42
19. Ο Ηλεκτρικός Σιδηρόδρομος στην Αττική.	Επιμέλεια: Δ. Λαγός	43
20. Έρευνα: Οι εργαζόμενοι στην οικοδομή στη περιοχή της Πάτρας.		47
21. Αναβάθμιση του τουριστικού προϊόντος μέσω της επένδυσης στο ανθρώπινο δυναμικό.	Θ. Σπυροπούλου	48-49
22. Η κρίση της Ναυπηγικής Βιομηχανίας στην Ελλάδα.	Ε. Σουμέλη	57
23. Νέες μορφές οργάνωσης εργασίας.	Π. Λινάρδου Ρυλμόν	58
24. Εργασιακές σχέσεις στο κλάδο εμπορίας των πετρελαιοειδών.	Επιμέλεια: Γ. Κουζής	75
25. Πολιτικές για την ανταγωνιστικότητα και την απασχόληση: Η περίπτωση του νομού Θεσσαλονίκης.	Π. Λ. Ρυλμόν	82
26. Η Schiesser Pallas και οι γενικές κατευθύνσεις για την αποδοτικότερη λειτουργία της.	Η. Ιωακείμογλου	97
27. Η απασχόληση κατά κλάδο οικονομικής δραστηριότητας.	Γ. Κρητικίδη	100
28. Οι επιδράσεις των συγχωνεύσεων των επιχειρήσεων στις εργασιακές σχέσεις.	Α. Σταμάτη	101
29. Επαγγελματική κατάρτιση στις μικρομεσαίες επιχειρήσεις.	Κ. Δημουλά & Κ. Μπουκουβάλα	101

8. Τοπική ανάπτυξη

	Συγγραφέας	τεύχος
1. Περιφερειακή διάσκεψη του ΙΝΕ για την Ανάπτυξη της Θράκης.		3
2. Ρεαλιστική η επαναλειτουργία των πλαστικών Καβάλας.	Χ. Τριανταφύλλου	6
3. Απασχόληση και ανεργία στο νομό Φθιώτιδος.	Σ. Βογιατζή	23
4. Ναυτική Βιομηχανική Περιοχή (ΝΑΒΙΠΕ) Αστακού Αιτ/νίας.		35
5. Συνθήκες εργασίας των εργαζομένων στην Αθήνα.	Επιμέλεια: Χ. Θεοχάρη	41
6. Απασχόληση και ανεργία στις περιφέρειες.	Γ. Κρητικίδη	41
7. Ο Ηλεκτρικός Σιδηρόδρομος στην Αττική.	Επιμέλεια: Δ. Λαγός	43

8. Έρευνα: Οι εργαζόμενοι στην οικοδομή στη περιοχή της Πάτρας.		47
9. Ευκαιρίες δημοσιογραφικής απασχόλησης στην Αττική και Δ. Μακεδονία.	Θ. Σπυροπούλου	54
10. Τοπικά Σύμφωνα Απασχόλησης στην Ελλάδα.	Ν. Παλαιολόγου, Χ. Παπαβασιλείου.	58
11. Η αγορά εργασίας στο νομό Φθιώτιδας.	Σ. Βογιατζή	73-74
12. Πολιτικές για την ανταγωνιστικότητα και την απασχόληση: Η περίπτωση του νομού Θεσσαλονίκης.	Π. Λ. Ρυλμόν	82
13. Οι μεταβολές και οι προοπτικές της αγοράς εργασίας στο Νομό Ξάνθης.	Γ. Κρητικίδη	108

9. Κοινωνική Προστασία-Ασφάλιση

	Συγγραφέας	τεύχος
1. Οι συνταξιούχοι έχασαν 287 δις.	Σ. Ρομπόλη, Ν. Μποζανίνου	3
2. Την έναρξη διαλόγου ζητεί η ΓΣΕΕ.		8
3. Η σημερινή εικόνα των συντάξεων.	Σ. Ρομπόλη	8
4. Γερασμένος ο πληθυσμός σε Ελλάδα και Ευρώπη.		8
5. Οι προτάσεις για επανασύνδεση των κατώτατων συντάξεων με τα 20 Η.Α.Ε		8
6. Τα χαρακτηριστικά του συστήματος Κοινωνικής Ασφάλισης.	Σ. Ρομπόλη	8
7. Συνεχής μείωση του ενεργού πληθυσμού.		8
8. Κοινωνική Ασφάλιση: Οι δείκτες σε Ελλάδα και Ευρώπη.	Σ. Ρομπόλη	8
9. Κοινωνική ασφάλιση και οικονομία.	Σ. Ρομπόλη	8
10. Το ασφαλιστικό σύστημα σήμερα.	Σεμινάριο του ΙΝΕ	19
11. Η μεταρρύθμιση του ασφαλιστικού συστήματος.	Οι θέσεις της ΓΣΕΕ	24
12. Απασχόληση - Ανεργία - Εργασιακές σχέσεις - Ασφαλιστικό.	Ημερίδα του ΙΝΕ/ΓΣΕΕ	26
13. Κοινωνικός διάλογος: Ανάπτυξη, Ανταγωνιστικότητα, Εργασιακές σχέσεις, Κοινωνική ασφάλιση.	ΙΝΕ/ΓΣΕΕ	27
14. Κοινωνική ασφάλιση: Διοίκηση, διαχείριση και αξιοποίηση των αποθεματικών.	ΙΝΕ/ΓΣΕΕ	32
15. Η αξιοποίηση της κινητής περιουσίας των ασφαλιστικών ταμείων.	ΙΝΕ/ΓΣΕΕ	35
16. Οι κοινωνικές δαπάνες στην Ελλάδα.	Γ. Κολλιά	41
17. Προτάσεις ΓΣΕΕ για το Ασφαλιστικό Νομοσχέδιο.		42
18. ΟΝΕ, μισθοί, ανεργία και κοινωνική ασφάλιση.	Σ. Ρομπόλη	43
19. Οι εξελίξεις στη Κοινωνική ασφάλιση κατά το 1998.	Γ. Ρωμανιά	43
20. Η εικόνα των συντάξεων.	Γ. Κολλιά	46

21. Κοινωνική προστασία και απασχόληση.	Γ. Ρωμανιά	53
22. Το μέλλον της κοινωνικής προστασίας στην Ευρωπαϊκή Ένωση.	Συνομοσπονδία. Ευρωπαϊκών Συνδικάτων	53
23. Τα στοιχεία του Κοινωνικού Προϋπολογισμού για την Πρόνοια.	Γ. Κολλιά	54
24. Το Δικαστήριο Ευρωπαϊκών Κοινοτήτων για τα οικογενειακά επιδόματα.	Επιμέλεια: Ε. Σουμέλη	54
25. Τα στοιχεία της Eurostat για τη κοινωνική προστασία.	Επιμέλεια: Ε. Σουμέλη	57
26. Υγεία για όλους. Οι προτάσεις του ΙΝΕ.	ΙΝΕ/ΓΣΕΕ-ΑΔΕΔΥ	64
27. Πρωτοβουλία της ΓΣΕΕ για τη κοινωνική ασφάλιση.	ΙΝΕ/ΓΣΕΕ-ΑΔΕΔΥ	64
28. Πρωτοβουλία της ΓΣΕΕ για τη κοινωνική ασφάλιση.	ΙΝΕ/ΓΣΕΕ-ΑΔΕΔΥ	65
29. Οι θέσεις της ΓΣΕΕ για την Κοινωνική Ασφάλιση.	ΓΣΕΕ	69
30. Η πρόταση της ΓΣΕΕ για το ασφαλιστικό.	Χ. Πολυζωγόπουλου	76
31. Το μέλλον της κοινωνικής ασφάλισης στην Ευρώπη και την Ελλάδα.	Γ. Ρωμανιά	83
32 Αναγκαία χρηματοδότηση για τη διασφάλιση της πλεονασματικής λειτουργίας του ΙΚΑ.	Σ. Ρομπόλης, Γ. Ρωμανιάς, Β. Μαργιός	83
33. Η κοινωνική προστασία στην Ευρωπαϊκή Ένωση.	Γ. Κολλιά	84
34. Θέσεις της ΓΣΕΕ για την οικονομία την απασχόληση, τις εργασιακές σχέσεις και τη κοινωνική πολιτική.	ΓΣΕΕ	93
58. Παγκοσμιοποίηση και κοινωνική ασφάλιση.	Γ. Ρωμανιά	93
59. Το Ευρωπαϊκό περιβάλλον του συστήματος κοινωνικής ασφάλισης στην Ελλάδα.	Σ. Ρομπόλη	93
60. Θέσεις της ΓΣΕΕ για την αντιμετώπιση της φτώχειας και την ενίσχυση της κοινωνικής προστασίας.	ΓΣΕΕ	98
61. Πανελλήνια έρευνα για την πρόσβαση στην απασχόληση των απεξαρτημένων ή και υπό εξάρτηση ατόμων.	Επιμέλεια: Θάλειας Γράβα	103
62. Μετανάστες υγεία και κοινωνικός αποκλεισμός.	Α. Καψάλη	112

10. Αμοιβές - Βιοτικό επίπεδο	**Συγγραφέας**	**τεύχος**
1. Η ΓΣΕΕ για τις φοροαπαλλαγές των εργαζομένων.		5
2. Στα επίπεδα του 1982 οι μισθοί στη βιομηχανία.	Η. Ιωακείμογλου, Χ. Τριανταφύλλου	6
3. Το ΙΝΕ επεξεργάζεται τα αιτήματα για τη νέα Συλλογική Σύμβαση.	ΙΝΕ-ΓΣΕΕ	6
4. Εξέλιξη του κατώτατου μισθού από το 1984 και μετά.		7
5. Αίτημα της ΓΣΕΕ για τις αποζημιώσεις (υπαλλήλων και εργατών).	ΓΣΕΕ	7
6. Η εισοδηματική στενότητα οδηγεί στην πολυαπασχόληση.	Έρευνα του ΙΝΕ	7
7. Οι δυνατότητες μιας εισοδηματικής πολιτικής.	Π. Λ. Ρυλμόν	7

8. Θεσμικό πλαίσιο και συλλογική σύμβαση εργασίας.	Γ. Κουζή	7
9. Μισθοί και κόστος εργασίας 1990-1995.	Η. Ιωακείμογλου, Δ. Κατσορίδα	7
10. Γυναίκες: Οι διακρίσεις στην εκπαίδευση και στην αμοιβή.	Χ. Κάτσικα	17
11. Έρευνα: Πόσο στοιχίζει η εκπαίδευση των παιδιών.	Χ. Κάτσικα	18
12. 13os - 14os μισθός.	Γ. Κουζή	26
13. Ο ανταγωνισμός από τις χώρες χαμηλού κόστους δεν απειλεί την απασχόληση στην Ευρώπη.	Η. Ιωακείμογλου	29
14. Στα επίπεδα του 1983 παραμένουν οι μισθοί.	Η. Ιωακείμογλου	29
15. Διεθνείς συγκρίσεις μισθών και μη μισθολογικού κόστους εργασίας.		31
16. Τα στοιχεία της Eurostat για το κατώτατο και το μέσο μισθό.		32
17. Μισθοί-Ανταγωνιστικότητα ή Μισθοί-Απασχόληση;	Χ. Τριανταφύλλου	38
18. Διευρύνεται η απόσταση του κατώτατου από το μέσο μισθό.	Η. Ιωακείμογλου	39
19. Μείωση των πραγματικών αποδοχών.	Χ. Τριανταφύλλου	41
20. Η πολιτική χαμηλών μισθών εντείνει τις εισοδηματικές ανισότητες.	Η. Ιωακείμογλου	42
21. ΟΝΕ, μισθοί, ανεργία και κοινωνική ασφάλιση.	Σ. Ρομπόλη.	43
22. Οι αμοιβές των δημοσίων υπαλλήλων.	Η. Ιωακείμογλου	43
23. Ο ΟΟΣΑ για τον βασικό μισθό.	Χ. Τριανταφύλλου	48-49
24. Η υστέρηση στην εξέλιξη του κατώτατου μισθού και ημερομισθίου.	Π. Λινάρδου Ρυλμόν	52
25. Το Δικαστήριο Ευρωπαϊκών Κοινοτήτων για τα οικογενειακά επιδόματα.	Επιμέλεια: Ε. Σουμέλη	54
26. Καταναλωτικά δάνεια και εργαζόμενοι.	Η. Ιωακείμογλου	57
27. Η εξέλιξη του κατώτατου μισθού και ημερομισθίου.	Χ. Τριανταφύλλου	59
28. Εθνική Γενική Συλλογική Σύμβαση Εργασίας 2000-2001.		60
29. Η μακροοικονομική σημασία της πολιτικής των μισθών στην Ελλάδα.	Γ. Κουζή, Η. Ιωκείμογλου, Ε. Σουμέλη	60
30. Προτάσεις της ΑΔΕΔΥ για την ΓΣΣΕ 2000-2001.		61-62
31. Πληθωρισμός και κατώτατοι μισθοί.	Χ. Τριανταφύλλου	67
32. Εισοδηματική ανισοκατανομή στην Ελλάδα.	Γ. Ρωμανιά	72
33. Το κόστος εργασίας στην Ελλάδα και στην Ευρωπαϊκή Ένωση.	Η. Ιωκείμογλου	72
34. Οι αποδοχές των δημοσίων υπαλλήλων.	Η. Ιωακείμογλου	73-74
35. Εθνική Γενική Συλλογική Σύμβαση Εργασίας 2002-2003.		84
36. Η εξέλιξη του κατώτατου μισθού και ημερομισθίου 1984-2003.		84

37. Πληθωρισμός και κόστος εργασίας στην Ελλάδα 1982 - 2002.	Η. Ιωακείμογλου	87
38. Χαμηλά αμειβόμενοι και εργαζόμενοι φτωχοί στην Ελλάδα.	Η. Ιωακείμογλου, Ε. Σουμέλη	89
39. Η ΟΝΕ και οι μισθοί στην Ελλάδα.	Η. Ιωακείμογλου	91
40. Θέσεις της ΓΣΕΕ για την αντιμετώπιση της φτώχειας και την ενίσχυση της κοινωνικής προστασίας.	ΓΣΕΕ	98
41. Οι προτάσεις της ΓΣΕΕ για το φορολογικό σύστημα.	ΓΣΕΕ	106
42. Προτάσεις της ΓΣΕΕ για την καταπολέμηση της Ακρίβειας και τον έλεγχο των πληθωριστικών πιέσεων .	ΓΣΕΕ	107

11.Αλλοδαποί εργαζόμενοι **Συγγραφέας** **τεύχος**

1. Οι συνθήκες διαβίωσης των αλλοδαπών.	Δ. Κατσορίδα	16
2. Αλλοδαποί εργαζόμενοι: Ένταξη ή καταστολή;	Γ. Κολλιά, Δ. Κατσορίδα	48-49
3. Αλλοδαποί εργαζόμενοι και οικονομική ανάπτυξη.	Δ. Κατσορίδα	52
4. Συμπεράσματα της διημερίδας της ΓΣΕΕ για την μεταναστευτική πολιτική της Ε.Ε.	Α. Καψάλη	92
5. Η σύγχρονη μεταναστευτική πολιτική: μετανάστες ισότιμοι πολίτες.	ΓΣΕΕ	92
6. Η αναγκαιότητα μιας νέας προσέγγισης της μετανάστευσης.	Π. Λ. Ρυλμόν	92
7. Πολιτικές μετανάστευσης στην Ελλάδα και την Ευρωπαϊκή Ένωση.	Σ. Ρομπόλη	104
8. Το νομικό καθεστώς παραμονής και εργασίας των μεταναστών εργαζομένων στην Ελλάδα.	Α. Καψάλη, Δ. Κατσορίδα	104
9. Τα βασικά χαρακτηριστικά των μεταναστών στην Ελλάδα.	Γ. Κρητικίδη	104
10. Οι μετανάστες στις περιφέρειες της χώρας.	Γ. Κρητικίδη	110
11. Μετανάστες υγεία και κοινωνικός αποκλεισμός.	Α. Καψάλη	112

12. Γυναίκες - Οικογένεια **Συγγραφέας** **τεύχος**

1. Η ανεργία των νέων και των γυναικών.	Η. Ιωακείμογλου, Δ. Κατσορίδα	1
2. Ανεργία κατά επίπεδο εκπαίδευσης.	Η. Ιωακείμογλου, Δ. Κατσορίδα	1
3. Πρόγραμμα καταπολέμησης του αποκλεισμού από την αγορά εργασίας.		3
4. Έρευνα της ΓΣΕΕ για τη σημερινή Ελληνίδα.	ΓΣΕΕ	1
5. Γυναίκες: Οι διακρίσεις στην εκπαίδευση και στην αμοιβή.	Χ. Κάτσικα	17
6. Συνδικαλιστική εκπαίδευση γυναικών.		19
7. Αφιέρωμα: Η ανεργία σε Ελλάδα και Ευρώπη.	Δ. Κατσορίδα	20

8. Αφιέρωμα: Η απασχόληση 1991-1995.	Χ Σιμόπουλου Φ Καραμήτσα.	21
9. Απασχόληση και ανεργία στο νομό Φθιώτιδος.	Σ. Βογιατζή	23
10. Πρόγραμμα NOW: Οι στόχοι και η πορεία υλοποίησης.	Ν. Σιγάλα, Β. Σιδηρά	23
11.Ίσες ευκαιρίες και συλλογικές διαπραγματεύσεις στην Ευρωπαϊκή Ένωση.	Επιμέλεια: Ε. Σουμέλη	29
12. Σταθερή η ανεργία των ανδρών, αυξάνεται η ανεργία των γυναικών.	Η. Ιωακείμογλου, Γ. Κρητικίδης	29
13. Οικογένεια και αγορά εργασίας.	Π. Σούλιου	33
14. Πληθυσμός ηλικίας άνω των 15 ετών, Ελλάδα 1997.		38
15. Αλλαγές στο επίπεδο εκπαίδευσης απασχολούμενων και μισθωτών.	Γ. Κρητικίδη	46
16. Η ΓΣΕΕ για τα όρια ηλικίας συνταξιοδότησης των γυναικών.	ΓΣΕΕ	47
17. Το Δικαστήριο Ευρωπαϊκών Κοινοτήτων για τα οικογενειακά επιδόματα.	Επιμέλεια: Ε. Σουμέλη	54
18. Μερική απασχόληση και φύλο.	Ε. Σουμέλη	87
19. Η απασχόληση των συμβιούντων ατόμων στην Ε.Ε.	Γ. Κολλιά	87
20. Νέα γυναίκα και απασχόληση.	Γ. Κρητικίδη	103

13. Υγιεινή Ασφάλεια

	Συγγραφέας	τεύχος
1. Υγιεινή και Ασφάλεια στους χώρους εργασίας: Νομοθεσία χωρίς εφαρμογή.	Επιμέλεια: Ε. Σουμέλη	33
2. Οικολογική διαχείριση της υγιεινής και ασφάλειας της εργασίας στις επιχειρήσεις.	Χ. Θεοχάρη	39
3. Θερμική καταπόνηση των εργαζομένων.	ΕΛ.ΙΝ.Υ.Α.Ε	39
4. Υγιεινή και Ασφάλεια στο Δημόσιο.	Επιμέλεια: Ε. Σουμέλη	41
5. Συνθήκες εργασίας των εργαζομένων στην Αθήνα.	Επιμέλεια: Χ. Θεοχάρη	41
6. Συνθήκες εργασίας για τους τηλε-εργαζόμενους: μια ακόμη πρόκληση για τα συνδικάτα.	Χ. Θεοχάρη	43
7. Οι συνθήκες εργασίας στην Ευρωπαϊκή Ένωση.	Γ. Κολλιά	45
8. Περιβαλλοντικές επιδόσεις των ελληνικών συνδικάτων.	Χ. Θεοχάρη	48-49
9. Περιβάλλον και απασχόληση.	Χ. Θεοχάρη	36
10. Υγιεινή και ασφάλεια της εργασίας.	Γ. Κολλιά	77
11. Μετανάστες υγεία και κοινωνικός αποκλεισμός.	Α. Καψάλη	112



14. Νεολαία	Συγγραφέας	τεύχος
1. Η ανεργία των νέων και των γυναικών.	Η. Ιωακείμογλου, Δ. Κατσορίδα	1
2. Αφιέρωμα: Η ανεργία σε Ελλάδα και Ευρώπη.	Δ. Κατσορίδα	20
3. Αφιέρωμα: Η απασχόληση 1991-1995.	Χ Σιμόπουλου, Φ Καραμήτσα	21
4. Η παιδική εργασία.	Α. Μπήτρα, Α. Σπηλιοπούλου	35
5. Η εργαζόμενη νεολαία στην Ελλάδα.	Δ. Κατσορίδα	36
5. Η θέση των νέων στην αγορά εργασίας.	Η. Ιωακείμογλου, Γ. Κρητικίδη	38
6. Η ανεργία των νέων στην Ελλάδα.	Δ. Κατσορίδα	59
7. Εργαζόμενοι και μαθητές.	Χ. Κάτσικα	65

15. Συλλογικές διαπραγματεύσεις - συμβάσεις - κοιν. Διάλογος	Συγγραφέας	τεύχος
1. Το ΙΝΕ επεξεργάζεται τα αιτήματα για τη νέα Συλλογική Σύμβαση.		6
2. Οι δυνατότητες της εισοδηματικής πολιτικής στην Ελλάδα.		7
3. Θεσμικό πλαίσιο και συλλογική σύμβαση εργασίας.		7
4. Η απόφαση της ΓΣΕΕ για το κοινωνικό διάλογο.		25
5. Κοινωνικός διάλογος: Ανάπτυξη, Ανταγωνιστικότητα, Απασχόληση, Εργασιακές σχέσεις.		31
6. Τεκμηρίωση για την Εθνική Γενική Συλλογική Σύμβαση το 1998.		33
7. Συλλογική Διαπραγμάτευση και συνεχιζόμενη επαγγελματική Κατάρτιση στην Ευρώπη.	Επιμέλεια: Ε Σουμέλη.	38
8. Μείωση των πραγματικών αποδοχών.	Χ. Τριανταφύλλου	41
9. Συλλογικές διαπραγματεύσεις στη Δημόσια Διοίκηση.	Ε. Σουμέλη	54
10. Εθνική Γενική Συλλογική Σύμβαση Εργασίας 2000-2001.		60
11. Προτάσεις της ΑΔΕΔΥ για την ΓΣΣΕ 2000-2001.		61-62
12. Συμμετοχή των εργαζομένων και συλλογική διαπραγμάτευση σε περίπτωση αναδιάρθρωσης της επιχείρησης.	Ε. Σουμέλη	75
13. Εθνική Γενική Συλλογική Σύμβαση Εργασίας 2002-2003.		84
14. Εθνική Γενική Συλλογική Σύμβαση Εργασίας 2004-2005.		107

16. Συμμετοχή εργαζομένων	Συγγραφέας	τεύχος
1. Διεθνής διάσκεψη για την άμεση συμμετοχή.		16
2. Ευρωπαϊκά συμβούλια επιχειρήσεων.	Π. Λινάρδου Ρυλμόν	18

3. Συνδικαλιστική εκπαίδευση γυναικών.		19
4. Περιβαλλοντικές επιδόσεις των ελληνικών συνδικάτων.	Χ. Θεοχάρη	48-49
5. Η πρόκληση των ευρωπαϊκών συμβουλίων εργαζομένων.	Μ. Τοπάλη	48-49
6. Τα Συμβούλια Εργαζομένων και η ελληνική εμπειρία.	Γ. Ρωμανιά	55
7. Συμμετοχή των εργαζομένων και συλλογική διαπραγμάτευση, σε περίπτωση αναδιάρθρωσης της επιχείρησης.	Ε Σουμέλη.	75
8. Συμβούλια εργαζομένων στη Γερμανία.	Χ. Καρακιουλάφη	77
9. Ευρωπαϊκά Συμβούλια Επιχειρήσεων, Ανάλυση Οδηγίας 94/45/ΕC.	Α. Κουρτέση	102
10. Η φυσιογνωμία των Ελλήνων αντιπροσώπων στα Ευρωπαϊκά Συμβούλια Επιχειρήσεων.	Α. Κουρτέση	102

17. Συνδικαλισμός **Συγγραφέας** **τεύχος**

1. Έρευνα της ΓΣΕΕ, Η εικόνα του σημερινού εργαζόμενου.	ΓΣΕΕ	1
2. Ενέργειες «HORIZON» από Ε.Κ Βορείου Ελλάδος.	Ε.Κ Βορείου Ελλάδος	1
3. Οι ανάγκες των συνδικαλιστών για επιμόρφωση.		1
4. Στα θρανία συνδικαλιστές τραπεζών από τρίτες χώρες.		1
5. Προβληματισμοί ενόψει της αναθεώρησης της συνθήκης του Μάαστριχτ.	Σ. Ρομπόλη	2
6. Διακρατικό συνδικαλιστικό σεμινάριο για τις μικρομεσαίες επιχειρήσεις.	Π. Κυριακούλια	2
7. Κοινωνικός διάλογος για το 35ωρο.		3
8. Η ΣΕΣ «υιοθετεί το 35ωρο».		3
9. Οι συνδικαλιστές παράγονται σε ΔΕΚΟ και Βιομηχανία.		3
10. Προγράμματα συνδικαλιστικής επιμόρφωσης.		16
11. Διεθνής διάσκεψη για την άμεση συμμετοχή.		16
12. Γενικό συμβούλιο: Οι διεκδικήσεις της ΓΣΕΕ.	ΓΣΕΕ	18
13. Η διάλεξη του Μπουρντιέ στη ΓΣΕΕ.	ΓΣΕΕ	18
14. Το ασφαλιστικό σύστημα σήμερα.	Σεμινάριο του ΙΝΕ-ΓΣΕΕ	19
15. Συνδικαλιστική εκπαίδευση γυναικών.		19
16. Σεμινάριο συνδικαλιστικής επιμόρφωσης.	ΙΝΕ-ΟΙΥΕ	19
17. Σεμινάρια για της συλλογικές διαπραγματεύσεις.		23
18. Η απόφαση της ΓΣΕΕ για το κοινωνικό διάλογο.	ΓΣΕΕ	25
19. Σεμινάριο επιμόρφωσης για νέους συνδικαλιστές.		25

20. Προτάσεις των συνδικάτων για τα Διαρθρωτικά Ταμεία.	Γραμματεία Κοινωνικής Πολιτικής ΓΣΕΕ	28
21. Επιμόρφωση συνδικαλιστών από τη Μολδαβία.	ΙΝΕ/ΓΣΕΕ	30
22. Επιμόρφωση συνδικαλιστών από την Αλβανία.	ΙΝΕ/ΓΣΕΕ	30
23. Σεμινάρια συνδικαλιστικής επιμόρφωσης.	ΙΝΕ/ΓΣΕΕ-ΙΝΕ Ηπείρου-ΕΚ Πρέβεζας	30
24. Κοινωνικός διάλογος: Ανάπτυξη, Ανταγωνιστικότητα, Απασχόληση, Εργασιακές σχέσεις.		31
25. Οι προτάσεις των συνδικάτων για τις ΔΕΚΟ.		35
26. 29ο Συνέδριο της ΓΣΕΕ.		35
27. Σχέδιο Νόμου για τη 'Ρύθμιση εργασιακών σχέσεων και άλλες διατάξεις'.	Παρατηρήσεις ΓΣΕΕ	39
28. Προτάσεις ΓΣΕΕ για το Ασφαλιστικό Νομοσχέδιο.		42
29. Συνθήκες εργασίας για τους τηλε-εργαζόμενους: μια ακόμη πρόκληση για τα συνδικάτα.	Χ. Θεοχάρη	43
30. Η ανάγκη της γνώσης και το τίμημα της δημοκρατίας.	Π. Λ. Ρυλμόν	45
31. Οι προτάσεις της ΓΣΕΕ για τη φορολογική μεταρρύθμιση.		47
32. Το συνδικαλιστικό κίνημα στα νέα διεθνή δεδομένα.	Σ. Ρομπόλη	48-49
33. Το ζήτημα της συνδικαλιστικής εκπροσώπησης.	Δ. Κατσορίδα	48-49
34. Το συνδικαλιστικό κίνημα των δημοσίων υπαλλήλων.	Γ. Κολλιά	48-49
35. Περιβαλλοντικές επιδόσεις των ελληνικών συνδικάτων.	Χ. Θεοχάρη	48-49
36. Εθνικό σχέδιο δράσης για την απασχόληση.	Οι προτάσεις της ΓΣΕΕ	50-51
37. Επαγγελματική κατάρτιση και απασχόληση.	Προτάσεις ΓΣΕΕ	52
38. Προγραμματισμός δράσης της ΓΣΕΕ.		53
39. Απολογισμός δράσης ΓΣΕΕ από το 29ο Συνέδριο (Μάρτιος 1998) μέχρι σήμερα.		54
40. Αποφάσεις του Γ.Σ της ΓΣΕΕ για τις διεκδικήσεις της εργατικής τάξης.		54
41. Η ΓΣΕΕ για το Εθνικό σχέδιο δράσης για την απασχόληση.	ΓΣΕΕ	36
42. Οικονομικοί κύκλοι και απεργιακά κύματα.	Δ. Κατσορίδα	58
43. Η ΓΣΕΕ για την οικονομική και κοινωνική ανάπτυξη.		59
44. Το συνδικαλιστικό κίνημα και οι δράσεις αντιμετώπισης της ανεργίας.	Γ. Λεχουρίτη	59
45. Προτάσεις της ΓΣΕΕ για το Εθνικό Σχέδιο δράσης για την απασχόληση του 2000.	ΙΝΕ-ΓΣΕΕ/ΑΔΕΔΥ	60
46. Προτάσεις της ΑΔΕΔΥ για την ΓΣΣΕ 2000-2001.		61-62

47. Οι επιπτώσεις της “Παγκοσμιοποίησης” στο κόσμο της εργασίας.	Ν. Γραμματικού, Δ. Κατσορίδα, Γ. Κολλιά	61-62
48. Οι θέσεις της ΓΣΕΕ για την αγορά εργασίας.	ΙΝΕ-ΓΣΕΕ/ΑΔΕΔΥ	63
49. Συμπληρωματικό κείμενο της ΓΣΕΕ για τις πολιτικές απασχόλησης και την καταπολέμηση της ανεργίας.	ΙΝΕ-ΓΣΕΕ/ΑΔΕΔΥ	63
50. Παρατηρήσεις της ΓΣΕΕ για τις προτεινόμενες αλλαγές στις εργασιακές σχέσεις.	ΙΝΕ-ΓΣΕΕ/ΑΔΕΔΥ	63
51. Υγεία για όλους. Οι προτάσεις του ΙΝΕ.	ΙΝΕ-ΓΣΕΕ/ΑΔΕΔΥ	64
52. Πρωτοβουλία της ΓΣΕΕ για τη κοινωνική ασφάλιση.		64
53. Οι προτάσεις της ΓΣΕΕ για το σχέδιο νόμου για τις εργασιακές σχέσεις.	ΙΝΕ-ΓΣΕΕ/ΑΔΕΔΥ	66
54. Οι θέσεις της ΓΣΕΕ για την Κοινωνική Ασφάλιση.	ΓΣΕΕ	69
55. Συνδικάτα και εργασία.	Δ. Κατσορίδα	69
56. 30^{Ο} Συνέδριο ΓΣΕΕ: Οι μεγάλες προτεραιότητες και προτάσεις των συνδικάτων.		71
57. Ο κόσμος των συνδικάτων.	Δ. Κατσορίδα	72
58. Η πρόταση της ΓΣΕΕ για το ασφαλιστικό.	Χ. Πολυζωγόπουλου	76
59. Τα συνδικάτα στην Ευρώπη.	J. Wadington, R. Hoffmann	88
60. Θέσεις της ΓΣΕΕ για την υλοποίηση των αποφάσεων του Ευρωπαϊκού συμβουλίου της Λισσαβώνας.		89
61. Θέσεις της ΓΣΕΕ για την οικονομία την απασχόληση, τις εργασιακές σχέσεις και τη κοινωνική πολιτική.	ΓΣΕΕ	93
62. Διάσκεψη Συνδικαλιστικών Οργανώσεων Ελλάδας - Τουρκίας - Κύπρου.	ΓΣΕΕ	94
63. Συνδικαλιστική δράση και συνδικαλιστική επιμόρφωση.	Χ. Πολυζωγόπουλου	97
64. Θέσεις της ΓΣΕΕ για την αντιμετώπιση της φτώχειας και την ενίσχυση της κοινωνικής προστασίας.	ΓΣΕΕ	98
65. Κατευθύνσεις της ΓΣΕΕ για το Εθνικό Σχέδιο Δράσης για την Απασχόληση.	ΓΣΕΕ	98
66. Το συνδικαλιστικό κίνημα και η αγορά εργασίας στη Κύπρο.	Επιμέλεια: Β. Τακούδη	99
67. Ευρωπαϊκά Συμβούλια Επιχειρήσεων, Ανάλυση Οδηγίας 94/45/ΕC.	Α. Κουρτέση	102
68. Η φυσιογνωμία των Ελλήνων αντιπροσώπων στα Ευρωπαϊκά Συμβούλια Επιχειρήσεων.	Α. Κουρτέση	102
69. 32^{ο} συνέδριο ΓΣΕΕ: Πρόγραμμα δράσης.	ΓΣΕΕ	105
70. Οι προτάσεις της ΓΣΕΕ για το φορολογικό σύστημα.	ΓΣΕΕ	108
71. Η συνδικαλιστική εκπαίδευση στην Ευρωπαϊκή Ένωση.	Επιμέλεια: Κ. Δημουλάς	111

18. Ε.Ε - ΟΝΕ - Κοινωνική Ευρώπη	Συγγραφέας	τεύχος
1. Προβληματισμοί ενόψει της αναθεώρησης της συνθήκης του Μάαστριχτ.	Σ. Ρομπόλη	2
2. Οι ώρες εργασίας στην Ευρωπαϊκή Ένωση.		3
3. Η ΣΕΣ «υιοθετεί το 35ωρο».		3
4. Χρόνος Εργασίας και απασχόληση.	Η. Ιωακείμογλου, Δ. Κατσορίδα	3
5. Η πορεία της Ευρωπαϊκής Ολοκλήρωσης.		4
6. Οι ρυθμοί της Ονομαστικής Σύγκλισης.	Η. Ιωακείμογλου, Δ. Κατσορίδα	4
7. Ευρωπαϊκή διάσκεψη για την αναθεώρηση της συνθήκης του Μάαστριχτ.		5
8. Τα δεδομένα της μερικής απασχόλησης στην Ευρωπαϊκή Ένωση		12
9. Εξελίξεις της απασχόλησης στην Ε.Ε.		13
10. Η απασχόληση στη Βιομηχανία μειώνεται και στην Ευρωπαϊκή Ένωση.		11
11.Οι προοπτικές της απασχόλησης έως το 2000. Τάσεις και εξελίξεις στην Ευρωπαϊκή Ένωση.	Σ. Ρομπόλη, Γ. Κολλιά	13
12. Διεθνοποίηση νέες τεχνολογίες και ευρωπαϊκό κοινωνικό μοντέλο.	Σ. Λαιμού	17
13. Ευρωπαϊκά συμβούλια επιχειρήσεων.	Π. Λινάρδου, Ρυλμόν	18
14. Τα κέντρα υποστήριξης ανέργων των συνδικάτων της Ιρλανδίας.		19
15. Αφιέρωμα: Η ανεργία σε Ελλάδα και Ευρώπη.	Δ. Κατσορίδα	20
16. Οι εργασιακές σχέσεις στην Ευρώπη.	Επιμέλεια: Ε. Σουμέλη	25
17. Οι εξελίξεις των εργασιακών σχέσεων στην Ευρωπαϊκή Ένωση.	Επιμέλεια: Ε. Σουμέλη	28
18. Προτάσεις των συνδικάτων για τα Διαρθρωτικά Ταμεία.	Γραμματεία Κοινωνικής Πολιτικής ΓΣΕΕ	28
19. Για τη φτώχεια στη Γαλλία.	Μελέτη του IRES	29
20. Ίσες ευκαιρίες και συλλογικές διαπραγματεύσεις στην Ευρωπαϊκή Ένωση.	Επιμέλεια: Ε. Σουμέλη	29
21. Ο ανταγωνισμός από τις χώρες χαμηλού κόστους δεν απειλεί την απασχόληση στην Ευρώπη.	Η. Ιωακείμογλου	29
22. Η απασχόληση στην Ευρωπαϊκή Ένωση κατά το 1998.		31
23. Διεθνείς συγκρίσεις μισθών και μη μισθολογικού κόστους εργασίας.		31
24. Τα στοιχεία της Eurostat για το κατώτατο και το μέσο μισθό.		32
25. Συμπεράσματα του Ευρωπαϊκού Συμβουλίου για την απασχόληση.		32
26. Το 35ωρο στην Ευρώπη.		33

27. Τα στοιχεία της Eurostat για την Απασχόληση.		33
28. Η παιδική εργασία.	Α. Μπήτρα, Α. Σπηλιοτοπούλου	35
29. ΟΝΕ και εργασιακές σχέσεις.	Γ. Κουζή	37
30. Η κατάσταση της αγοράς εργασίας στις χώρες μέλη της Ευρωπαϊκής Ένωσης.	Η. Ιωακείμογλου, Γ. Κρητικίδη	37
31. Συλλογική Διαπραγμάτευση και συνεχιζόμενη επαγγελματική Κατάρτιση στην Ευρώπη.	Επιμέλεια: Ε. Σουμέλη	38
32. Πληθυσμός ηλικίας άνω των 15 ετών, Ευρωπαϊκή Ένωση των 15.		38
33. ΟΝΕ και Επιπτώσεις στην αγορά εργασίας.	Ημερίδα ΙΝΕ/ΓΣΕΕ	39
34. Διευρύνεται η απόσταση του κατώτατου από το μέσο μισθό.	Η. Ιωακείμογλου	39
35. Η λανθάνουσα ανεργία στην Ευρώπη.	Η. Ιωακείμογλου	40
36. Οι κοινωνικές δαπάνες στην Ελλάδα.	Γ. Κολλιά	41
37. Η καταπολέμηση της Ανεργίας.	Ε. Γεωργίου	41
38. Οι επενδύσεις και η ανεργία στην Ευρωπαϊκή Ένωση.	Η. Ιωακείμογλου	41
39. Οι εργασιακές σχέσεις στην Ευρώπη και ο ρόλος του Παρατηρητηρίου.	Γ. Κουζή	42
40. Η πολιτική χαμηλών μισθών εντείνει τις εισοδηματικές ανισότητες.	Η. Ιωακείμογλου	42
41. ΟΝΕ, μισθοί, ανεργία και κοινωνική ασφάλιση.	Σ. Ρομπόλη	43
42. Το ΕΥΡΩ και οι προοπτικές για την απασχόληση και την κοινωνική πολιτική στην Ευρώπη.	Επιμέλεια: Ε. Σουμέλη	44
43. Το βιοτικό επίπεδο και το όριο φτώχειας στην Αλβανία.	Επιμέλεια: Γ. Κολλιά	44
44. Τηλε-εργασία και εργασιακές σχέσεις στην Ευρώπη.	Επιμέλεια: Ε. Σουμέλη	45
45. Οι συνθήκες εργασίας στην Ευρωπαϊκή Ένωση.	Γ. Κολλιά	45
46. Agenda 2000: Η σύνοδος κορυφής του Βερολίνου.	Γ. Ρωμανιά	46
47. Ευρωπαϊκή Ένωση. Είναι «Βέλτιστη νομισματική περιοχή»;	Δ. Κατσορίδα	46
48. Η πρόκληση των ευρωπαϊκών συμβουλίων εργαζομένων.	Μ. Τοπάλη	48-49
49. Συνομοσπονδία. Ευρωπαϊκών Συνδικάτων: Το μέλλον της κοινωνικής προστασίας στην Ευρωπαϊκή Ένωση.		53
50. Επιδόματα ανεργίας στα κράτη μέλη της Ευρωπαϊκής Ένωσης.		53
51. Με υψηλότερη ισοτιμία στην ΟΝΕ, ισχυρότερες πιέσεις στην αγορά εργασίας.	Η. Ιωακείμογλου	57
52. Τα στοιχεία της Eurostat για την κοινωνική προστασία.	Επιμέλεια: Ε. Σουμέλη	57
53. Ευρωπαϊκή Περιφερειακή Πολιτική.	Χ. Παπαβασιλείου	58
54. Κυκλική εργασία.	Χ. Παπαβασιλείου	59
55. Η ευρωπαϊκή στρατηγική για την απασχόληση.	Χ. Παπαβασιλείου	60

56. Οι επιπτώσεις της “Παγκοσμιοποίησης” στο κόσμο της εργασίας.	Ν. Γραμματικός, Δ. Κατσορίδας, Γ. Κολλιάς	61-62
57. Η Ευρωπαϊκή Επιτροπή για τις Συντάξεις.	Γ. Ρωμανιά	66
58. Συμβούλια εργαζομένων στη Γερμανία.	Χ. Καρακιουλάφη	77
59. Οι προτάσεις των γερμανικών συνδικάτων για την οικονομική πολιτική και πολιτική απασχόλησης.	Επιμέλεια: Ν. Παλαιολόγου	78
60. Κοινωνικό κράτος στην Ε.Ε και παγκοσμιοποίηση.	Θ. Πελαγίδη	78
61. Απασχόληση και ανεργία στην Ε.Ε.	Επιμέλεια: Γ. Κολλιά	78
62. Οι κοινωνικές πτυχές της διεύρυνσης της Ευρωπαϊκής Ένωσης.	Χ. Πολυζωγόπουλου	85
63. Τα συνδικάτα στην Ευρώπη.	J. Wadington, R. Hoffmann	88
64. Θέσεις της ΓΣΕΕ για την υλοποίηση των αποφάσεων του Ευρωπαϊκού συμβουλίου της Λισσαβώνας.		89
65. Ο χρόνος εργασίας στην Ε.Ε.	Γ. Κολλιά	89
56. Η ΟΝΕ και οι μισθοί στην Ελλάδα.	Η. Ιωακείμογλου	91
57. Ευρωπαϊκά Συμβούλια Επιχειρήσεων, Ανάλυση Οδηγίας 94/45/ΕC.	Α. Κουρτέση	102
68. Η φυσιογνωμία των Ελλήνων αντιπροσώπων στα Ευρωπαϊκά Συμβούλια Επιχειρήσεων.	Α. Κουρτέση	102

19. Περιβάλλον	**Συγγραφέας**	**τεύχος**
1. Οικολογική διαχείριση της υγιεινής και ασφάλειας της εργασίας στις επιχειρήσεις.	Χ. Θεοχάρη	39
2. Περιβαλλοντικές επιδόσεις των ελληνικών συνδικάτων.	Χ. Θεοχάρη	48-49
3.Περιβάλλον και απασχόληση.	Χ. Θεοχάρη	36

20. Επαγγελματική εκπαίδευση - Κατάρτιση	**Συγγραφέας**	**τεύχος**
1. Εκπαιδευτική άδεια μιας βδομάδας προτείνει το ΙΝΕ.	ΙΝΕ/ΓΣΕΕ	1
2. Εθνικό Κέντρο Πιστοποίησης Δομών Κατάρτισης.		1
3. Προγράμματα εκπαίδευσης-εκπαιδευτών.	ΙΝΕ/ΓΣΕΕ	2
4. Τα Κέντρα Επαγγ. Κατάρτισης στο μικροσκόπιο του Υπουργείου Εργασίας.		2
5. Εγχειρίδιο επαγγελματικής κατάρτισης.		2
6. Πρόγραμμα καταπολέμησης του αποκλεισμού από την αγορά εργασίας.	Β. Γαλατά	3
7. Ο ΕΛΠΕΚΕ (ειδ. Λογαριασμός για την κατάρτιση) και ο ρόλος των συνδικάτων.		3
8. Προγράμματα για νέους και γυναίκες.	Β. Παπαδόγαμβρου	3

9.Το ευρωπαϊκό δίκτυο επαγγελματικής κατάρτισης.		3
10. Πρόγραμμα του ΙΝΕ: «Ένταξη και επανένταξη παλιννοστούντων».	Β. Σιδηρά	5
11. Προγράμματα κατά του αποκλεισμού των μειωνεκτούντων ομάδων από την αγορά εργασίας.		5
12. Προτάσεις του ΙΝΕ στο πρόγραμμα Leonardo.	Β. Γαλατά	6
13. Νέο σύστημα αξιολόγησης των προγραμμάτων επαγγελματικής Κατάρτισης.	Β. Παπαδόγαμβρου	6
14. Προγράμματα χρηματοδοτούμενα από τον ΕΛΠΕΚΕ.		7
15. Τα προγράμματα του ΚΕΚ/ΙΝΕ μέσα στο 1995.		11
16. Διευρωπαϊκό δίκτυο εκπαίδευσης εκπαιδευτών.	Β. Γαλατά, Β. Ντερτιλή	11
17. Ο προγραμματισμός δράσης του ΙΝΕ και του ΚΕΚ.		13
18. Διεθνές συμπόσιο για την εκπαίδευση των Τσιγγάνων.	Β Σιδηρά	14
19. Τουρισμός: Απασχόληση και επαγγελματική κατάρτιση.	Γ. Ζαχαράτου	15
20. Διεθνής διάσκεψη για την άμεση συμμετοχή.		16
21. Έρευνα: Πόσο στοιχίζει η εκπαίδευση των παιδιών.	Χ. Κάτσικα	18
22. Η διάλεξη του Μπουρντιέ στη ΓΣΕΕ.	ΙΝΕ/ΓΣΕΕ	18
23. Πρόγραμμα NOW: Οι στόχοι και η πορεία υλοποίησης.	Ν. Σιγάλα, Β. Σιδηρά	23
24. Κατάρτιση και αποκλεισμός από την αγορά εργασίας.		30
25. Συλλογική Διαπραγμάτευση και συνεχιζόμενη επαγγελματική Κατάρτιση στην Ευρώπη.	Επιμέλεια: Ε. Σουμέλη.	38
26. Η δράση του ΙΝΕ/ΓΣΕΕ στο πλαίσιο της Κοινοτικής πρωτοβουλίας «ΑΠΑΣΧΟΛΗΣΗ».		38
27. Νέες ειδικότητες και νέες ανάγκες κατάρτισης.	Π. Λινάρδου Ρυλμόν	39
28. Πιστοποίηση και αναγνώριση της μη τυπικής μάθησης στην Ελλάδα.	Κ. Δημουλά	40
29. Πιστοποίηση και αναγνώριση της μη τυπικής μάθησης στην Ελλάδα.	Κ. Καραγιαννάκη	43
30. Ευρωπαϊκό Συμπόσιο για την επαγγελματική εκπαίδευση και κατάρτιση.	Β. Λιώνη	43
31. Επιχειρησιακό πρόγραμμα για την κατάρτιση και την απασχόληση.	Γ. Κρητικίδη	48-49
32. Προτάσεις ΓΣΕΕ για την επαγγελματική κατάρτιση και την απασχόληση.		52
68. Τα προγράμματα κατάρτισης του ΚΕΚ-ΙΝΕ/ΓΣΕΕ στο Ν. Φθιώτιδας.	Σ. Βογιατζή	57
69. Ζήτηση συνεχιζόμενης εκπαίδευσης και κίνητρα ενδιαφερομένων στην Ελλάδα.	ΙΝΕ-ΓΣΕΕ Πανεπιστήμιο Κρήτης	61-62
70. Στάσεις και απόψεις των εκπαιδευτικών της πρωτοβάθμιας εκπαίδευσης.	Αποστόλη Ανδρέου	68
71. Η αγορά εργασίας στο νομό Φθιώτιδας.	Σ. Βογιατζή	73-74

72. Ανθρώπινο δυναμικό στο πρωτογενή τομέα - εκπαίδευση & επαγγελματική κατάρτιση.	ΙΝΕ/ΓΣΣΕ ΑΔΕΔΥ Ηπείρου	78
73. Ο θεσμός των αναπληρωτών εκπαιδευτικών της δημόσιας εκπαίδευσης.	Α. Ανδρέου, Μ. Κουτούζη	87
74. Έρευνα του ΙΝΕ: Ολοήμερο σχολείο, η κοινωνική σημασία και οι προοπτικές του.	Σ. Ρομπόλης, Κ. Δημουλάς, Κ. Μπουκουβάλας, Σ. Πρωϊας, Σ. Στρίγκου, Ν. Φωτόπουλος	95
75. Ο κοινωνικός χαρακτήρας του ολοήμερου σχολείου: Ιστορική επισκόπηση στην Ευρώπη.	Α. Ανδρέου	95
76. Παγκοσμιοποίηση σχολείο και αγορά εργασίας.	Σ. Ρομπόλη, Κ. Δημουλά	94
80. Συνδικαλιστική δράση και συνδικαλιστική επιμόρφωση.	Χ. Πολυζωγόπουλου	97
81. Ενέργειες Επαγγελματικής Κατάρτισης και Προώθησης της Απασχόλησης.	ΚΕΚ/ΙΝΕ-ΓΣΕΕ	98
82. Εργασιακές σχέσεις και εκπαιδευτική πολιτική.	Χ. Αθανασιάδη	100
83. Επαγγελματική κατάρτιση στις μικρομεσαίες επιχειρήσεις	Κ. Δημουλά & Κ. Μπουκουβάλα	101
84. Η συνεχιζόμενη επαγγελματική κατάρτιση στην Ελλάδα.	Α.Ι. Ευστρατόγλου	106
85. Κοινωνικές επιστήμες και ανάπτυξη των κοινωνικών δεξιοτήτων.	Α. Κοντονή	106
86. Η εκπαίδευση του ανθρώπινου δυναμικού και οι έρευνες για την αγορά εργασίας.	Π.Λ. Ρυλμόν	110
87. Η συνδικαλιστική εκπαίδευση στην Ευρωπαϊκή Ένωση.	Επιμέλεια: Κ. Δημουλάς	111

23. Νέες τεχνολογίες

	Συγγραφέας	τεύχος
1. Διεθνοποίηση νέες τεχνολογίες και ευρωπαϊκό κοινωνικό μοντέλο.	Σ. Λαιμού	17
2. Κοινωνικές επιπτώσεις από την εφαρμογή των νέων τεχνολογιών.	Δ. Κατσορίδα	30
3. Τηλεργασία: απειλή ή πανάκεια.	Σ. Ρομπόλη, Κ. Δημουλά	37
4. Ηλεκτρονικό Εμπόριο και απασχόληση.	Π. Κυριακούλια	40
5. Εργασία και νέες τεχνολογίες στη βιομηχανία:	Π. Λινάρδου Ρυλμόν	42
6. Συνθήκες εργασίας για τους τηλε-εργαζόμενους.	Χ. Θεοχάρη	43
7. Τηλε-εργασία και εργασιακές σχέσεις στην Ευρώπη.	Επιμέλεια: Ε. Σουμέλη	45
8 Η απασχόληση στο νέο τεχνολογικό και επιχειρησιακό περιβάλλον.	Κ. Δημουλά	72
9. Εργασιακές σχέσεις στον τομέα τεχνολογιών, πληροφορικής και επικοινωνιών.	Ε. Σουμέλη	76
10. Κοινωνικές επιστήμες και ανάπτυξη των κοινωνικών δεξιοτήτων.	Α. Κοντονή	106

24. Ινστιτούτο Εργασίας ΓΣΕΕ/ΑΔΕΔΥ	Συγγραφέας	τεύχος
1. Η οργανωτική δομή του ΙΝΕ.		1
2. Έρευνα της ΓΣΕΕ, Η εικόνα του σημερινού εργαζόμενου.		1
3. Κοινή μελέτη ΙΝΕ/ΓΣΕΕ-ΣΒΕΕ, για τη βιομηχανική αναδιάρθρωση.		1
4. Εκπαιδευτική άδεια μιας βδομάδας προτείνει το ΙΝΕ.		1
5. Περιφερειακά και Κλαδικά ΙΝΕ.	Β. Παπαδόγαμβρου	1
6. Παγκόσμια σύνοδος για την κοινωνική ανάπτυξη.		1
7. Κέντρα δημιουργικής απασχόλησης παιδιών.		1
8. Τράπεζα πληροφοριών για την αγορά εργασίας.		1
9. Κέντρα Εξωσχολικής Δημιουργικής Απασχόλησης παιδιών.		2
10. Προβληματισμοί ενόψει της αναθεώρησης της συνθήκης του Μάαστριχτ.	Σ. Ρομπόλη	2
11. Προγράμματα εκπαίδευσης / εκπαιδευτών.	ΙΝΕ/ΓΣΕΕ	2
12. ΙΝΕ/ΓΣΕΕ: Σύνδεση και συνεργασία των Ινστιτούτων της Ευρώπης.		2
13. Περιφερειακή διάσκεψη στην Αλεξανδρούπολη.		2
14. Επιστημονική συνεργασία ΙΝΕ-ΥΒΕΤ.		2
15. Διακρατικό συνδικαλιστικό σεμινάριο για τις μικρομεσαίες επιχειρήσεις.	Π. Κυριακούλια	2
16. Εγχειρίδιο επαγγελματικής κατάρτισης.		2
17. Πρόγραμμα συνεργασίας ΙΝΕ - ΟΑΕΔ - Ακαδημία Εργασίας της Ρωσίας.		2
18. Πρόγραμμα καταπολέμησης του αποκλεισμού από την αγορά εργασίας.	Β Γαλατά	3
19. Περιφερειακή διάσκεψη του ΙΝΕ για την Ανάπτυξη της Θράκης.		3
20. Πρόγραμμα του ΙΝΕ: «Ένταξη και επανένταξη παλιννοστούντων».	Β Σιδηρά	5
21. Ευρωπαϊκή διάσκεψη για την αναθεώρηση της συνθήκης του Μάαστριχτ.		5
22. Η ΓΣΕΕ για τις φοροαπαλλαγές των εργαζομένων.		5
23. Οι ευρωπαϊκές συνεργασίες του ΙΝΕ.		5
24. Το ΙΝΕ στο Φόρουμ των Βρυξελλών.		5
25. Το ΙΝΕ επεξεργάζεται τα αιτήματα για τη νέα Συλλογική Σύμβαση.		6
26. Προτάσεις του ΙΝΕ στο πρόγραμμα Leonardo.	Β. Γαλατά	6

27. Νέο σύστημα αξιολόγησης των προγραμμάτων επαγγελματικής Κατάρτισης.	Β. Παπαδόγαμβρου	6
28. Συνεργασία ΙΝΕ - ΕΛΙΝΥΑΕ.		6
29. Έρευνα του ΙΝΕ: Η εισοδηματική στενότητα οδηγεί στην πολυαπασχόληση.		7
30. 1995: Μια δημιουργική χρονιά για το ΙΝΕ.		9
31. Η μελέτη του ΙΝΕ για το 35ωρο.		10
32. Σεμινάρια συνδικαλιστικής επιμόρφωσης.		11
33. Επίθεση φιλίας του ΙΝΕ στα Βαλκάνια.		11
34. Συμφωνία Ελληνορωσικής συνεργασίας.		11
35. Διευρωπαϊκό δίκτυο εκπαίδευσης εκπαιδευτών.		11
36. Ο προγραμματισμός δράσης του ΙΝΕ και του ΚΕΚ.		13
37. Στην Αθήνα το ετήσιο συμβούλιο εκπαιδευτών της Συν. Ευρωπαϊκών συνδικάτων.		13
38. Προγράμματα συνδικαλιστικής επιμόρφωσης.		16
39. Δραστηριότητες του ΙΝΕ σε Ελλάδα και Ευρώπη.		16
40.Το ασφαλιστικό σύστημα σήμερα.	Σεμινάριο του ΙΝΕ/ΓΣΕΕ	19
41. Συνδικαλιστική εκπαίδευση γυναικών.		19
42. Τα κέντρα υποστήριξης ανέργων των συνδικάτων της Ιρλανδίας.		19
43. Σεμινάριο συνδικαλιστικής επιμόρφωσης.	ΙΝΕ-ΟΙΥΕ.	19
44. 1996 ΙΝΕ/ΓΣΕΕ: Οι δραστηριότητες μιας χρονιάς.		22
45. Απασχόληση και ανεργία στο νομό Φθιώτιδος.	Έρευνα ΙΝΕ Στερεάς Ελλάδας	23
46. Το γόνιμο έργο του ΙΝΕ/ΟΤΟΕ.		23
47. Σεμινάρια για τις συλλογικές διαπραγματεύσεις.		23
48. Αναδιαρθρώσεις στο κλάδο του Πετρελαίου (Η συνένωση BP-MOBIL).	Ημερίδα του ΙΝΕ Πετρελαίου & Χημ. Βιομηχανίας	25
49. Απασχόληση - Ανεργία - Εργασιακές σχέσεις - Ασφαλιστικό.	Ημερίδα του ΙΝΕ/ΓΣΕΕ	26
50. ΙΝΕ - ΓΣΕΕ: Οι αποφάσεις του Εθνικού Συμβουλίου.		26
51. Η 85η Σύνοδος της Διεθνούς Οργάνωσης Εργασίας.		27
52. Επιμόρφωση συνδικαλιστών από τη Μολδαβία.	ΙΝΕ/ΓΣΕΕ	30
53. Επιμόρφωση συνδικαλιστών από την Αλβανία.	ΙΝΕ/ΓΣΕΕ	30
54. Σεμινάρια επιμόρφωσης ΙΝΕ/ΓΣΕΕ.	ΙΝΕ/ΓΣΕΕ- ΙΝΕ Ηπείρου ΕΚ Πρέβεζας.	30

55. Το ΙΝΕ-ΓΣΕΕ στην Ελλάδα και στην Ευρώπη.		32
56. Ινστιτούτο Εργασίας ΓΣΕΕ:1997. Οι δραστηριότητες μιας χρονιάς και οι προτεραιότητες για το 1998.	Επιμέλεια: Γ. Κολλιά	34
57. Ναυτική Βιομηχανική Περιοχή (ΝΑΒΙΠΕ) Αστακού Αιτ/νίας.	ΙΝΕ/ΓΣΕΕ - ΙΝΕ/ΓΣΕΕ Δ. Ελλάδας ΕΚ. Μεσολογγίου	35
58. Η δράση του ΙΝΕ/ΓΣΕΕ στο πλαίσιο της Κοινοτικής πρωτοβουλίας «ΑΠΑΣΧΟΛΗΣΗ».		38
59. Ημερίδες Σεμινάρια Διασκέψεις.		38
60. Οι εργασιακές σχέσεις στην Ευρώπη και ο ρόλος του Παρατηρητηρίου.	Γ. Κουζή	42
61. Παρατηρητήριο Εργασιακών σχέσεων: Ετήσια έκθεση 1998 για την Ελλάδα.	Ε. Σουμέλη	44
62. Έρευνα: Οι εργαζόμενοι στην οικοδομή στη περιοχή της Πάτρας.		47
63. Η βάση δεδομένων του ΙΝΕ/ΓΣΕΕ-ΑΔΕΔΥ.	Ν. Κεχάογλου	48-49
64. Δραστηριότητες του ΙΝΕ/ΓΣΕΕ-ΑΔΕΔΥ.		52
65. Συνοπτική εισαγωγή στη μελέτη αγοράς εργασίας της Μολδαβίας.	Β. Τακούδη	54
66. Ειδικό Ένθετο: Ευρετήριο περιεχομένων Ενημέρωσης Μάρτιος 1995 Δεκέμβριος 1999, τεύχη 1-54.	Επιμέλεια: Γ. Κολλιά	55
67. Τα προγράμματα κατάρτισης του ΚΕΚ-ΙΝΕ/ΓΣΕΕ στο Ν. Φθιώτιδας	Σ. Βογιατζή	57
68. Προτάσεις της ΓΣΕΕ για το Εθνικό Σχέδιο δράσης για την απασχόληση του 2000.	ΙΝΕ-ΓΣΕΕ/ΑΔΕΔΥ	60
69. Εθνική Γενική Συλλογική Σύμβαση Εργασίας 2000-2001.	ΙΝΕ-ΓΣΕΕ/ΑΔΕΔΥ	60
70.Προτάσεις της ΑΔΕΔΥ για την ΓΣΣΕ 2000-2001.		61-62
72. Οι θέσεις της ΓΣΕΕ για την αγορά εργασίας.	ΙΝΕ-ΓΣΕΕ/ΑΔΕΔΥ	63
71. Συμπληρωματικό κείμενο της ΓΣΕΕ για τις πολιτικές απασχόλησης και την καταπολέμηση της ανεργίας.	ΙΝΕ-ΓΣΕΕ/ΑΔΕΔΥ	63
72. Παρατηρήσεις της ΓΣΕΕ για τις προτεινόμενες αλλαγές στις εργασιακές σχέσεις.	ΙΝΕ-ΓΣΕΕ/ΑΔΕΔΥ	63
73. Ζήτηση συνεχιζόμενης εκπαίδευσης και κίνητρα ενδιαφερομένων στην Ελλάδα.		61-62
74. Παρατηρήσεις και προτάσεις της ΓΣΕΕ για το Εθνικό Σχέδιο Δράσης για την Απασχόληση.	ΙΝΕ-ΓΣΕΕ/ΑΔΕΔΥ	70
75. Ανθρώπινο δυναμικό στο πρωτογενή τομέα - εκπαίδευση & επαγγελματική κατάρτιση.	ΙΝΕ/ΓΣΣΕ ΑΔΕΔΥ Ηπείρου	78
76. ΙΝΕ-ΓΣΕΕ/ΑΔΕΔΥ: Προγραμματισμός 2002.		81
77. Ευρετήριο περιεχομένων Ενημέρωσης.		81
78. EIRO: Ετήσια Έκθεση 2001- Ελλάδα.	Ε. Σουμέλη	82
79. Έκθεση για την αγορά εργασίας στην Αλβανία το 2002.	Β. Τακούδη	91

80. Ευρετήριο περιεχομένων Ενημέρωσης.	Γ. Κολλιά	96
81. Συνδικαλιστική δράση και συνδικαλιστική επιμόρφωση.	Χ. Πολυζωγόπουλου	97
82. Ενέργειες Επαγγελματικής Κατάρτισης και Προώθησης της Απασχόλησης.	ΚΕΚ/ΙΝΕ-ΓΣΕΕ	98
83. Πανελλήνια έρευνα για την πρόσβαση στην απασχόληση των απεξαρτημένων ή και υπό εξάρτηση ατόμων.	Επιμέλεια: Θάλειας Γράβα	103
84. Ετήσια Έκθεση για την Ελληνική Οικονομία και την Απασχόληση το 2004.	ΙΝΕ	109



Δραστηριότητες ΙΝΕ/ΓΣΕΕ-ΑΔΕΔΥ

➤ 26-28 Ιουλίου 2004

Το ΚΕΚ-ΙΝΕ/ΓΣΕΕ, Συντονιστής Φορέας της Α.Σ. "E-QUALITY", στο πλαίσιο του Έργου «Ανάπτυξη Συστήματος Ποιότητας των Υπηρεσιών Συμβουλευτικής Στήριξης και Απασχόλησης», και ειδικότερα του υποέργου 6 «Πιλοτική Εφαρμογή του Συστήματος Ποιότητας σε δομές της Α.Σ. και παροχή ολοκληρωμένης στήριξης για την προώθηση της απασχόλησης με στοχευόμενες παρεμβάσεις στην ομάδα στόχο», συμμετείχε μέσω της επιστημονικής συνεργάτιδάς του Ζαβιτσάνου Αδαμαντίας, του συμβούλου Ποιότητας Γεωργίου Δημήτρη και του υπεύθυνου Έρευνας Τσιώλη Γεωργίου, στον κύκλο επιμόρφωσης συμβούλων απασχόλησης που υλοποίησε η Αναπτυξιακή Δημοτική Επιχείρηση Πάτρας (εταίρος φορέας της Α.Σ.). Η επιμόρφωση αφορούσε σε επιλεγμένα πεδία του Συστήματος Ποιότητας σε συνάρτηση με την εξέλιξη της Έρευνας και σε ζητήματα σχετικά με τη στρατηγική της δικτύωσης, τη διεύρυνσή της σε τοπικό επίπεδο και τις παραμέτρους που επηρεάζουν την αποτελεσματικότητά της.

➤ 25-27 Οκτωβρίου 2004

Το ΚΕΚ-ΙΝΕ/ΓΣΕΕ, Συντονιστής Φορέας της Α.Σ. "E-QUALITY", στο πλαίσιο του Έργου «Ανάπτυξη Συστήματος Ποιότητας των Υπηρεσιών Συμβουλευτικής Στήριξης και Απασχόλησης», και ειδικότερα του υποέργου 6 «Πιλοτική Εφαρμογή του Συστήματος Ποιότητας σε δομές της Α.Σ. και παροχή ολοκληρωμένης στήριξης για την προώθηση της απασχόλησης με στοχευόμενες παρεμβάσεις στην ομάδα στόχο», συμμετείχε μέσω των επιστημονικών συνεργατών του Γράβας Θάλειας και Ζαβιτσάνου Αδαμαντίας στους Πυρήνες Διαλόγου που διοργάνωσαν το ΕΣΠ, το Δίκτυο ROM και το ΚΕΘΙ (εταίροι φορείς της Α.Σ.) στην Αθήνα. Συγκεκριμένα υλοποιήθηκαν:

α) Πυρήνας Διαλόγου του ΕΣΠ (25/10), με θέμα: «Κοινωνική και επαγγελματική ένταξη προσφύγων και μεταναστών - Προβλήματα, δυσκολίες, προοπτικές».

β) Πυρήνας Διαλόγου του Δικτύου ROM (26/10), με θέμα: «Οι Τσιγγάνοι στο πριν, το σήμερα και στο αύριο - Ολιστική θεώρηση του κοινωνικού αποκλεισμού των τσιγγάνων».

γ) Πυρήνας Διαλόγου του ΚΕΘΙ (27/10), με θέμα: «Μεθοδολογία Συμβουλευτικής, όπως εφαρμόζεται στις Υπηρεσίες Νομικής Υποστήριξης και Συμβουλευτικής Απασχόλησης που παρέχονται στο ΚΕΘΙ».

Στους Πυρήνες Διαλόγου συμμετείχαν και οι σύμβουλοι απασχόλησης των δομών των εταίρων φορέων της Α.Σ.

➤ 8 & 9 Νοεμβρίου 2004

Το ΚΕΚ-ΙΝΕ/ΓΣΕΕ, Συντονιστής Φορέας της Α.Σ. "E-QUALITY", στο πλαίσιο του Έργου «Ανάπτυξη Συστήματος Ποιότητας των Υπηρεσιών Συμβουλευτικής Στήριξης και Απασχόλησης», και ειδικότερα του υποέργου 5 «Δικτύωση φορέων, δομών και συμβούλων στήριξης της απασχόλησης με την ενεργό συμμετοχή των επωφελούμενων», διοργάνωσε συνάντηση/εκδήλωση δικτύωσης στις στην Αθήνα, στο Ξενοδοχείο "Park".

Συντονιστές της εκδήλωσης ήταν οι επιστημονικοί συνεργάτες του ΚΕΚ-ΙΝΕ/ΓΣΕΕ Μπέτζιου Νατάσσα, Ζαβιτσάνου Αδαμαντία και Γράβα Θάλεια και συμμετείχαν οι διακρατικοί εταίροι του Έργου από την Αυστρία, σύμβουλοι απασχόλησης δομών των εταίρων φορέων της Α.Σ.,

καθώς και Επιστημονικοί Υπεύθυνοι των εταίρων φορέων της Α.Σ. (και μέλη της Επιστημονικής Επιτροπής).

Βασικός στόχος της εκδήλωσης ήταν η ανταλλαγή εμπειρίας και τεχνογνωσίας και η ενίσχυση / διεύρυνση της δικτύωσης σε διαφορετικά επίπεδα μεταξύ φορέων, στελεχών, συμβούλων τόσο σε εθνικό, όσο και σε διακρατικό πλαίσιο.

Ειδικότερα, πραγματοποιήθηκαν workshops μικτής σύνθεσης (σύμβουλοι και στελέχη του Έργου από την Αυστριακή και την Ελληνική Α.Σ.) με διαφορετικά θεματικά αντικείμενα, όπως:

- Διερεύνηση του προφίλ του συμβούλου απασχόλησης.
- Καινοτομικές μέθοδοι και τεχνικές ενδυνάμωσης, υποστήριξης, κατάρτισης ευπαθών κοινωνικά ομάδων.
- Σύζευξη του προφίλ του ανέργου με την αγορά εργασίας.
- Διαφορετικές πρακτικές και μέθοδοι δικτύωσης - Η σημασία της δικτύωσης.

➤ 10-11 Νοεμβρίου 2004

Το ΚΕΚ-ΙΝΕ/ΓΣΕΕ, Συντονιστής Φορέας της Α.Σ. "E-QUALITY", στο πλαίσιο του Έργου «Ανάπτυξη Συστήματος Ποιότητας των Υπηρεσιών Συμβουλευτικής Στήριξης και Απασχόλησης», και ειδικότερα του υποέργου 4 «Τυποποίηση του προφίλ του συμβούλου απασχόλησης και προδιαγραφές για την πιστοποίηση της ειδικότητάς του», διοργάνωσε διακρατική συνάντηση εργασίας στην Αθήνα, στο Ξενοδοχείο "Park".

Συντονιστές της συνάντησης ήταν οι επιστημονικοί συνεργάτες του ΚΕΚ-ΙΝΕ/ΓΣΕΕ Μπέτζιου Νατάσσα, Σιδηρά Βιβή και Βλασσόπουλος Μάκης και συμμετείχαν οι διακρατικοί εταίροι του Έργου από



την Αυστρία και τη Γερμανία, καθώς και στελέχη των εταίρων φορέων της Α.Σ. "E-QUALITY".

Σκοπός της συνάντησης ήταν η διερεύνηση του προφίλ του συμβούλου Απασχόλησης των ευπαθών κοινωνικά ομάδων.

Ειδικότερα, τα βασικά θέματα της συνάντησης ήταν:

- Παρουσίαση της εξέλιξης της διερεύνησης / ανάπτυξης του προφίλ του συμβούλου απασχόλησης ευπαθών κοινωνικά ομάδων στις 3 χώρες (Ελλάδα, Αυστρία, Γερμανία).
- Προετοιμασία της υλοποίησης ενός κοινού προϊόντος με βάση τα επιμέρους αποτελέσματα.
- Συζήτηση για το ρόλο και τη λειτουργία του συμβούλου στις 3 χώρες.

➤ 15-17 Νοεμβρίου 2004

Το ΚΕΚ-ΙΝΕ/ΓΣΕΕ, Συντονιστής Φορέας της Α.Σ. "E-QUALITY", στο πλαίσιο του Έργου «Ανάπτυξη Συστήματος Ποιότητας των Υπηρεσιών Συμβουλευτικής Στήριξης και Απασχόλησης», και ειδικότερα του υποέργου 6 «Πιλοτική Εφαρμογή του Συστήματος Ποιότητας σε δομές της Α.Σ. και παροχή ολοκληρωμένης στήριξης για την προώθηση της απασχόλησης με στοχευόμενες παρεμβάσεις στην ομάδα στόχο», συμμετείχε μέσω των επιστημονικών του συνεργατών Ζαβιτσάνου Αδαμαντίας και Γράβας Θάλειας, του συμβούλου Ποιότητας Γεωργίου Δημήτρη και του υπεύθυνου Έρευνας Τσιώλη Γεωργίου, στον κύκλο επιμόρφωσης συμβούλων απασχόλησης που υλοποίησε ο Δημοτικός Εκπαιδευτικός Οργανισμός Βόλου (εταίρος φορέας της Α.Σ.) στις Η επιμόρφωση αφορούσε σε επιλεγμένα πεδία του Συστήματος Ποιότητας σε συνάρτηση με την εξέλιξη της Έρευνας.

➤ 17 Νοεμβρίου 2004

Το ΚΕΚ-ΙΝΕ/ΓΣΕΕ, Συντονιστής Φορέας της Α.Σ. "E-QUALITY", στο πλαίσιο του Έργου «Ανάπτυξη Συστήματος Ποιότητας των Υπηρεσιών Συμβουλευτικής Στήριξης και Απασχόλησης», και ειδικότερα του υποέργου 7 «Διεύρυνση της δικτύωσης φορέων και δομών συμβουλευτικής στήριξης και απασχόλησης σε τοπικό επίπεδο με την ενεργό συμμετοχή συλλογικών οργανώσεων της ομάδας στόχου», συμμετείχε μέσω της επιστημονικής συνεργάτιδάς του Ζαβιτσάνου Αδαμαντίας και του συμβούλου Ποιότητας Γεωργίου Δημήτρη στο Workshop Δικτύωσης φορέων, δομών συμβουλευτικής στήριξης και απασχόλησης, στελεχών, συμβούλων, κ.ά., που διοργάνωσε ο Δημοτικός Εκπαιδευτικός Οργανισμός Βόλου (εταίρος φορέας της Α.Σ.). Οι θεματικοί προσανατολισμοί του workshop αφορούσαν στη στρατηγική της δικτύωσης, τη διεύρυνσή της σε τοπικό επίπεδο και τις παραμέτρους που επηρεάζουν την αποτελεσματικότητά της.

➤ 29 Νοεμβρίου - 4 Δεκεμβρίου 2004

Το ΚΕΚ-ΙΝΕ/ΓΣΕΕ, Συντονιστής Φορέας της Α.Σ. "E-QUALITY", στο πλαίσιο του Έργου «Ανάπτυξη Συστήματος Ποιότητας των Υπηρεσιών Συμβουλευτικής Στήριξης και Απασχόλησης», και ειδικότερα του υποέργου 6 «Πιλοτική Εφαρμογή του Συστήματος Ποιότητας σε δομές της Α.Σ. και παροχή ολοκληρωμένης στήριξης για την προώθηση της απασχόλησης με στοχευόμενες παρεμβάσεις στην ομάδα στόχο», και του υποέργου 2 «Δημιουργία, Ανάπτυξη, Ανατροφοδότηση από τις πιλοτικές εφαρμογές και Τελική Διαμόρφωση του Συστήματος Ποιότητας Υπηρεσιών Συμβουλευτικής Στήριξης και Απασχόλησης», συμμετείχε μέσω των επιστημονικών συνεργατών του Μπέτζιου Νατάσσας, Ζαβιτσάνου Αδαμαντίας, Γράβα Θάλειας & Γεωργιάδου Πέννυς στα

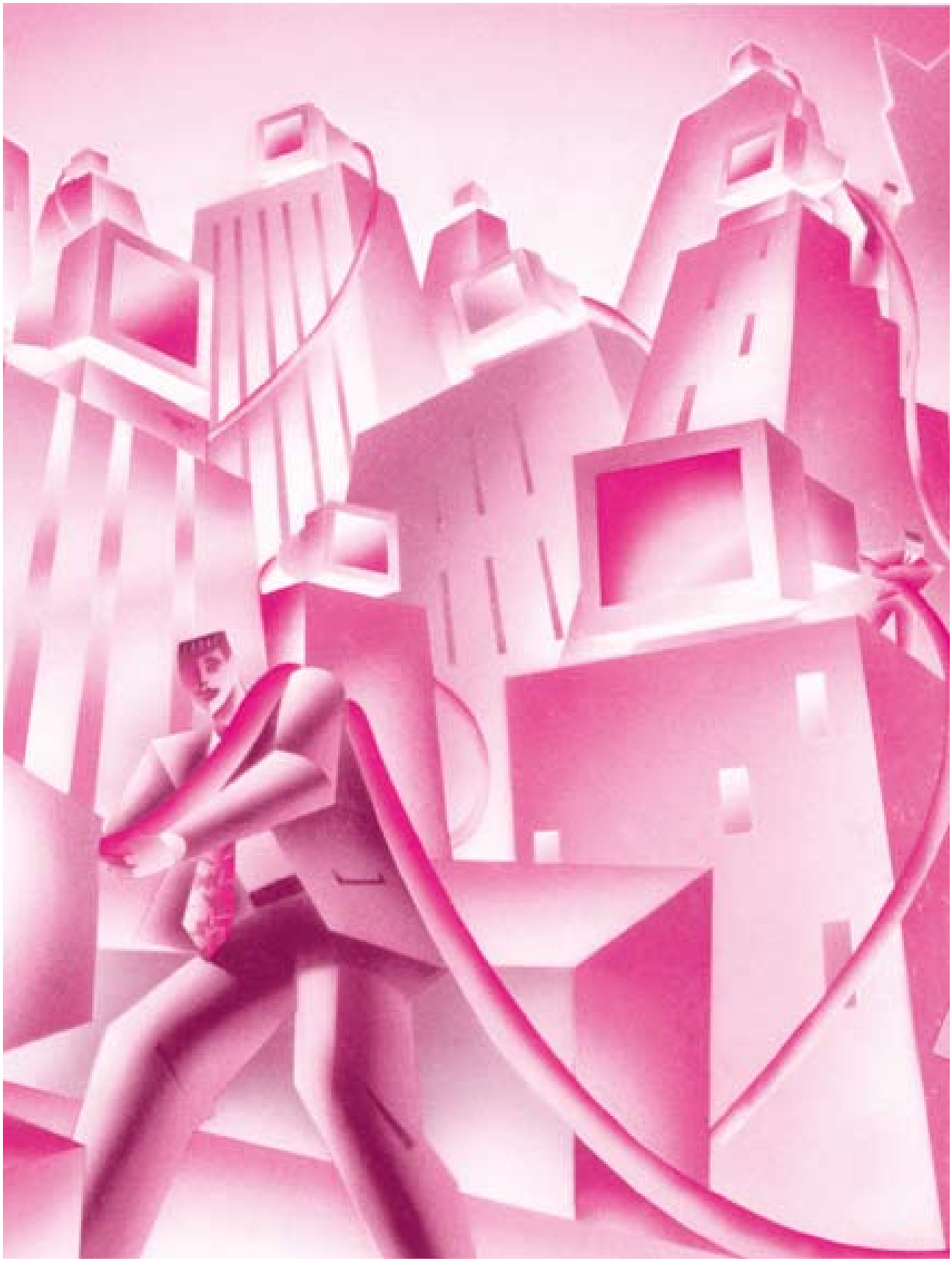

study visits/ workshops που υλοποιήθηκαν σε δομές των Αυστριακών εταίρων της Α.Σ. στις 29 Νοεμβρίου με 4 Δεκεμβρίου 2004, στο Graz της Αυστρίας.

Συγκεκριμένα, στο πλαίσιο της διακρατικής συνάντησης πραγματοποιήθηκαν:

- επισκέψεις / study visits σε δομές των εταίρων φορέων της Αυστριακής ΑΣ (φορείς και επιχειρήσεις κοινωνικής οικονομίας, που αναπτύσσουν δράσεις υποστήριξης ευπαθών κοινωνικά ομάδων, όπως κατάρτιση, συμβουλευτική, κλπ.)
- συζήτηση με τους συμβούλους / στελέχη των φορέων
- παρουσιάσεις με βασικά θέματα που αφορούν στο σύστημα κοινωνικής υποστήριξης των ατόμων της ομάδας στόχου στις 2 χώρες (Ελλάδα, Αυστρία).

Στη συνάντηση συμμετείχαν εκπρόσωποι (στελέχη, σύμβουλοι, διευθυντές, μέλη της ομάδας στόχου) των εταίρων φορέων: ΟΑΕΔ, ΕΕΤΑΑ, ΚΕΚ-ΙΝΕ/ΓΣΕΕ, Δίκτυο ROM, ΕΣΠ, ΟΕΕΚ, ΕΚΕΠΙΣ, ΔΗΜΟΣ ΣΥΚΕΩΝ, ΔΕΟΒ, ΚΕΝΤΡΟ ΓΥΝΑΙΚΕΙΩΝ ΜΕΛΕΤΩΝ & ΕΡΕΥΝΩΝ, καθώς και εκπρόσωποι του συντονιστή εταίρου της Αυστριακής ΑΣ (SOEB, συνομοσπονδία επιχειρήσεων κοινωνικής οικονομίας).

➤ Δεκέμβριος 2004

Ολοκληρώθηκε ο κύκλος των σεμιναρίων συνδικαλιστικής επιμόρφωσης των στελεχών των κλαδικών και περιφερειακών οργανώσεων των συνδικάτων της Μολδαβίας που διοργανώθηκαν από το ΙΝΕ/ΓΣΕΕ-ΑΔΕΔΥ (Β. Τακούδης) σε συνεργασία με το Ινστιτούτο Εργασίας μολδαβικών συνδικάτων.

➤ 10 Δεκεμβρίου 2004

Το ΙΝΕ/ΓΣΕΕ-ΑΔΕΔΥ συμμετείχε σε σεμινάριο συνδικαλιστικής επιμόρφωσης (Κ. Δημουλάς) που διοργάνωσε η Παγκύπρια Εργατική Ομοσπονδία στη Κύπρο με θέμα: «Η Ευρωπαϊκή Πολιτική για την Εκπαίδευση και την Κατάρτιση».

➤ 11 Δεκεμβρίου 2004

Το ΚΕΚ-ΙΝΕ/ΓΣΕΕ, Συντονιστής Φορέας της Α.Σ. "E-QUALITY", στο πλαίσιο του Έργου «Ανάπτυξη Συστήματος Ποιότητας των Υπηρεσιών Συμβουλευτικής Στήριξης και Απασχόλησης», και ειδικότερα του υποέργου 5 «Δικτύωση φορέων, δομών και συμβούλων στήριξης της απασχόλησης με την ενεργό συμμετοχή των επωφελούμενων», συμμετείχε μέσω του αρμόδιου Συμβούλου για θέματα Ποιότητας Γεωργίου Δημήτρη, σε εκδήλωση που διοργάνωσε το Ελληνικό Συμβούλιο για τους Πρόσφυγες (εταίρος φορέας της Α.Σ.). Στο πλαίσιο του FORUM Εθελοντικών Οργανώσεων του MONEY SHOW.

Στόχος της εκδήλωσης ήταν η συζήτηση όσον αφορά στις πολιτικές ένταξης και απασχόλησης των προσφύγων στην Ελλάδα, καθώς και στην ανάγκη δικτύωσης και ανάπτυξης Συστήματος Ποιότητας Υπηρεσιών Συμβουλευτικής Στήριξης και Απασχόλησης.

➤ 13-14 Δεκεμβρίου 2004

Συμμετοχή του ΙΝΕ (Β. Τακούδη) στο Συμπόσιο με θέμα «Πληροφορικά συστήματα και συνδικάτα που διοργανώθηκε από το Ινστιτούτο Μολδαβικών Συνδικάτων.

➤ 16 Δεκεμβρίου 2004

Το ΙΝΕ/ΓΣΕΕ-ΑΔΕΔΥ συμμετείχε (Π. Λ. Ρυλμόν) σε σεμινάριο συνδικαλιστικής επιμόρφωσης που διοργάνωσε το

Ε.Κ Μεγαλόπολης με θέμα «Η Ελληνική Οικονομία και η Απασχόληση».

➤ 16 Δεκεμβρίου 2004

Το ΚΕΚ-ΙΝΕ/ΓΣΕΕ, Συντονιστής Φορέας της Α.Σ. "E-QUALITY", στο πλαίσιο του Έργου «Ανάπτυξη Συστήματος Ποιότητας των Υπηρεσιών Συμβουλευτικής Στήριξης και Απασχόλησης», και ειδικότερα του υποέργου 5 «Δικτύωση φορέων, δομών και συμβούλων στήριξης της απασχόλησης με την ενεργό συμμετοχή των επωφελούμενων», συμμετείχε μέσω των επιστημονικών του συνεργατών Σιδηράς Βιβής, Ζαβιτσάνου Αδαμαντίας, Παπαδάκη Νίκου και Γεωργίου Δημήτρη στις συναντήσεις/ εκδηλώσεις Δικτύωσης με θέμα «Απασχόληση, Ισότητα και Δικτύωση στο πλαίσιο του Συστήματος Ποιότητας των Υπηρεσιών Συμβουλευτικής Στήριξης και Απασχόλησης», που διοργάνωσαν το Κέντρο Γυναικείων Μελετών και Ερευνών και το ΚΕΘΙ (εταίροι φορείς της Α.Σ.) στην Αθήνα. Οι εκδηλώσεις δικτύωσης απευθύνονταν στους εταίρους της Α.Σ. "E-QUALITY" και σε συμβούλους οι οποίοι στο πλαίσιο της εργασίας τους προωθούν την άμβλυνση των διακρίσεων, ενδιαφέρονται για τη βελτίωση των μεθόδων και τεχνικών Συμβουλευτικής και υποστηρίζουν τη διεύρυνση της Δικτύωσης των Υπηρεσιών κοινωνικής ενσωμάτωσης και απασχόλησης.

➤ 20 Δεκεμβρίου 2004

Το ΚΕΚ-ΙΝΕ/ΓΣΕΕ, Συντονιστής Φορέας της Α.Σ. "E-QUALITY", στο πλαίσιο του Έργου «Ανάπτυξη Συστήματος Ποιότητας των Υπηρεσιών Συμβουλευτικής Στήριξης και Απασχόλησης», και ειδικότερα του υποέργου 11 «Ευαισθητοποίηση εργοδοτών και επαγγελματικών φορέων μέσω workshops και κινητών κλιμακίων ενημέρωσης σε τοπικό επίπεδο», συμμετείχε μέσω της επιστημονικής συνεργάτιδάς του Ζαβιτσάνου Αδαμαντίας στο workshop με εργοδότες που διοργάνωσε το ΚΕΚ ΓΣΕΒΕΕ (εταίρος φορέας της Α.Σ.) στην Αθήνα.

Το θέμα του workshop ήταν: «Διασύνδεση Επιχειρήσεων και Δομών Συμβουλευτικής Στήριξης και Προώθησης της Απασχόλησης».

➤ 21 Δεκεμβρίου 2004

Το ΚΕΚ-ΙΝΕ/ΓΣΕΕ, Συντονιστής Φορέας της Α.Σ. "E-QUALITY", στο πλαίσιο του Έργου «Ανάπτυξη Συστήματος Ποιότητας των Υπηρεσιών Συμβουλευτικής Στήριξης και Απασχόλησης», και ειδικότερα του υποέργου 5 «Δικτύωση φορέων, δομών και συμβούλων στήριξης της απασχόλησης με την ενεργό συμμετοχή των επωφελούμενων», συμμετείχε μέσω της επιστημονικής συνεργάτιδάς του Σιδηράς Βιβής σε συνάντηση διαλόγου που διοργάνωσε η ΕΕΤΑΑ (εταίρος φορέας της Α.Σ.), με σκοπό την επεξεργασία προτάσεων για έναν αποτελεσματικότερο τρόπο συνεργασίας των Υπηρεσιών Συμβουλευτικής Στήριξης και Απασχόλησης.

➤ 20-21 Δεκεμβρίου 2004

Το ΚΕΚ-ΙΝΕ/ΓΣΕΕ, Συντονιστής Φορέας της Α.Σ. "E-QUALITY", στο πλαίσιο του Έργου «Ανάπτυξη Συστήματος Ποιότητας των Υπηρεσιών Συμβουλευτικής Στήριξης και Απασχόλησης», και ειδικότερα του υποέργου 6 «Πιλοτική Εφαρμογή του Συστήματος Ποιότητας σε δομές της Α.Σ. και παροχή ολοκληρωμένης στήριξης για την προώθηση της απασχόλησης με στοχευόμενες παρεμβάσεις στην ομάδα στόχο», υλοποίησε συνάντηση εργασίας συμβούλων του Δικτύου της Α.Σ. "E-QUALITY", στην Αθήνα. Στη συνάντηση συμμετείχαν εκπρόσωποι των εταίρων φορέων της Α.Σ. E-QUALITY, σύμβουλοι των δομών τους, μέλη της

Ομάδας Έρευνας του Έργου (Τσιώλης Γιώργος & Παπαδάκης Νίκος), ο αρμόδιος Σύμβουλος σε θέματα Ποιότητας (Γεωργίου Δημήτρης), καθώς και στελέχη του ΚΕΚ-ΙΝΕ/ΓΣΕΕ (Σιδηρά Βιβή, Γράβα Θάλεια, Ζαβιτσάνου Αδαμαντία, Μπέτζιου Νατάσσα).

Το περιεχόμενο της συνάντησης εργασίας αποτελούνταν από τους παρακάτω θεματικούς άξονες:

- Εμβάθυνση σε θεματικά πεδία σε συνάρτηση με τα αποτελέσματα της έρευνας.
- Case study - Παρουσίαση πραγματικής περίπτωσης από την πιλοτική εφαρμογή του Συστήματος Ποιότητας.
- Εμβάθυνση σε διεργασίες του Συστήματος Ποιότητας από την αξιολόγηση των επιμέρους αποτελεσμάτων στο πλαίσιο της πιλοτικής εφαρμογής του Σ.Π. (όσον αφορά τις check list και τα έντυπα).
- Προβλήματα/ δυσκολίες κατά την πιλοτική εφαρμογή του Συστήματος Ποιότητας και βελτιωτικές κινήσεις/ διορθωτικές παρεμβάσεις στο πλαίσιο της ανατροφοδότησης.



➤ Οκτώβριος 2004 - Δεκέμβριος 2005.

Συμμετοχή του Γ. Κουζή ως εκπροσώπου της ΓΣΕΕ στην επιτροπή του Υπουργείου Εργασίας για την ενσωμάτωση στο ελληνικό δίκαιο της οδηγίας σχετικά με το ρόλο των εργαζομένων στην ευρωπαϊκή εταιρία.

➤ 15 Ιανουαρίου 2005

Συμμετοχή του Γ. Κουζή στο επιμορφωτικό σεμινάριο του ΟΜΕΔ με γενικό τίτλο «Οι εξελίξεις στις εργασιακές σχέσεις στην Ευρωπαϊκή Ένωση» και με αντικείμενο εισήγησης ΄΄Ευρωπαϊκές συλλογικές διαπραγματεύσεις΄΄.

➤ 15 Ιανουαρίου 2005

Το ΙΝΕ/ΓΣΕΕ-ΑΔΕΔΥ συμμετείχε (Γ. Ρωμανιάς) σε σεμινάριο συνδικαλιστικής επιμόρφωσης που διοργάνωσε το Ε.Κ Κατερίνης σε συνεργασία με το Ινστιτούτο Στρατηγικής Ανάπτυξης Πιερίας με θέμα «Ανεργία και πολιτικές για την απασχόληση».

➤ 16 Ιανουαρίου 2005

Το ΙΝΕ/ΓΣΕΕ-ΑΔΕΔΥ συμμετείχε (Σ Ρομπόλης) σε σεμινάριο συνδικαλιστικής επιμόρφωσης που διοργάνωσε το Ε.Κ Ορεστιάδας με θέμα «περιφερειακή ανάπτυξη και απασχόληση».

➤ 22 Ιανουαρίου 2005

Το ΙΝΕ/ΓΣΕΕ-ΑΔΕΔΥ συμμετείχε (Σ Ρομπόλης) σε σεμινάριο συνδικαλιστικής επιμόρφωσης που διοργάνωσε Ο Ιατρικός Σύλλογος Θεσσαλονίκης, ο Ιατρικός Σύλλογος Χαλκιδικής και η Ένωση Γιατρών Νοσοκομείων Χαλκιδικής με θέμα «Η κοινωνική ασφάλιση στην Ελλάδα και στην Ευρωπαϊκή Ένωση».

